



## PUNTO DE CONTROL SUPERFICIAL

### DESCRIPCIÓN

**Código del punto:** CCC-002

**Nombre:** Trasvase. Villamartín. Control Boro.

**Ecotipo:** No está en masa de agua superficial.

**Estación de referencia:** -

**Código de Masa de Agua Superficial:** -

**Nombre:** No es masa de agua superficial.

**Cauce:** Canal Post-Trasvase Tajo-Segura. M.I.

**Coordenadas UTM: X:** 697180 **Y:** 4202163

**Municipio:** Orihuela.

### LOCALIZACIÓN

**Fecha de Alta:** 15/04/2019

**Tipo de control:** Control de boro

**Rambla semiárida:**

Huso 30 – Datum ETRS89

**Provincia:** Alicante.



Mapa de situación

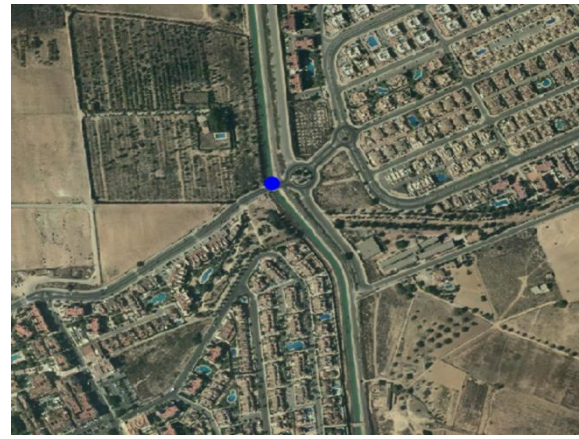

Ortofoto

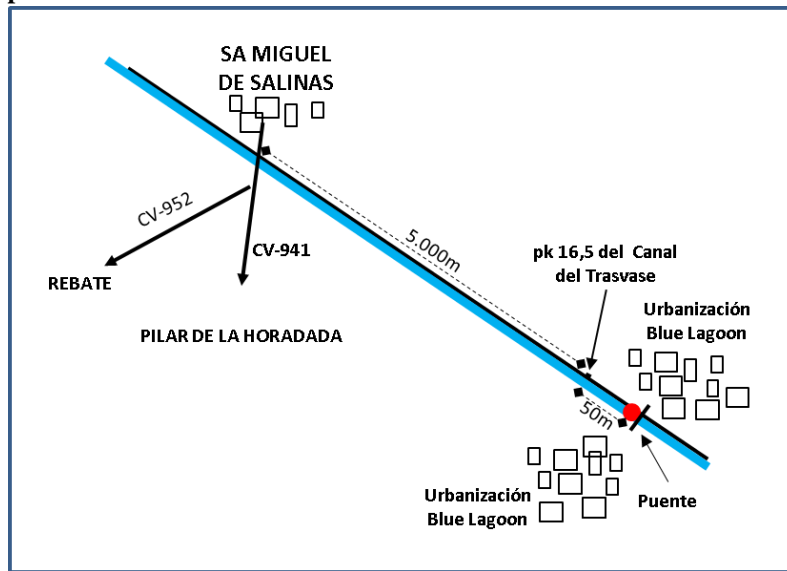

Croquis de acceso

**Descripción del acceso:** Salimos de San Miguel de Salinas en dirección al Pilar de la Horadada y Rebate, hasta cruzar el Canal del Trasvase. Tomamos el camino de servicio y, tras recorrer unos 5 kilómetros llegamos a la carretera que cruza la urbanización Blue Lagoon, en el pk 16,550 del Canal del Trasvase Tajo-Segura. En el puente se encuentra el punto de control.

## FOTOGRAFÍAS



Entorno del punto de control CCC-002. A la derecha se observa el pk-16,5 en el talud del Canal.



Punto de control CCC-002.

**Observaciones:** Buen acceso al punto de control, a través del camino de servicio del Canal del Trasvase.