



## PUNTO DE CONTROL SUPERFICIAL

### DESCRIPCIÓN

**Código del punto:** DST-V01

**Nombre:** Desaladora Torrevieja. Vertido bombeo. Control Boro.

**Ecotipo:** No está en masa de agua superficial.

**Estación de referencia:** -

**Código de Masa de Agua Superficial:** -

**Nombre:** No es masa de agua superficial.

**Cauce:** Canal de la desaladora de Torrevieja.

**Coordenadas UTM: X:** 696926 **Y:** 4203192

**Municipio:** Orihuela.

### LOCALIZACIÓN

**Fecha de Alta:** 03/06/2019

**Tipo de control:** Control de boro

**Rambla semiárida:**

Huso 30 – Datum ETRS89

**Provincia:** Alicante.

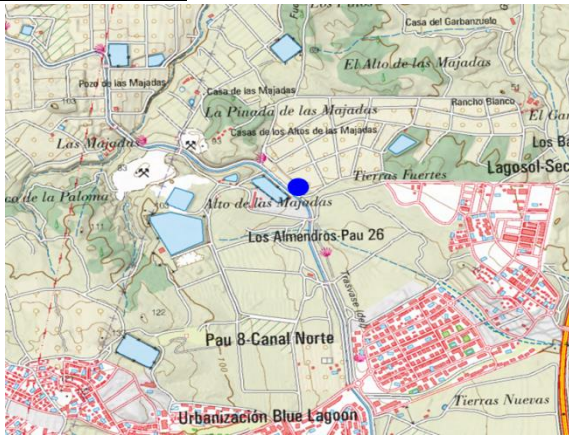

Mapa de situación

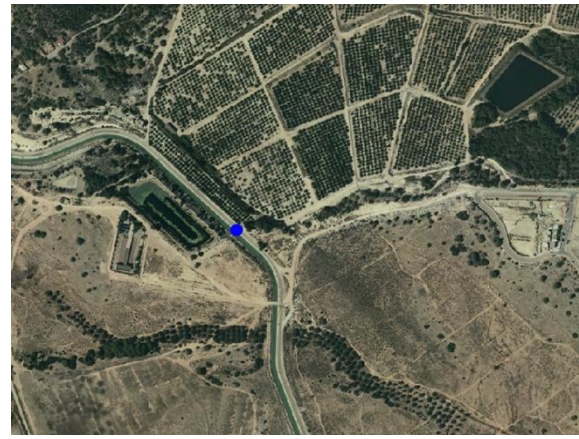

Ortofoto

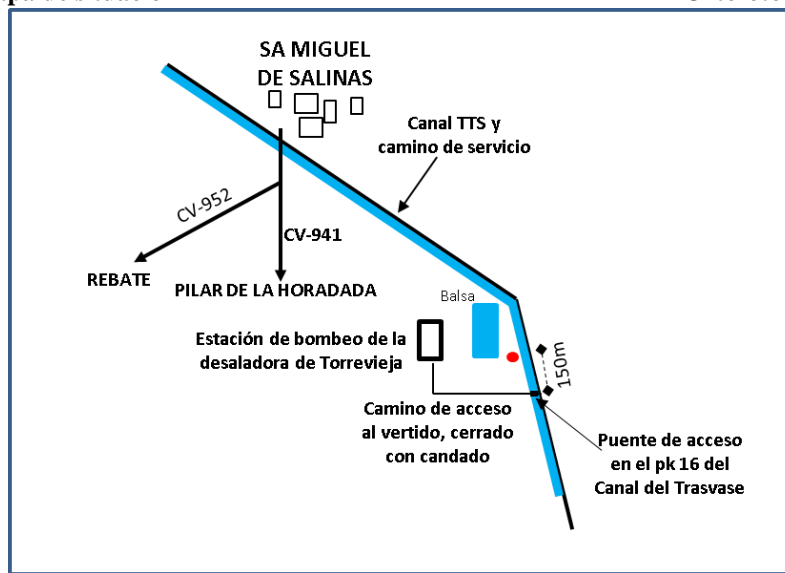

Croquis de acceso

**Descripción del acceso:** Salimos de San Miguel de Salinas en dirección al Pilar de la Horadada y Rebate, hasta cruzar el Canal del Trasvase. Tomamos el camino de servicio hasta llegar al pk-16, donde se encuentra la puerta de acceso a la estación de bombeo y al vertido de la desaladora de Torrevieja, al que se accede por unos escalones situados junto a la bocana por donde se vierte el agua, y que está construida en el talud del Canal del Trasvase.

## FOTOGRAFÍAS



Entorno del punto de control DST-V02  
Se observa la tubería que llega hasta la estación de bombeo de la desaladora.



Punto de control DST-V02.

**Observaciones:** Buen acceso al punto de control. Hay que contactar con personal afecto al bombeo para el acceso.