



PUNTO DE CONTROL SUPERFICIAL

DESCRIPCIÓN

Código del punto: HER1_1

Nombre: Río Taibilla. Molino de los Cachorros.

Ecotipo: 12: Ríos de montaña mediterránea calcárea.

Estación de referencia: No

Código de Masa de Agua Superficial: ES0701011103

Nombre: Río Taibilla desde Embalse de Taibilla hasta Arroyo de las Herrerías.

Cauce: Río Taibilla

Coordenadas UTM: X: 564257 **Y:** 44235109

Municipio: Nerpio.

Fecha de Alta: 01/01/2018

Tipo de control: Vigilancia.

Rambla semiárida: No

Huso 30 – Datum ETRS89

Provincia: Albacete

LOCALIZACIÓN



Mapa de situación

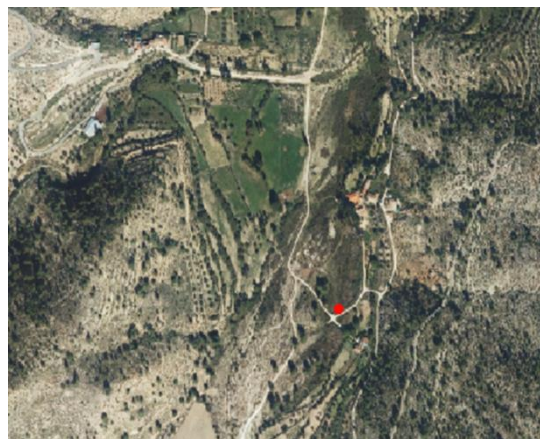

Ortofoto

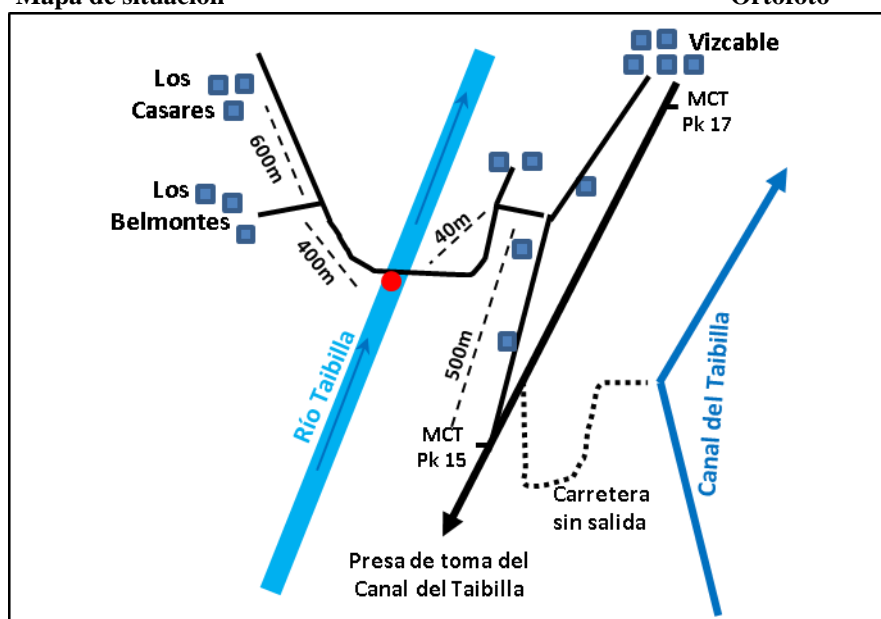

Croquis de acceso

Descripción del acceso: Tomamos la carretera desde la presa de toma del Canal del Taibilla en dirección a Vizcable. En el Pk 16 sale un camino a la izquierda. Tras recorrer 500m, sale otro camino a la izquierda que vadea el río Taibilla en lugar donde se sitúa el punto de control. En el momento de la visita, no circulaba agua por el cauce. Muy buen acceso.

FOTOGRAFÍAS



Foto del entorno



Foto del punto de muestreo

Observaciones: Buen acceso al punto de control. En el momento de la visita no circulaba agua por el cauce del río Taibilla, lo que pone en duda el que este punto sirva de sustitución del punto HER1.