



## PUNTO DE CONTROL SUPERFICIAL

### DESCRIPCIÓN

**Código del punto:** JAP1

**Nombre:** Rambla del Judío. Carretera Jumilla. Casa Nueva.

**Ecotipo:** 13: Ríos mediterráneos muy mineralizados.

**Estación de referencia:** No

**Código de Masa de Agua Superficial:** ES0701012101

**Nombre:** Rambla del Judío antes del embalse.

**Cauce:** Rambla del Judío.

**Coordenadas UTM: X:** 641963    **Y:** 4254037

**Municipio:** Jumilla.

### LOCALIZACIÓN

**Fecha de Alta:** 15/08/2006

**Tipo de control:** Operativo. Baja.

**Rambla semiárida:** No

Huso 30 – Datum ETRS89

**Provincia:** Murcia



Mapa de situación

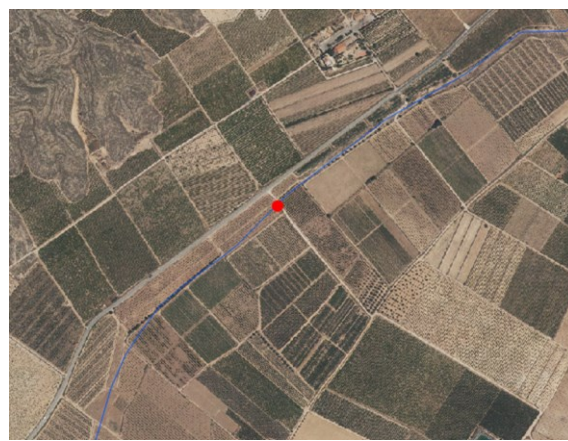

Ortofoto

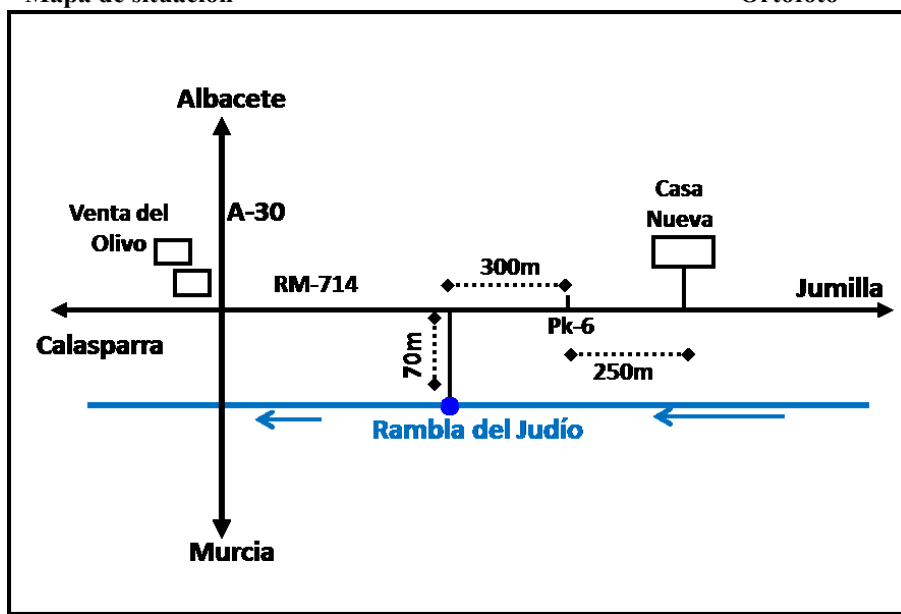

Croquis de acceso

**Descripción del acceso:** Al punto se llega por la carretera RM-714, desde la Venta del Olivo a Jumilla. En el punto kilométrico 6,3, nos aparece un camino a la derecha que, tras recorrer 70 metros, nos hubiera llevado al punto de control, si no fuera porque el cauce, en esa zona, se encuentra cultivado con frutales, como se puede observar en las imágenes adjuntas.

## FOTOGRAFÍAS



Entorno del punto de control JAP1. Se observa el cauce invadido.



Aguas arriba del punto de control JAP1. Cultivo de frutales.

**Observaciones:** Baja desde el 29/04/2016 por falta de agua. Esta masa de agua se controla con el punto JUD1.