



PUNTO DE CONTROL SUPERFICIAL

DESCRIPCIÓN

Código del punto: LHOLEV_1

Nombre: Laguna del Hondo. Laguna de Levante-Nueva.

Ecotipo: 28: Lagunas litorales sin influencia marina.

Estación de referencia: No

Código de Masa de Agua Superficial: ES0702100001

Nombre: Laguna del Hondo.

Cauce: Aguas procedentes del río Segura y azarbes.

Coordenadas UTM: X: 697938 **Y:** 4227197

Municipio: Elche.

LOCALIZACIÓN

Fecha de Alta: 16/01/2020

Tipo de control: Operativo-Vigilancia

Rambla semiárida: No

Huso 30 – Datum ETRS89

Provincia: Alicante



Mapa de situación

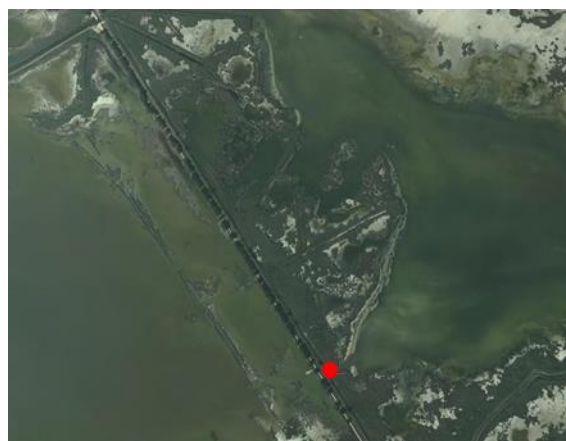

Ortofoto

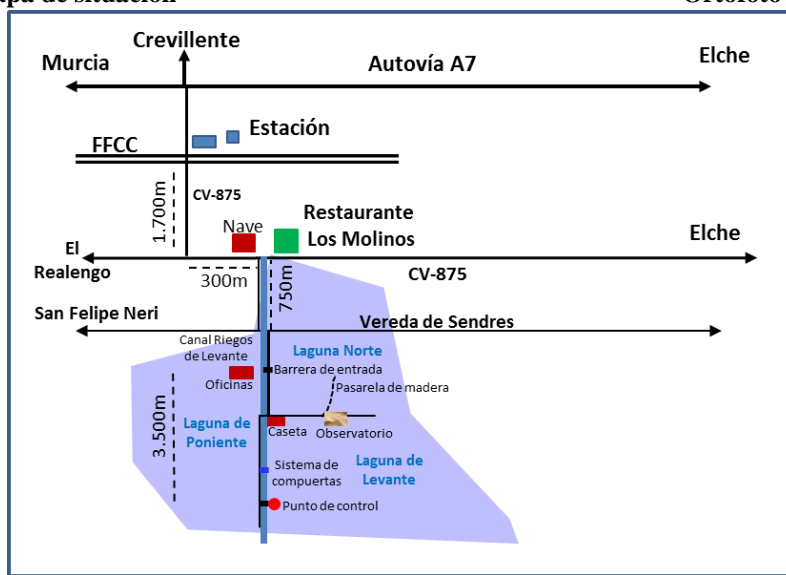

Croquis de acceso

Descripción del acceso: De Murcia a Alicante (A7), tomamos la salida Crevillente -Estación FFCC, dirección Estación. En la rotonda, tomamos la salida a Elche. Recorremos 2 km y llegamos al restaurante Los Molinos, frente al que parte la carretera a San Felipe Neri. Andamos 750 m junto al canal de Riegos de Levante, llegando a la Vereda de Sendres. Tomamos a la izquierda y giramos enseguida a la derecha, donde parte un camino, junto al canal, que nos lleva a la barrera de entrada. Tras recorrer 3,5 km, nos encontramos un puente de madera que cruza el canal. El punto de control se encuentra enfrente.

FOTOGRAFÍAS



Puente de madera que cruza el canal hasta el punto de control LHLEV-1, situado en la laguna.



Punto de control LHOLEV_1.

Observaciones: Buen acceso al punto de control.