



PUNTO DE CONTROL SUPERFICIAL

DESCRIPCIÓN

Código del punto: LHONOR

Nombre: Laguna del Hondo. Laguna Norte.

Ecotipo: 28: Lagunas litorales sin influencia marina.

Estación de referencia: No

Código de Masa de Agua Superficial: ES0702100001

Nombre: Laguna del Hondo.

Cauce: Aguas procedentes del río Segura y azarbes.

Coordenadas UTM: X: 696827 **Y:** 4229241

Municipio: Elche.

LOCALIZACIÓN

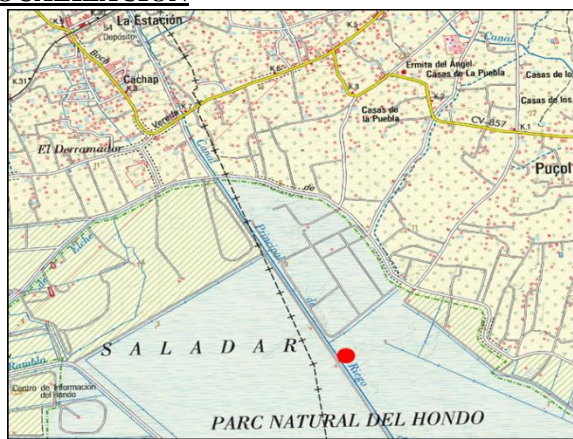

Mapa de situación

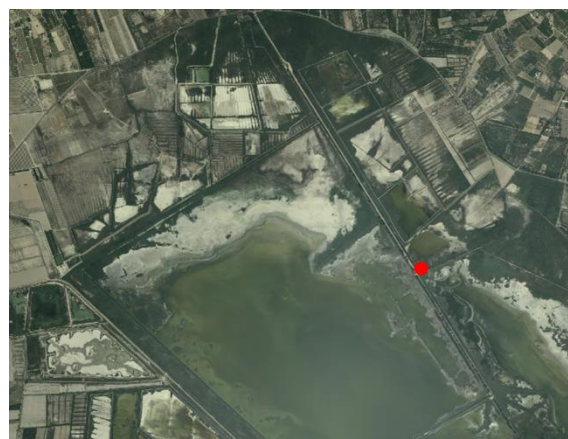

Ortofoto

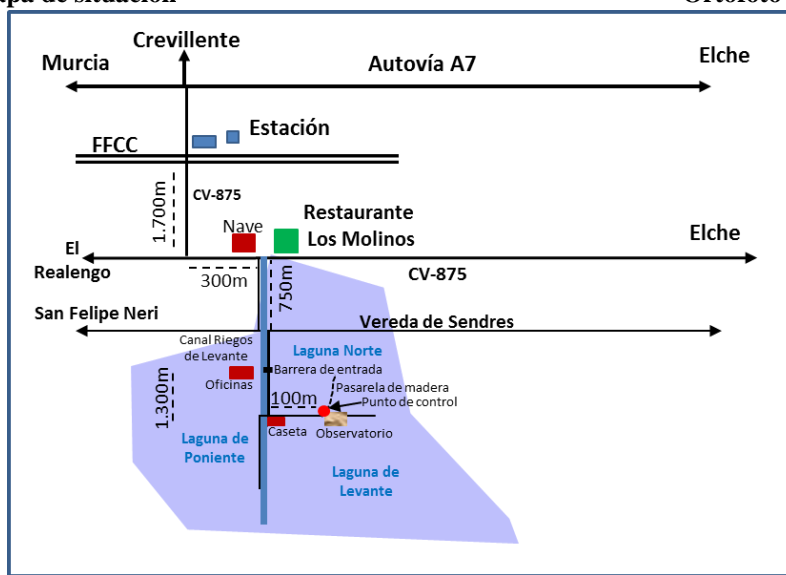

Croquis de acceso

Descripción del acceso: De Murcia a Alicante (A7), tomamos la salida Crevillente -Estación FFCC, dirección Estación. En la rotonda, tomamos la salida a Elche. Recorremos 2 km y llegamos al restaurante Los Molinos, frente al que parte la carretera a San Felipe Neri. Andamos 750 m junto al canal de Riegos de Levante, llegando a la Vereda de Sendres. Tomamos a la izquierda y giramos enseguida a la derecha, donde parte un camino, junto al canal, que llega a la barrera de entrada. Pasados 1,3 km, junto a una caseta, sale un camino a la izquierda que, tras andar 100 m, llega a un observatorio donde se encuentra el punto de control, al inicio de la pasarela que cruza parte de la laguna Norte.

FOTOGRAFÍAS



Observatorio de avifauna y pasarela junto al punto de control LHONOR.



Punto de control LHONOR junto al inicio de la pasarela que penetra en la laguna.

Observaciones: Buen acceso al punto de control.