



PUNTO DE CONTROL SUPERFICIAL

DESCRIPCIÓN

Código del punto: **SEG10**

Fecha de alta: 15/08/2006

Nombre: **Río Segura. Contraparada**

Ecotipo: 14 Ejes mediterráneos de baja altitud.

Estación de referencia: No

Tipo de control: Operativo

Código de Masa de Agua Superficial: ES0701010114

Rambla semiárida: No

Nombre: Río Segura desde depuradora de Archena hasta Contraparada

Cauce: RIO SEGURA

Coordenadas UTM: X- 656.549 Y- 4.207.528 Huso 30 - Datum ETRS89

Municipio: MURCIA

Provincia: Murcia

LOCALIZACIÓN:

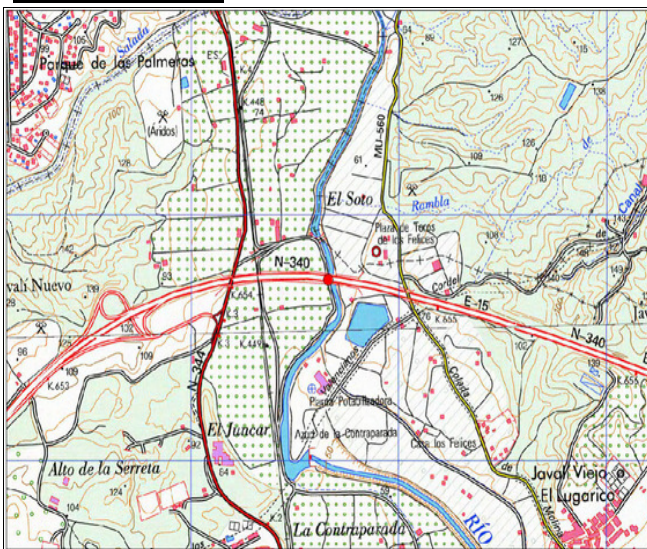

Mapa de situación

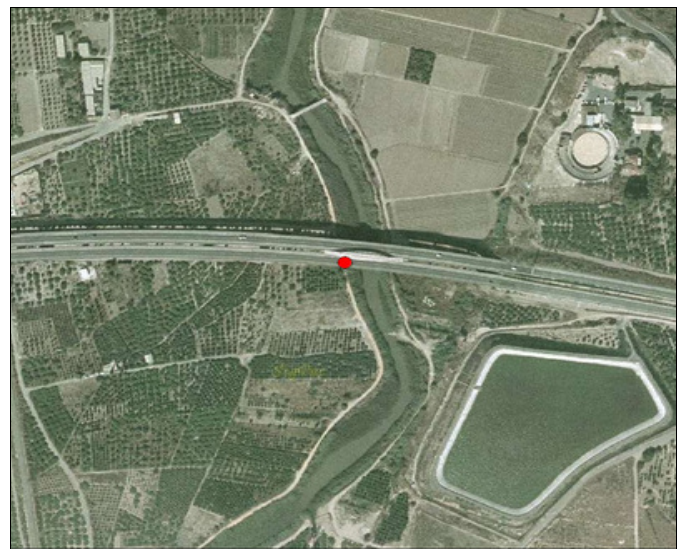

Ortofoto

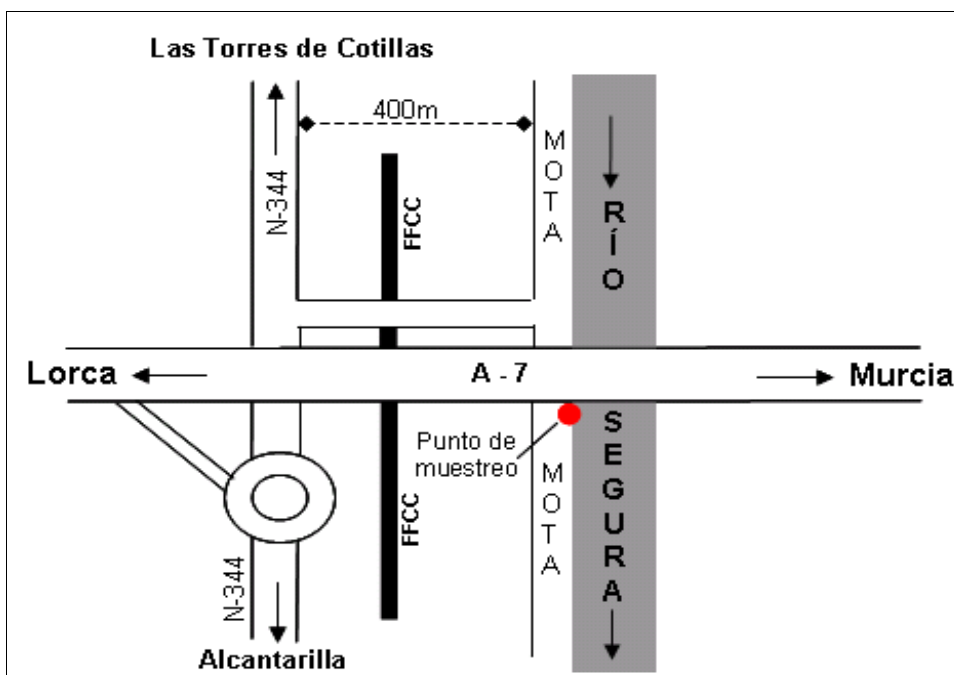

Croquis de acceso

Descripción acceso:

Por la A-7 se toma la salida Javalí Nuevo, Torres de Cotillas. Se sigue en dirección Torres de Cotillas. A pocos metros a la derecha sale un carril que cruza la vía del tren y llega hasta el río. Se muestra bajo la autovía.



Foto del entorno



Foto del punto de muestreo

Observaciones: