



PUNTO DE CONTROL SUPERFICIAL

DESCRIPCIÓN

Código del punto: SEG3_1

Nombre: Río Segura. Umbría del río.

Ecotipo: 9: Ríos mineralizados de baja montaña mediterránea.

Estación de referencia: No.

Código de Masa de Agua Superficial: ES0701010104

Nombre: Río Segura después de confluencia con río Zumeta hasta embalse de la Fuensanta.

Cauce: Río Segura.

Coordenadas UTM: X: 559390 **Y:** 4242042

Municipio: Yeste

Fecha de Alta: 25/02/2019

Tipo de control: Vigilancia.

Rambla semiárida: No

Huso 30 – Datum ETRS89

Provincia: Albacete

LOCALIZACIÓN



Mapa de situación

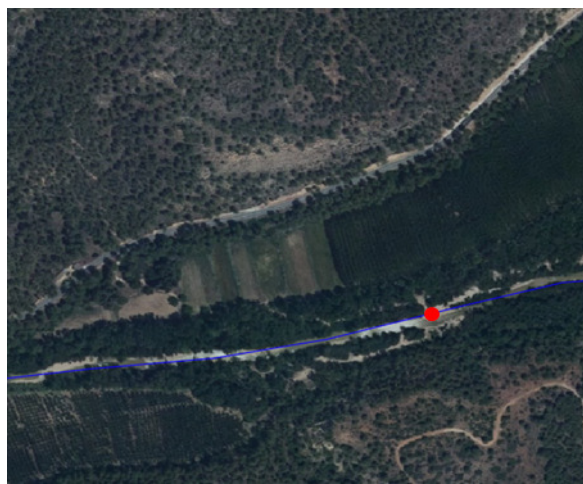

Ortofoto

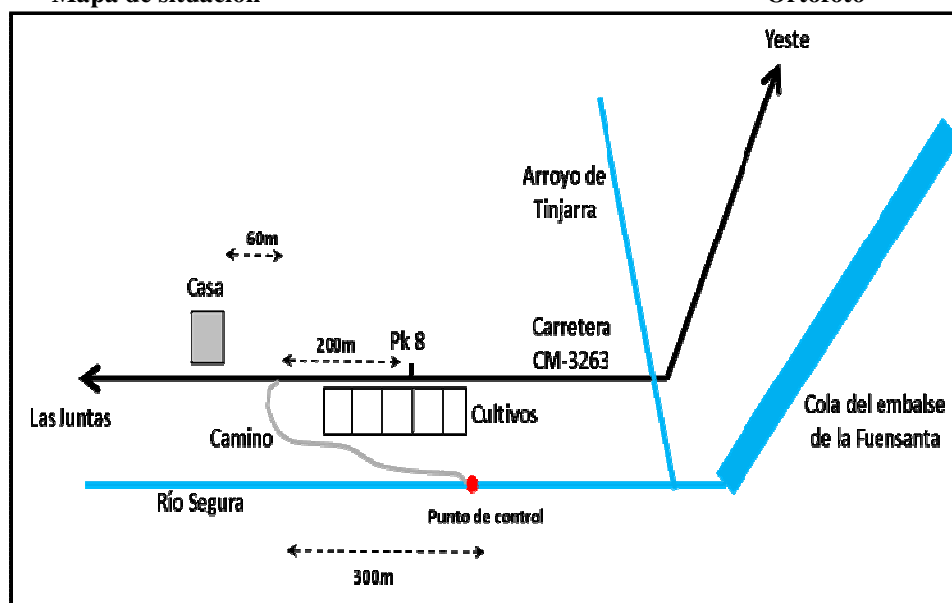

Croquis de acceso

Descripción del acceso: Pasado el pk-8 unos 200m, y 60 metros antes de llegar a una casa, sale un camino de tierra por la margen izquierda de la carretera que, tras recorrer unos 300m, termina en el río Segura, en un vado derruido, donde se ubica el punto de control.

FOTOGRAFÍAS



Foto del entorno



Foto del punto de muestreo

Observaciones: La incorporación del camino a la carretera CM-3263 tiene una pendiente pronunciada que puede ocasionar el derrape del vehículo, con el consiguiente peligro.