



## PUNTO DE CONTROL SUPERFICIAL

### DESCRIPCIÓN

**Código del punto:** SEG7\_1

**Nombre:** Río Segura. El Jarral

**Ecotipo:** 14: Ejes mediterráneos de baja altitud.

**Estación de referencia:** No.

**Código de Masa de Agua Superficial:** ES0701010111

**Nombre:** Río Segura desde confluencia con río Quípar a Azud de Ojós.

**Cauce:** Río Segura.

**Coordenadas UTM: X:** 640618 **Y:** 4229371

**Municipio:** Abarán

**Fecha de Alta:** 01/01/2018

**Tipo de control:** Vigilancia.

**Rambla semiárida:** No

Huso 30 – Datum ETRS89

**Provincia:** Murcia

### LOCALIZACIÓN



Mapa de situación

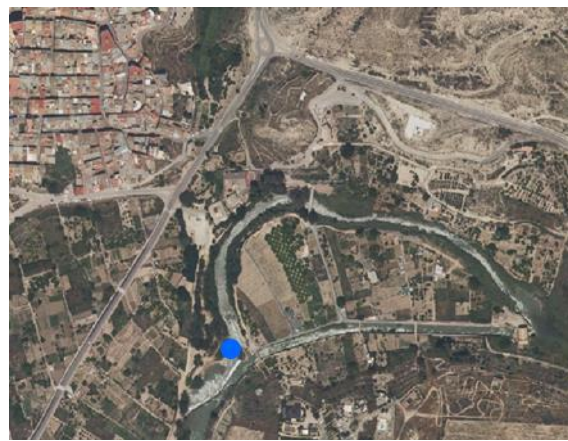

Ortofoto

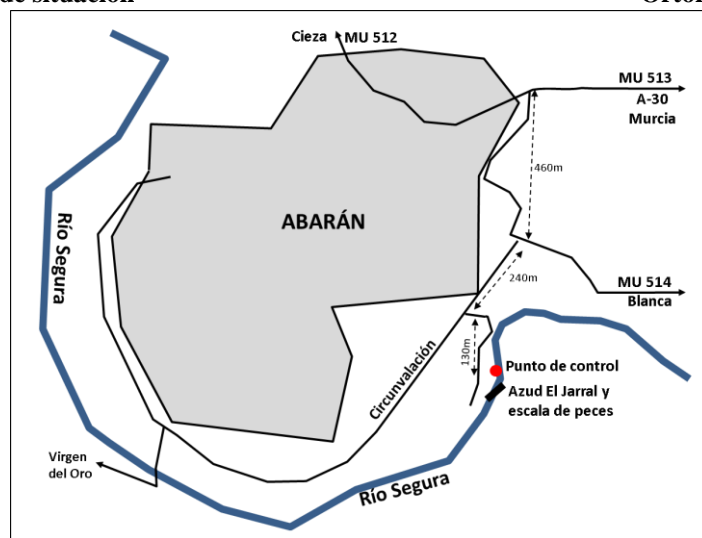

Croquis de acceso

**Descripción del acceso:** En la rotonda que hay a la entrada de Abarán, tomamos dirección a Blanca (MU-514). Recorremos 460m y llegamos a otra rotonda en la que cogemos la circunvalación de Abarán. Tras recorrer 240m, a la izquierda nos encontramos un jardín donde aparcaremos el coche para seguir a pie unos 150m por un camino que bordea el río Segura hasta llegar al punto de control que se encuentra unos 50 metros antes de llegar a la escala de peces..

## FOTOGRAFÍAS



Entorno del punto de control.



Punto de control.

**Observaciones:** El punto de control se encuentra en la playa fluvial El Jarral.