



PUNTO DE CONTROL SUPERFICIAL

DESCRIPCIÓN

Código del punto: TAI3_1

Nombre: Río Taibilla. Puente de Los Ranchos.

Ecotipo: 9: Ríos mineralizados de baja montaña mediterránea.

Estación de referencia: No

Código de Masa de Agua Superficial: ES0701011104

Nombre: Río Taibilla desde Arroyo de Herrerías hasta confluencia con río Segura.

Cauce: Río Taibilla

Coordenadas UTM: X: 569463 **Y:** 4243569

Municipio: Letur.

Fecha de Alta: 01/01/2018

Tipo de control: Vigilancia.

Rambla semiárida: No

Huso 30 – Datum ETRS89

Provincia: Albacete

LOCALIZACIÓN

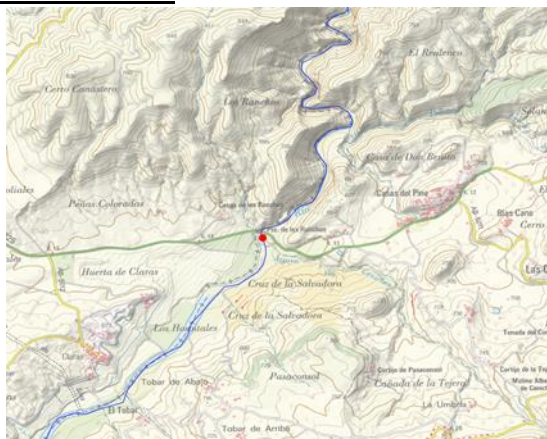

Mapa de situación



Ortofoto

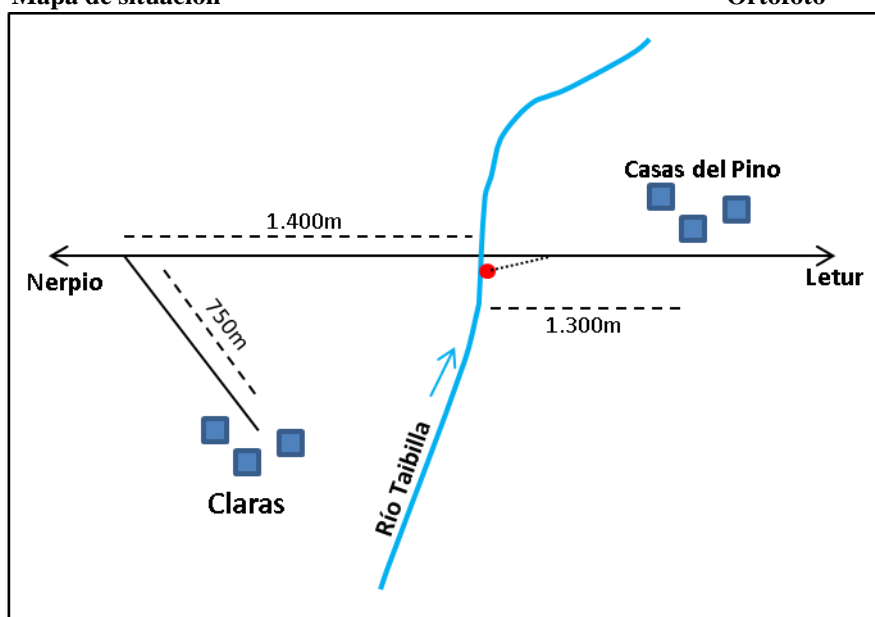

Croquis de acceso

Descripción del acceso: Tomamos la carretera Letur-Nerpio, en dirección a Nerpio. Pasados 1.300m de la población Casas del Pino, llegamos al puente sobre el río Taibilla (puente de Los Ranchos). El acceso al punto de control se hace bajando por el camino que sale junto al puente, por la margen derecha del río. Muy buen acceso.

FOTOGRAFÍAS



Foto del entorno



Foto del punto de muestreo

Observaciones: Buen acceso al punto de control.