



## PUNTO DE CONTROL SUPERFICIAL

### DESCRIPCIÓN

**Código del punto:** TUS1\_1

**Nombre:** Río Tus. Molino Jaraiz.

**Ecotipo:** 12: Ríos de montaña mediterránea calcárea.

**Estación de referencia:** No

**Código de Masa de Agua Superficial:** ES0701010701

**Nombre:** Río Tus aguas arriba del Balneario de Tus.

**Cauce:** Río Tus.

**Coordenadas UTM: X:** 549775 **Y:** 4246983

**Municipio:** Yeste.

### LOCALIZACIÓN

**Fecha de Alta:** 01/01/2019

**Tipo de control:** Vigilancia.

**Rambla semiárida:** No

Huso 30 – Datum ETRS89

**Provincia:** Albacete



Mapa de situación

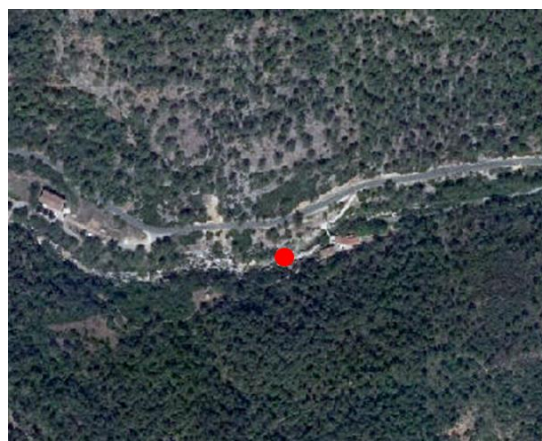

Ortofoto

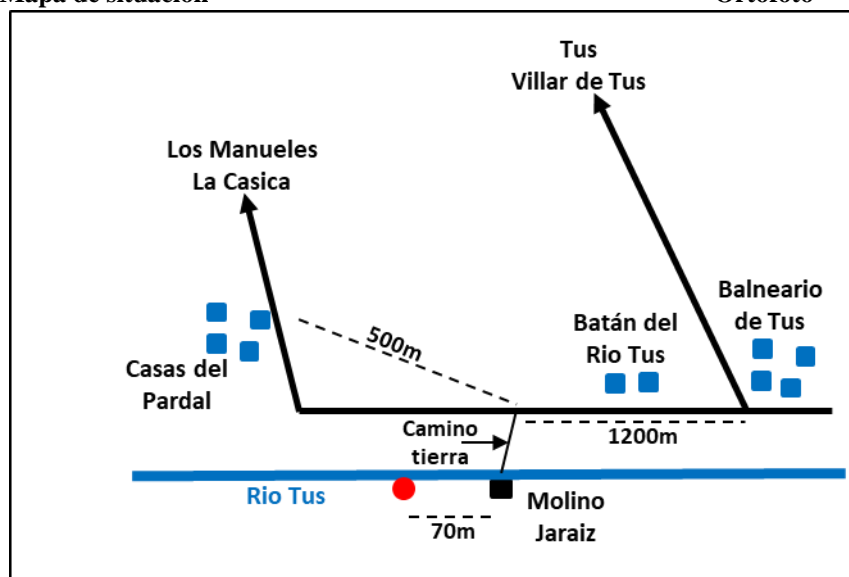

Croquis de acceso

**Descripción del acceso:** Salimos del balneario de Tus hacia las Casas del Pardal, dejando a la derecha la carretera que nos lleva a Tus y Villar de Tus. Tras recorrer 1.200 metros, nos encontramos, a la izquierda de la carretera, el cartel anunciador del Molino Jaraiz. Hay que dejar el coche en la carretera y bajar por el camino de tierra y cruzar el puente hasta el molino. Hay que saltar una pequeña pila de lavar y recorrer unos 70m hasta llegar al punto de control.

## FOTOGRAFÍAS



Entorno del punto de control TUS1\_1.

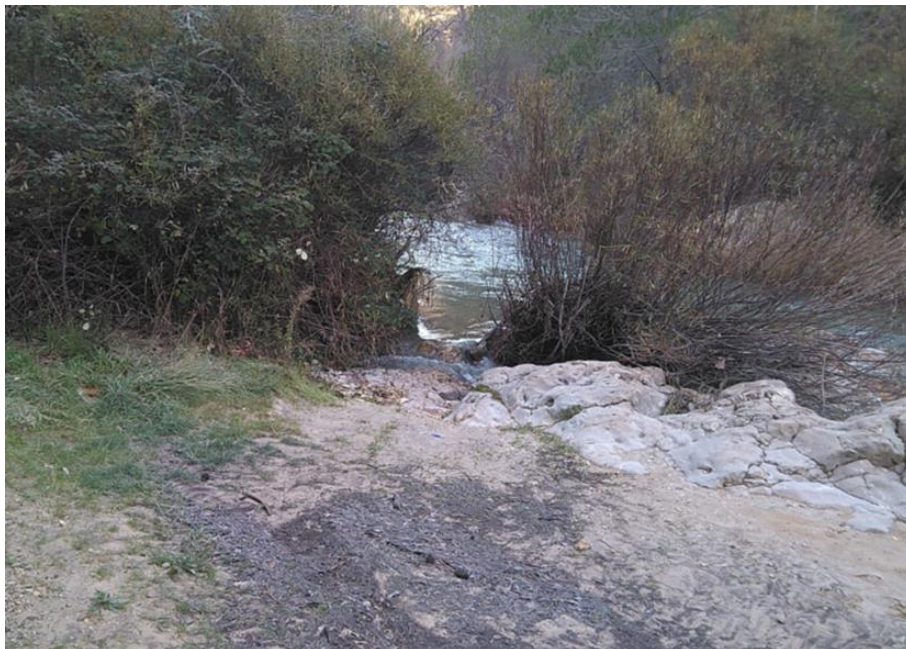

Punto de control TUS1\_1.

**Observaciones:** Salvo el pequeño obstáculo que supone saltar la pila de lavar, el acceso es muy bueno.