



PUNTO DE CONTROL SUPERFICIAL

DESCRIPCIÓN

Código del punto: BOG2

Nombre: Río Bogarra antes del río Mundo.

Ecotipo: 12: Ríos de montaña mediterránea calcárea.

Estación de referencia: Sí

Código de Masa de Agua Superficial: ES0701011401

Nombre: Río Bogarra hasta confluencia con el río Mundo.

Cauce: Río Bogarra.

Coordenadas UTM: X: 571578 Y: 4267632

Municipio: Bogarra.

LOCALIZACIÓN

Fecha de Alta: 09/05/2018

Tipo de control:

Rambla semiárida: No

Huso 30 – Datum ETRS89

Provincia: Albacete.



Mapa de situación

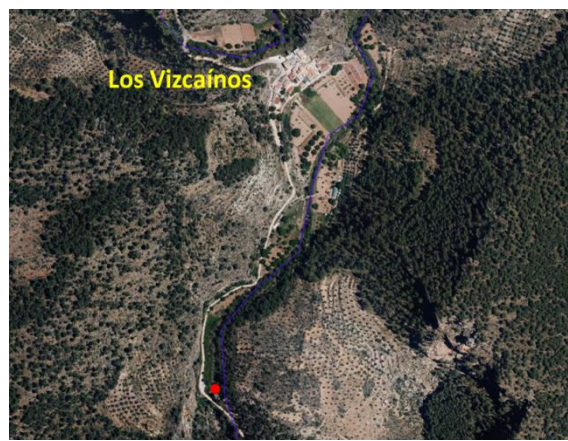

Ortofoto

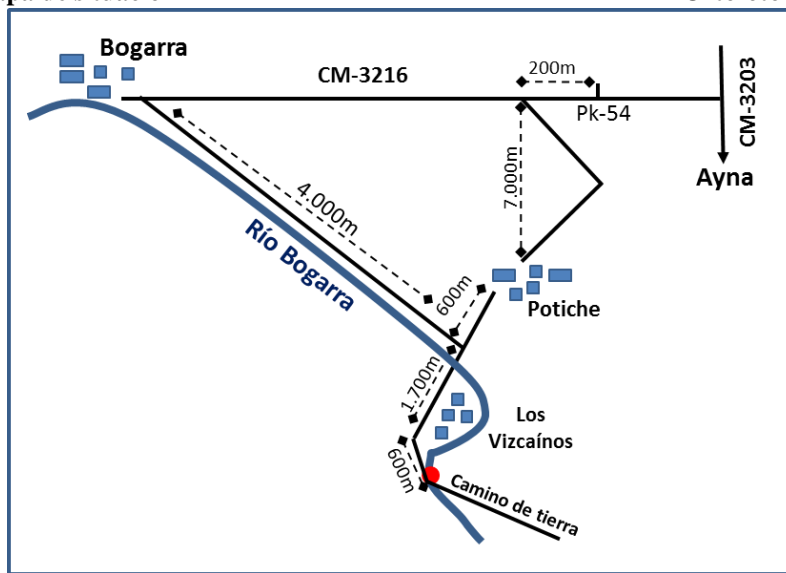

Croquis de acceso

Descripción del acceso: En el pk-53,800 de la CM-3216, en dirección a Bogarra, parte por la margen izquierda la carretera que nos lleva a Potiche. Una vez allí, cogemos la carretera en dirección a la aldea de Los Vizcaínos, donde se acaba el asfalto. Después, tomamos el camino de tierra que discurre paralelo al río Bogarra y, tras recorrer unos 600 metros, llegamos al puente donde se encuentra el punto de control, 20 metros aguas arriba del mismo.

FOTOGRAFÍAS



Entorno del punto de control BOG2, visto desde el puente.



Punto de control BOG2.

Observaciones: Buen acceso al punto de control.