



PUNTO DE CONTROL SUPERFICIAL

DESCRIPCIÓN

Código del punto: DST-V00

Nombre: Desaladora Torrevieja. Vertido embalse. Control Boro.

Ecotipo: No está en masa de agua superficial.

Estación de referencia: -

Código de Masa de Agua Superficial: -

Nombre: No es masa de agua superficial.

Cauce: Canal de la desaladora de Torrevieja.

Coordenadas UTM: X: 689992 **Y:** 4207345

Municipio: San Miguel de Salinas.

LOCALIZACIÓN

Fecha de Alta: 05/04/2018

Tipo de control: Control de boro

Rambla semiárida:

Huso 30 – Datum ETRS89

Provincia: Alicante.

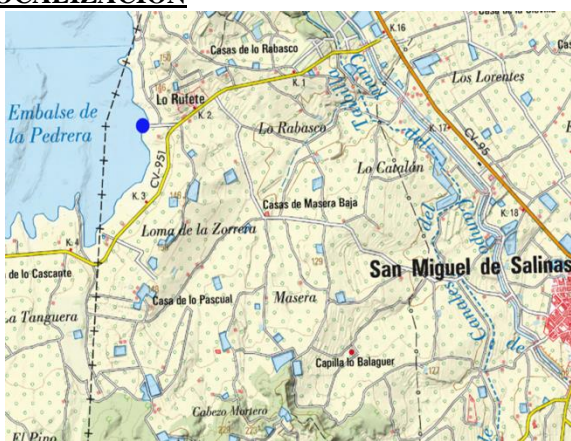

Mapa de situación

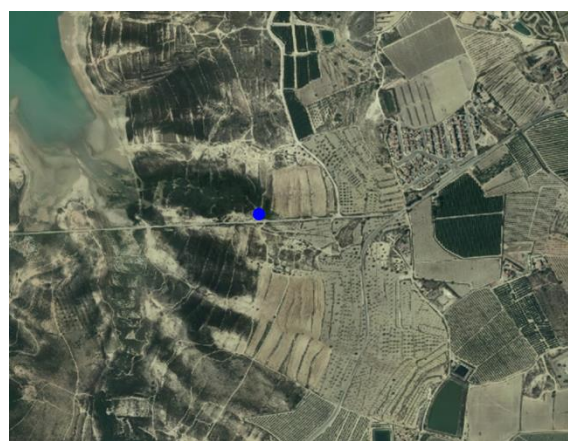

Ortofoto

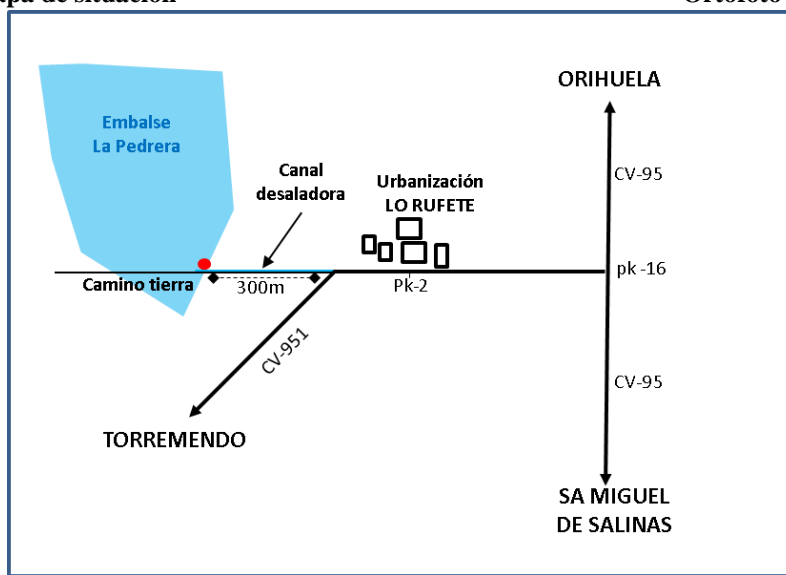

Croquis de acceso

Descripción del acceso: Tomamos la carretera de Orihuela a S. Miguel de Salinas (CV-95). En el pk 16, tomamos la carretera dirección Torremendo (CV-951). Después de recorrer 2 kilómetros llegamos a la urbanización Lo Rufete. Al pasar la urbanización, a la derecha nos aparece un camino de tierra. Paralelo al camino discurre el canal de la desaladora de Torrevieja. Recorremos unos 300 metros hasta llegar a una arqueta por la que se vierte el agua al embalse de La Pedrera y donde se encuentra el punto de control.

FOTOGRAFÍAS



Entorno del punto de control DST-V00.



Punto de control DST-V00.

Observaciones: Buen acceso al punto de control.