



PUNTO DE CONTROL SUPERFICIAL

DESCRIPCIÓN

Código del punto: HER1

Nombre: Río Taibilla. Aguas arriba presa de toma MCT.

Ecotipo: 12: Ríos de montaña mediterránea calcárea.

Estación de referencia: No.

Código de Masa de Agua Superficial: ES0701011103

Nombre: Río Taibilla desde Embalse de Taibilla hasta Arroyo de las Herrerías.

Cauce: Río Taibilla

Coordenadas UTM: X: 563671 **Y:** 4231246

Municipio: Nerpio

Fecha de Alta: 15/08/2006

Tipo de control: Operativo.

Rambla semiárida: No

Huso 30 – Datum ETRS89

Provincia: Albacete

LOCALIZACIÓN



Mapa de situación

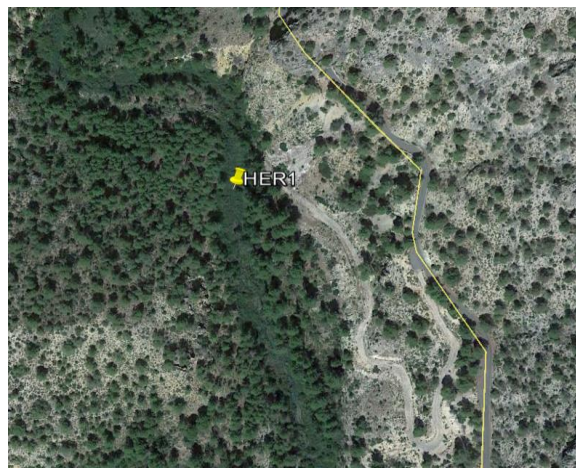

Ortofoto

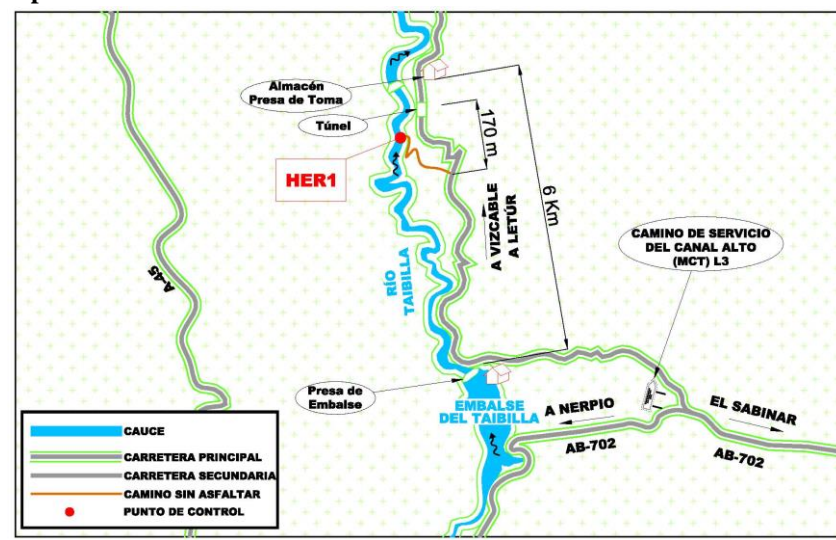

Croquis de acceso

Descripción del acceso: De Nerpio salir en dirección a la Presa de Taibilla. Seguir por la carretera hasta la presa de toma del canal del Taibilla (5km). Antes de llegar a la presa de toma hay un túnel excavado en piedra. Unos 50 m antes de llegar al túnel hay un ensanchamiento en la carretera y un camino que baja hasta el cañón. Debido a la presencia de unos bolardos de piedra, se debe caminar unos 500 m por este camino hasta llegar al cauce.

FOTOGRAFÍAS



Foto del entorno



Foto del punto de muestreo

Observaciones: