



PUNTO DE CONTROL SUPERFICIAL

DESCRIPCIÓN

Código del punto: **JUD3**

Fecha de alta: 15/08/2006

Nombre: **Rambla del Judío. Cruce con carretera N-301**

Ecotipo: 13 Ríos mediterráneos muy mineralizados.

Estación de referencia: No

Tipo de control: Operativo

Código de Masa de Agua Superficial: ES0701012103

Rambla semiárida: No

Nombre: Rambla del Judío desde embalse hasta confluencia con río Segura

Cauce: RAMBLA DEL JUDIO

Coordenadas UTM: X- 635.610 Y- 4.236.859 Huso 30 - Datum ETRS89

Municipio: CIEZA

Provincia: Murcia

LOCALIZACIÓN:

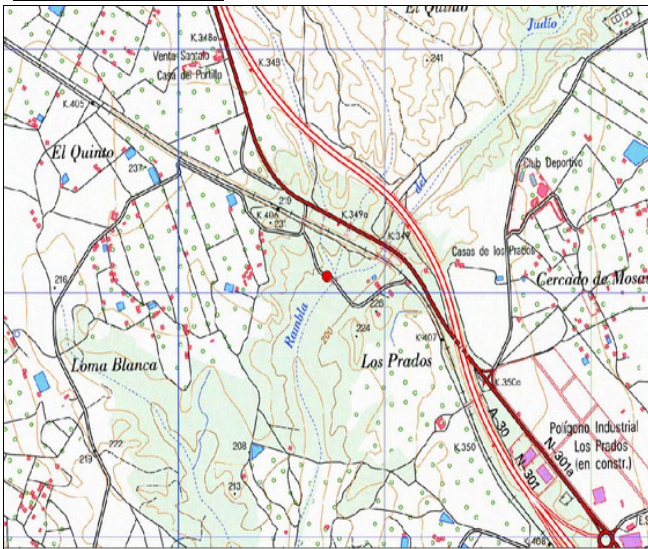

Mapa de situación

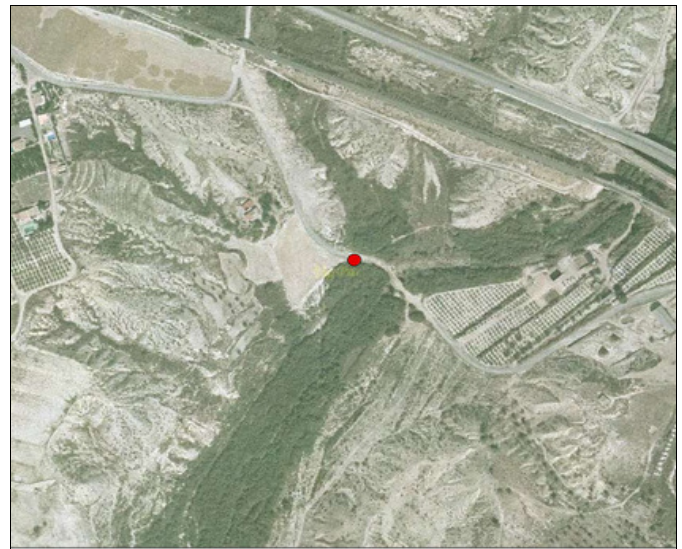

Ortofoto

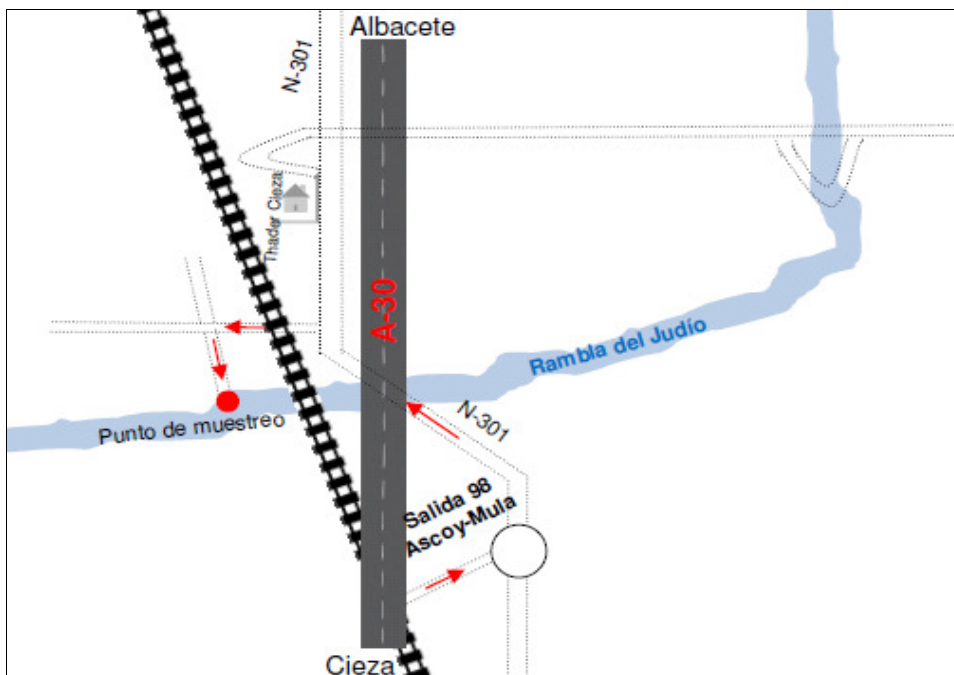

Croquis de acceso

Descripción acceso:

De Venta del Olivo a Cieza (N-301). Coger un camino que hay a la derecha, justo antes del puente, pasar bajo la vía del ferrocarril y continuar por el primer camino a la izquierda para llegar hasta el punto de muestreo.



Foto del entorno



Foto del punto de muestreo

Observaciones: