



PUNTO DE CONTROL SUPERFICIAL

DESCRIPCIÓN

Código del punto: MOR3

Nombre: Rambla del Moro. Cruce carretera nacional 301.

Ecotipo: 13: Ríos mediterráneos muy mineralizados.

Estación de referencia: No

Código de Masa de Agua Superficial: ES0701012203

Nombre: Rambla del Moro desde embalse hasta confluencia con Río Segura.

Cauce: Rambla del Moro.

Coordenadas UTM: X: 642551 **Y:** 4231934

Municipio: Abarán.

Fecha de Alta: 15/08/2006

Tipo de control: Operativo.

Rambla semiárida: No

Huso 30 – Datum ETRS89

Provincia: Murcia

LOCALIZACIÓN

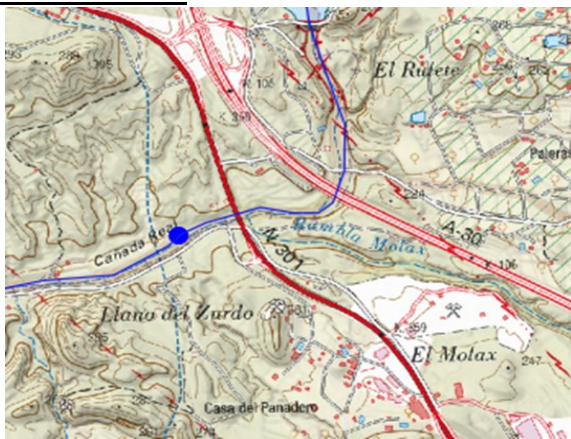

Mapa de situación

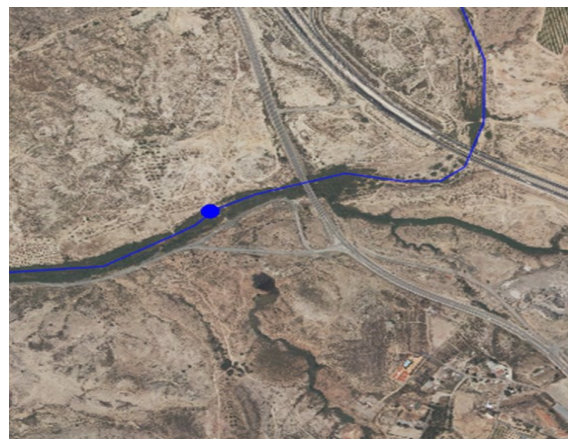

Ortofoto

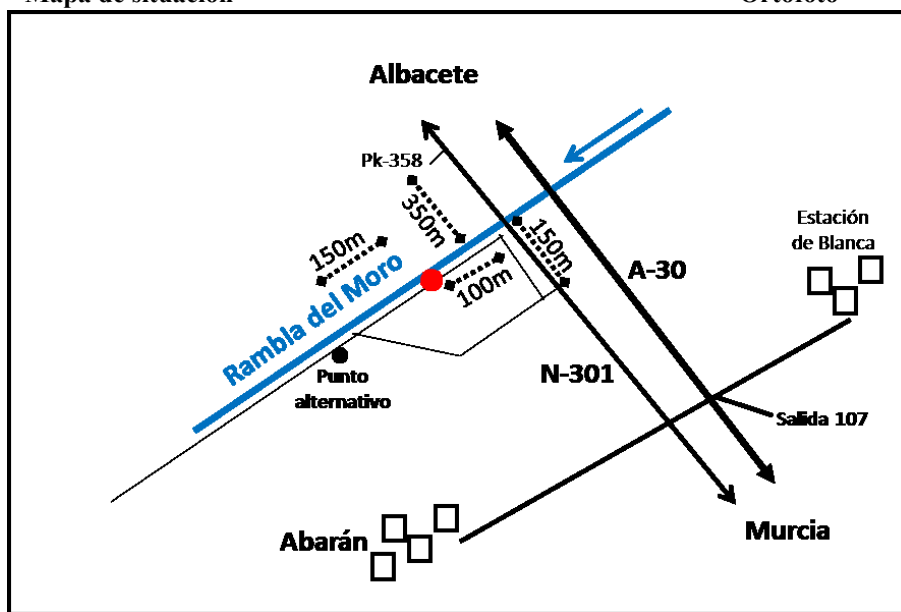

Croquis de acceso

Descripción del acceso: Autovía A-30 (Albacete-Murcia). Salida 107 (Abarán). Tomamos la carretera N-301 dirección Cieza. En el pk 358,5 cogemos un camino que sale a la izquierda. Nada más tomar este camino, cogemos otro a la derecha que, tras recorrer 150m, nos lleva al cauce de la Rambla del Moro, junto al puente de la N-301. Continuamos otros 100m aguas abajo y encontramos un espacio abierto donde se ubica el punto de control.

FOTOGRAFÍAS



Entorno del punto de control MOR3.



Punto de control MOR3.

Observaciones: Unos 150 metros aguas abajo de este punto hay otro espacio abierto en la Rambla del Moro donde se podrían realizar muestreos en caso de ser impracticable el primer punto.