



## PUNTO DE CONTROL SUPERFICIAL

### DESCRIPCIÓN

**Código del punto:** SEG15

**Nombre:** Aguas debajo de la EDAR de Orihuela.

**Ecotipo:** 17: Grandes ejes en ambiente mediterráneo.

**Estación de referencia:** No

**Código de Masa de Agua Superficial:** ES0702080116

**Nombre:** Encauzamiento río Segura desde Reguerón a desembocadura.

**Cauce:** Río Segura.

**Coordenadas UTM: X:** 682190 **Y:** 4217496

**Municipio:** Orihuela.

### LOCALIZACIÓN

**Fecha de Alta:** 01/01/2018

**Tipo de control:** Operativo.

**Rambla semiárida:** No

Huso 30 – Datum ETRS89

**Provincia:** Alicante

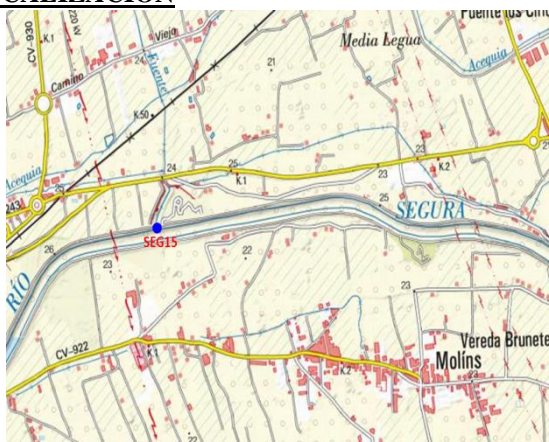

Mapa de situación

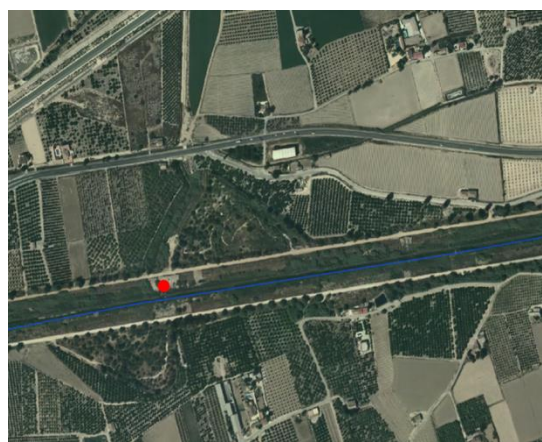

Ortofoto

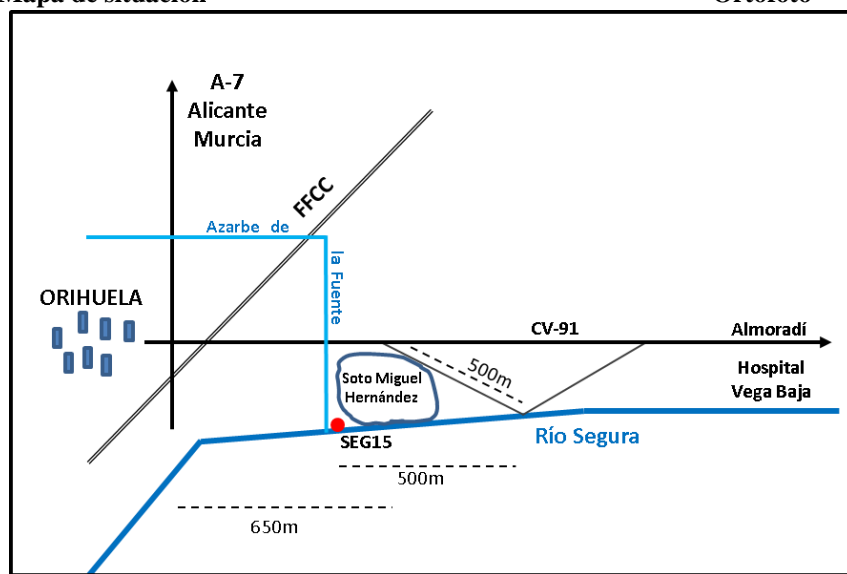

Croquis de acceso

**Descripción del acceso:** Salimos de Orihuela hacia Almoradí/Hospital (CV-91). Apenas recorridos unos 650m, nos aparece un camino a la derecha con un cartel indicativo que nos lleva al Soto Miguel Hernández. Una vez en este camino, recorreremos otros 550m y accedemos a la mota del río Segura. Recorreremos 500m aguas arriba y llegamos al Soto Miguel Hernández. Unos 100m más aguas arriba se sitúa el punto SEG15, junto al desagüe del azarbe.

## FOTOGRAFÍAS



Entorno del punto de control, visto desde la margen derecha del río Segura.



Punto de control SEG15. Visto desde la margen derecha del río Segura.

**Observaciones:** Buen acceso al punto de control.