



PUNTO DE CONTROL SUPERFICIAL

DESCRIPCIÓN

Código del punto: TUS4

Nombre: Río Tus aguas abajo del arroyo del Puerto.

Ecotipo: 9: Ríos mineralizados de baja montaña mediterránea.

Estación de referencia: No

Código de Masa de Agua Superficial: ES0701010702

Nombre: Río Tus desde Balneario de Tus hasta Embalse de la Fuensanta.

Cauce: Río Tus.

Coordenadas UTM: X: 558888 **Y:** 4251375

Municipio: Yeste.

LOCALIZACIÓN

Fecha de Alta: 01/09/2017

Tipo de control: Vigilancia.

Rambla semiárida: No

Huso 30 – Datum ETRS89

Provincia: Albacete

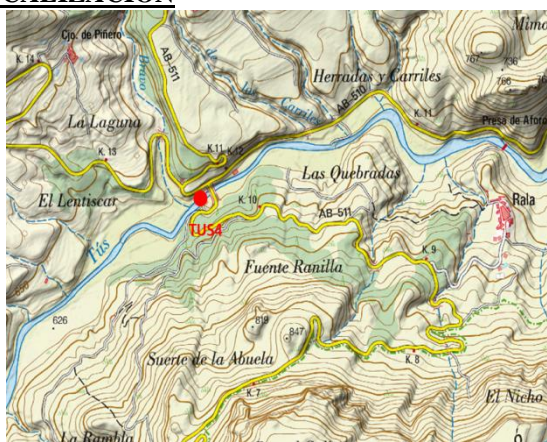

Mapa de situación

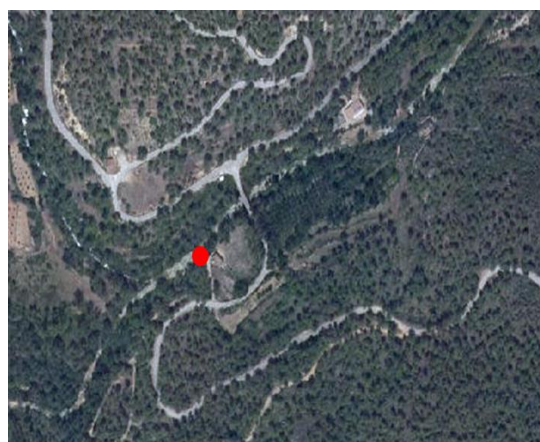

Ortofoto

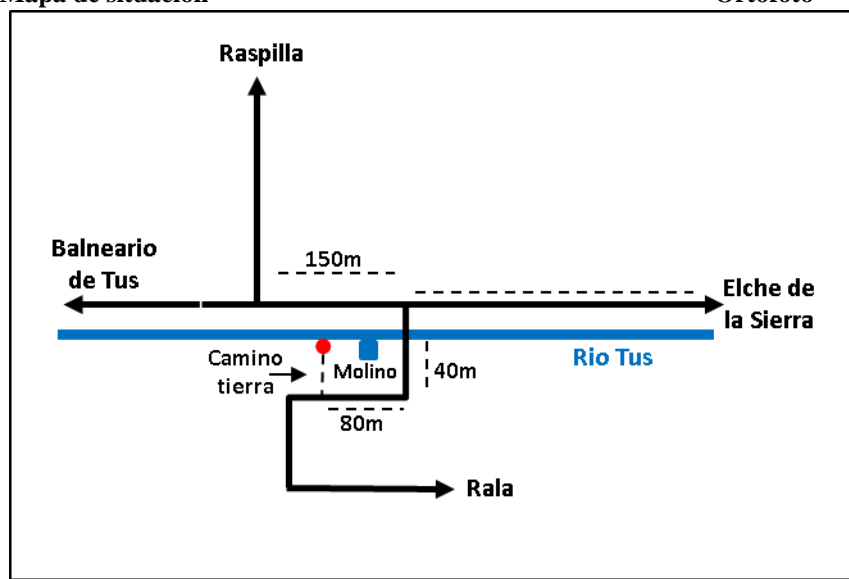

Croquis de acceso

Descripción del acceso: Nos situamos en el cruce de las carreteras que une Elche de la Sierra y Balneario de Tus con la que se dirige a Rala y Yeste. Cruzamos el puente en dirección a Rala y recorremos unos 80 metros hasta encontrarnos un camino de tierra a la derecha, con una cadena. Tras andar 50 metros, llegamos al punto de control, que se encuentra a la izquierda del molino.

FOTOGRAFÍAS



Entorno del punto de control TUS4.
En la parte izquierda de la foto se observa el viejo molino



Punto de control TUS4.

Observaciones: El camino de acceso al punto de control tiene una cadena que impide el paso de vehículos, por lo que hay que caminar desde la carretera al río. Hay espacio más que suficiente para aparcar el vehículo junto al camino.