

# Zonas de protección en el Plan Hidrológico del Segura (2009/2015)

## ZONAS PROTECCIÓN: MINERALES, TERMALES, PECES, MOLUSCOS, SENSIBLES Y VULNERABLES

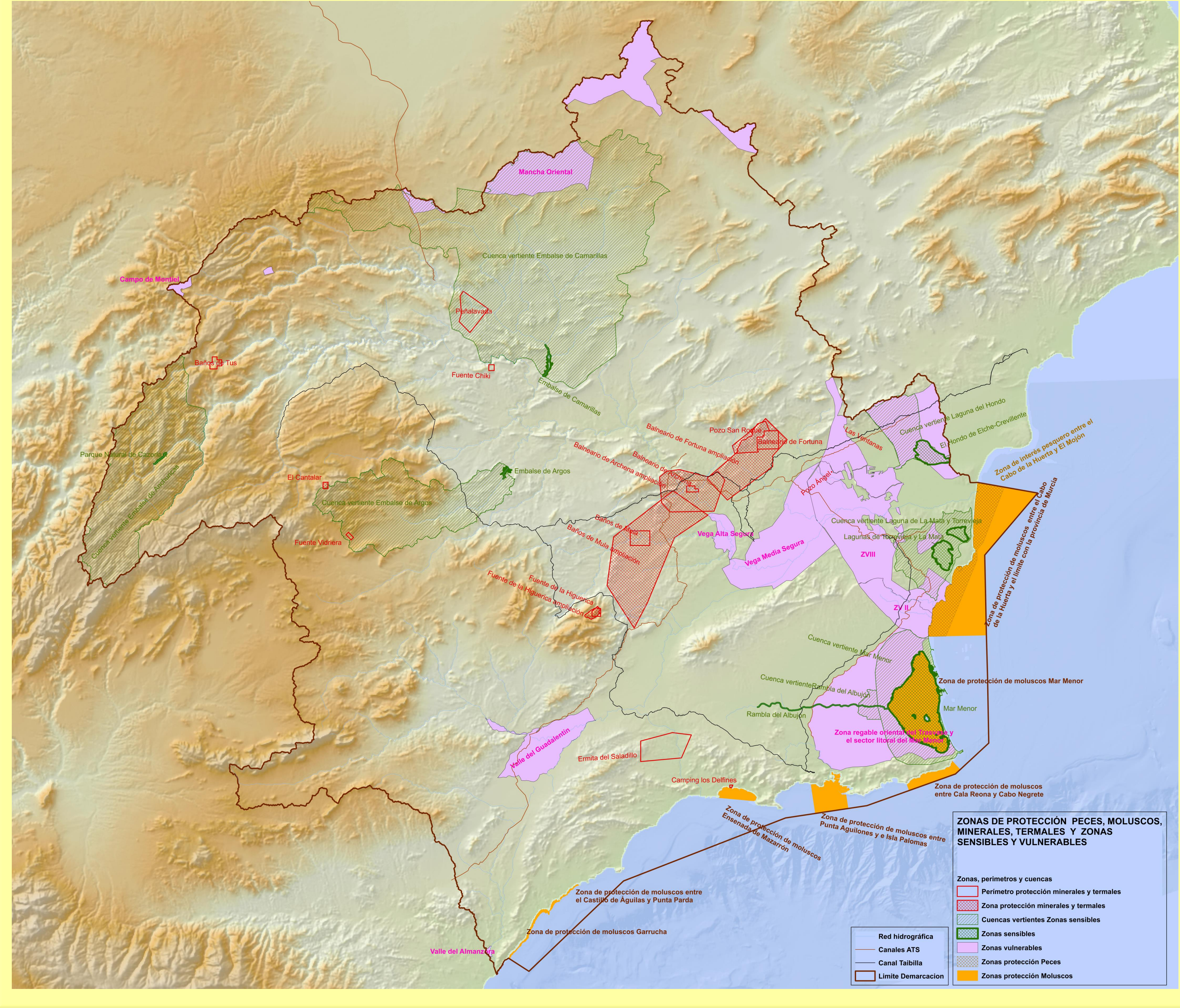

ZONAS DE PROTECCIÓN MINERALES Y TERMALES						
Nombre Zona Protegida	Tipo	Situación	Protección	Municipio	Provincia	Área (M <sup>2</sup> )
Balneario de Archena	Agua Mineral Medicinal y Termal	Aprobado	Perímetro	Archena, Ulea, Villanueva del Río Segura	Murcia	255
Balneario de Archena ampliación	Agua Mineral Medicinal y Termal	En trámite	Zona	Archena, Blanca, Ceñi, Lough, Molin de Segura, Ojós, Ricco, Ulea, Villanueva del Río Segura	Murcia	9.436
Balneario de Fortuna	Agua Mineral Medicinal	Aprobado	Perímetro	Abanilla, Fortuna	Murcia	1.947
Balneario de Fortuna ampliación	Agua Mineral Medicinal y Termal	En trámite	Zona	Abanilla, Fortuna, Molina de Segura	Murcia	11.540
Baños de Mola	Agua Termal para uso balneario	Aprobado	Perímetro	Mola	Murcia	1.200
Baños de Mola ampliación	Agua Mineral Medicinal y Termal	En trámite	Zona	Albudeite, Alguazas, Alhama de Murcia, Archena, Campos del Río, Ceñi, Mula, Ojós, Priego, Villanueva del Río Segura	Murcia	24.617
Baños de Tus	Minero Medicinal	Aprobado	Perímetro	Yeste	Albacete	419
Camping los Deflincs	Agua Mineral Medicinal y Termal	En trámite	Zona	Mazarrón	Murcia	29
El Castañar	Agua Mineral Medicinal	En trámite	Zona	Moratalá	Murcia	118
Embalse del Sabinillo	Agua Mineral Medicinal y Termal	Aprobado	Perímetro	Mazarrón	Murcia	4.551
Fuente Chái	Agua Mineral Medicinal, Mineral Natural	Aprobado	Perímetro	Moratalá	Murcia	132
Fuente de la Higüencia	Agua Mineral Natural	Aprobado	Perímetro	Mula	Murcia	269
Fuente de la Higüencia ampliación	Agua Mineral Medicinal	En trámite	Zona	Mula	Murcia	433
Fuente Válerias	Agua Mineral Natural	Aprobado	Perímetro	Canaveja de la Cruz	Murcia	105
Las Ventanas	Agua Mineral/Termal	Aprobado	Perímetro	Albatera, Orihuela	Alicante	0
Peñafiel	Mineral Natural	Aprobado	Perímetro	Helin	Albacete	2.779
Pozo Aguil	Mineral/Termal	En trámite	Zona	Berfeli	Alicante	1
Pozo San Roque	Agua Mineral Medicinal y Termal	En trámite	Zona	Abanilla, Fortuna, Molina de Segura	Murcia	2.296

ZONA PROTEGIDAS MOLUSCOS			
Nombre Zona Protegida	Ubicación	Clasificación	Especies
Zona de protección de moluscos: Errendas de Mazarrón	Errendas de Mazarrón	Zona A	Chirra; Ostrea Pinnis; Ostrea Japonesa
Zona de protección de moluscos entre Cala Reana y Cabo Negrete	Litoral murciano	Zona A	Chirra
Zona de protección de moluscos entre el Cabo de la Huerta y Punta Parda	Cabo Huertas a linte con la provincia de Murcia	Zona A y B	Zona A (Gasterópodos); Zona B (Bivalvos)
Zona de protección de moluscos entre el Castillo de Aguilas y Punta Parda	Aguilas	Zona A	Chirra
Zona de protección de moluscos entre Punta Aguilones y Isla Palomas	Litoral murciano	Zona A	Chirra
Zona de protección de moluscos Gamucha	Gamucha	Zona A	Coquina; Chirra
Zona de protección de moluscos Mar Menor	Laguna del Mar Menor	Zona A	Chirra; Almeja fina

ZONA PROTEGIDA PECES			
Nombre Zona Protegida	Tipo zona protección	Ubicación	
Zona de interés pesquero entre el Cabo de la Huerta y El Mojón		Peces	Cabo de la Huerta y El Mojón

ZONAS SENSIBLES EN AGUAS CONTINENTALES Y COSTERAS							
Nombre Zona Protegida	Nombre Masa Agua	Categoría	Tipo	Área (ha)	Long (km)	Aglomeración > 10.000 h.a	CCAA
El Hondo de Elche-Crevillente	Laguna de Hondo	Lago HMBV	Transición	2.051		Torrevieja	Comunidad Valenciana
Embalse de Argos	Embalse de Argos	Río HMBV embalse	Continental	93		Caracaus de la Cruz, Crevillente	Región de Murcia
Embalse de Comarillas	Embalse de Comarillas	Río HMBV embalse	Continental	248		Hella, Tabarca	Castilla-La Mancha
Lagunas de Torrevieja y La Mata	Laguna de La Mata-Torrevieja	Lago de transición HMBV	Continental	2.517		Crevillente-Derramador Urbana, Crevillente-Derramador Industrial	Comunidad Valenciana
Mar Menor	Mar Menor	Costera natural	Marítima	13.515		Los Alcázares, San Javier, San Pedro del Pinatar	Región de Murcia
Parque Natural de Cazorla II	Embalse de Archacica	Río natural	Continental	54			Andalucía
Rancho del Albalón	Rancho del Albalón	Río natural	Continental		29,91		Región de Murcia

ZONAS SENSIBLES EN CUENCAS VERTIENTES	
Cuenca vertiente	Área (ha)
Cuenca vertiente Embalse de Argos	44.607,02
Cuenca vertiente Mar Menor	18.103,31
Cuenca vertiente Laguna del Hondo	11.667,23
Cuenca vertiente Embalse de Comarillas	178.549,97
Cuenca vertiente Embalse de Archacica	58.771,19
Cuenca vertiente Rancho de la Albalón	1.907,64
Cuenca vertiente Laguna de La Mata y Torrevieja	16.845,71

ZONAS VULNERABLES			
Nombre Zona Protegida	Tipo	Área (ha)	CCAA
Campo de Montiel	Nitratos	1.033,38	CASTILLA-LA MANCHA
Marcha Oriental	Nitratos	33.633,74	CASTILLA-LA MANCHA
Valle del Almoraz	Nitratos	175,17	ANDALUCÍA
Zona regable oriental del Trasmare y el sector litoral del Mar Menor	Nitratos	42.157,29	REGIÓN DE MURCIA
Vega Alta Segura	Nitratos	3.004,95	REGIÓN DE MURCIA
Vega Media Segura	Nitratos	24.761,29	REGIÓN DE MURCIA
ZV II	Nitratos	14.352,52	COMUNIDAD VALENCIANA
Valle del Guadiantín	Nitratos	11.881,82	REGIÓN DE MURCIA
ZVIII	Nitratos	55.096,57	COMUNIDAD VALENCIANA

## ZONAS PROTECCIÓN: BAÑO

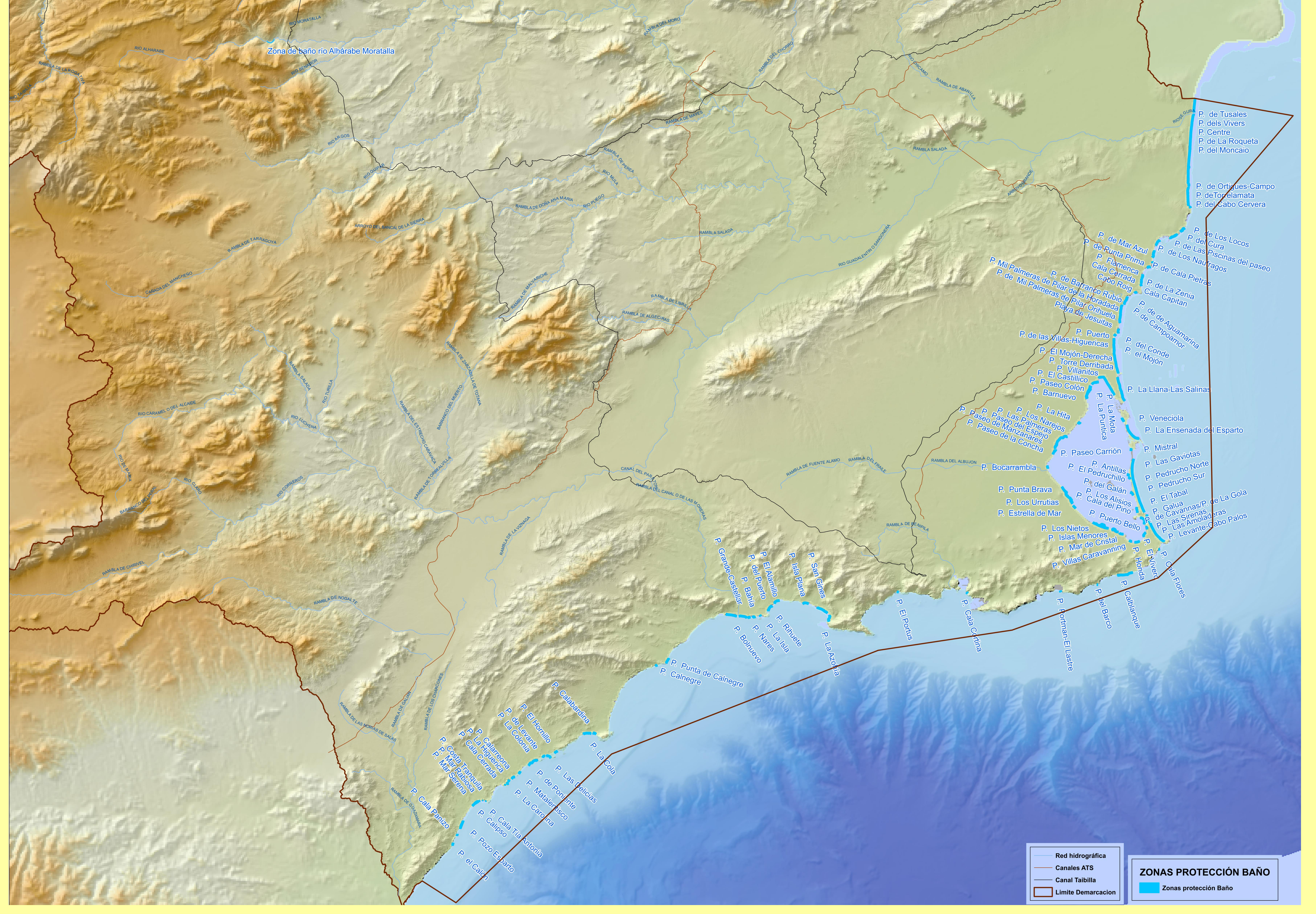

ZONA PROTEGIDA BAÑO						
Nombre Zona Protegida	Cód. Zona Protegida	Categoría	Municipio	Provincia	Coord. Zona Protegida	Coord. Zona Protegida
Cala Capatzen	ES0702BAN0511000000000000	Costera Natural	Orihuela	Alicante	38° 02' 00" N	0° 51' 00" W
Cala Cerrada	ES0702BAN0511000000000000	Costera Natural	Orihuela	Alicante	38° 02' 00" N	0° 51' 00" W
Cala de la Cruz	ES0702BAN0511000000000000	Costera Natural	Orihuela	Alicante	38° 02' 00" N	0° 51' 00" W
Cala de la Cruz	ES0702BAN0511000000000000	Costera Natural	Orihuela	Alicante	38° 02' 00" N	0° 51' 00" W
Cala de la Cruz	ES0702BAN0511000000000000	Costera Natural	Orihuela	Alicante	38° 02' 00" N	0° 51' 00" W
Cala de la Cruz	ES0702BAN0511000000000000	Costera Natural	Orihuela	Alicante	38° 02' 00" N	0° 51' 00" W
Cala de la Cruz	ES0702BAN0511000000000000	Costera Natural	Orihuela	Alicante	38° 02' 00" N	0° 51' 00" W
Cala de la Cruz	ES0702BAN0511000000000000	Costera Natural	Orihuela	Alicante	38° 02' 00" N	0° 51' 00" W
Cala de la Cruz	ES0702BAN0511000000000000	Costera Natural	Orihuela	Alicante	38° 02' 00" N	0° 51' 00" W
Cala de la Cruz	ES0702BAN0511000000000000	Costera Natural	Orihuela	Alicante	38° 02' 00" N	0° 51' 00" W

ZONA PROTEGIDA BAÑO						
Nombre Zona Protegida	Cód. Zona Protegida	Categoría	Municipio	Provincia	Coord. Zona Protegida	Coord. Zona Protegida
Cala de la Cruz	ES0702BAN0511000000000000	Costera Natural	Orihuela	Alicante	38° 02' 00" N	0° 51' 00" W
Cala de la Cruz	ES0702BAN0511000000000000	Costera Natural	Orihuela	Alicante	38° 02' 00" N	0° 51' 00" W
Cala de la Cruz	ES0702BAN0511000000000000	Costera Natural	Orihuela	Alicante	38° 02' 00" N	0° 51' 00" W
Cala de la Cruz	ES0702BAN0511000000000000	Costera Natural	Orihuela	Alicante	38° 02' 00" N	0° 51' 00" W
Cala de la Cruz	ES0702BAN0511000000000000	Costera Natural	Orihuela	Alicante	38° 02' 00" N	0° 51' 00" W
Cala de la Cruz	ES0702BAN0511000000000000	Costera Natural	Orihuela	Alicante	38° 02' 00" N	0° 51' 00" W
Cala de la Cruz	ES0702BAN0511000000000000	Costera Natural	Orihuela	Alicante	38° 02' 00" N	0° 51' 00" W
Cala de la Cruz	ES0702BAN0511000000000000	Costera Natural	Orihuela	Alicante	38° 02' 00" N	0° 51' 00" W
Cala de la Cruz	ES0702BAN0511000000000000	Costera Natural	Orihuela	Alicante	38° 02' 00" N	0° 51' 00" W
Cala de la Cruz	ES0702BAN0511000000000000	Costera Natural	Orihuela	Alicante	38° 02' 00" N	0° 51' 00" W

ZONA PROTEGIDA BAÑO						
Nombre Zona Protegida	Cód. Zona Protegida	Categoría	Municipio	Provincia	Coord. Zona Protegida	Coord. Zona Protegida
Cala de la Cruz	ES0702BAN0511000000000000	Costera Natural	Orihuela	Alicante	38° 02' 00" N	0° 51' 00" W
Cala de la Cruz	ES0702BAN0511000000000000	Costera Natural	Orihuela	Alicante	38° 02' 00" N	0° 51' 00" W
Cala de la Cruz	ES0702BAN0511000000000000	Costera Natural	Orihuela	Alicante	38° 02' 00" N	0° 51' 00" W
Cala de la Cruz	ES0702BAN0511000000000000	Costera Natural	Orihuela	Alicante	38° 02' 00" N	0° 51' 00" W
Cala de la Cruz	ES0702BAN0511000000000000	Costera Natural	Orihuela	Alicante	38° 02' 00" N	0° 51' 00" W
Cala de la Cruz	ES0702BAN0511000000000000	Costera Natural	Orihuela	Alicante	38° 02' 00" N	0° 51' 00" W
Cala de la Cruz	ES0702BAN0511000000000000	Costera Natural	Orihuela	Alicante	38° 02' 00" N	0° 51' 00" W
Cala de la Cruz	ES0702BAN0511000000000000	Costera Natural	Orihuela	Alicante	38° 02' 00" N	0° 51' 00" W
Cala de la Cruz	ES0702BAN0511000000000000	Costera Natural	Orihuela	Alicante	38° 02' 00" N	0° 51' 00" W
Cala de la Cruz	ES0702BAN0511000000000000	Costera Natural	Orihuela	Alicante	38° 02' 00" N	0° 51' 00" W