MINISTERIO DE AGRICULTURA Y PESCA, ALIMENTACIÓN Y MEDIO AMBIENTE

CONFEDERACIÓN HIDROGRÁFICA DEL SEGURA

OFICINA DE PLANIFICACIÓN HIDROLÓGICA

Zonas de protección en el Plan Hidrológico del Segura (2015/2021)

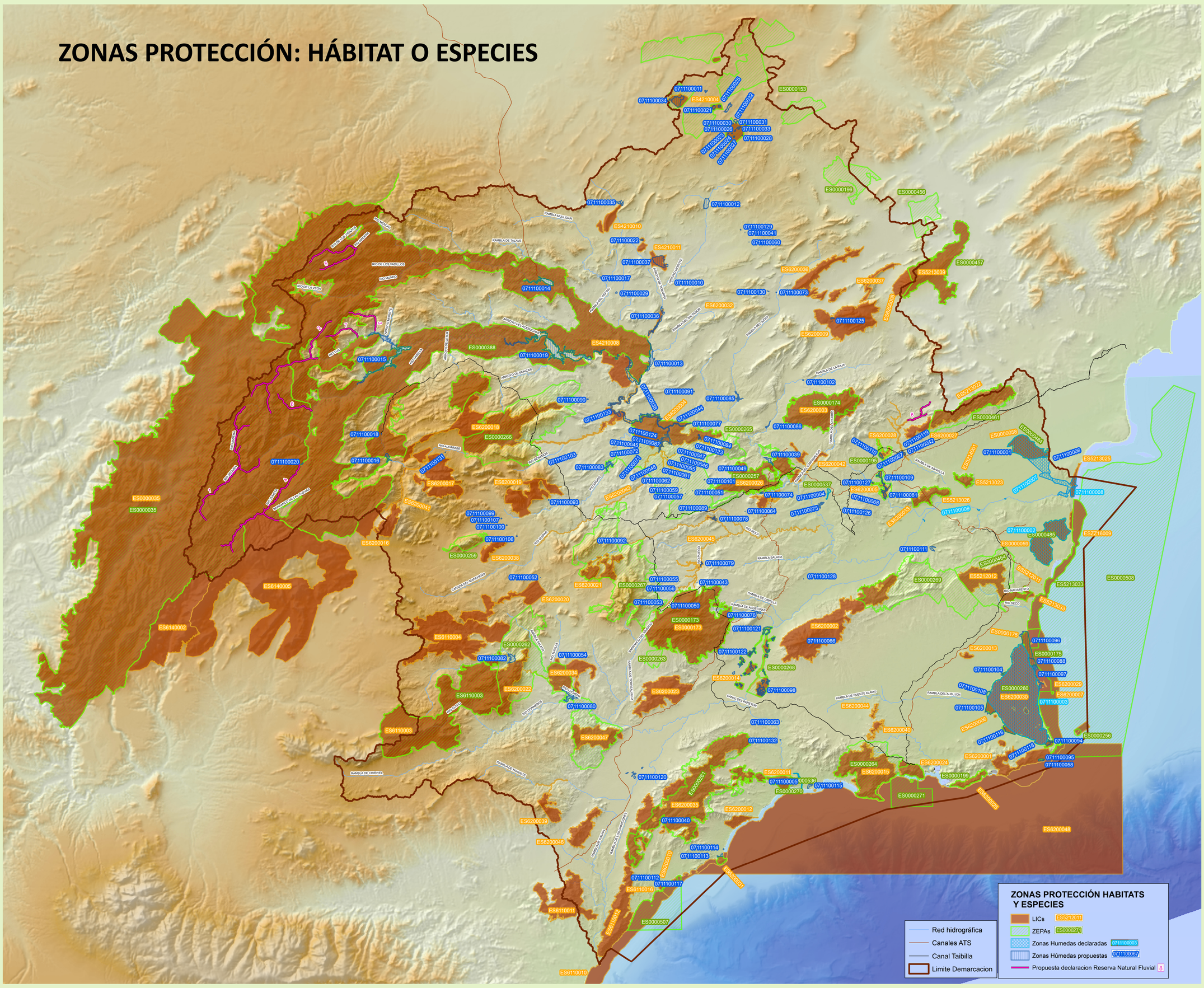

Datos básicos de las zonas de protección de hábitat o especies

LUGARES DE IMPORTANCIA COMUNITARIA (LICs)

Código	Nombre LIC	Comunidad Autónoma
ES0000035	Sierras de Cazorla, Segura y Villas	ANDALUCIA
ES0000058	El Fondo d'Elx-Crevillent	COMUNIDAD VALENCIANA
ES0000059	Llacunes de la Mata i Torrevieja	COMUNIDAD VALENCIANA
ES0000173	Sierra Espuña	REGIÓN DE MURCIA
ES0000175	Salinas y Arenales de San Pedro del Pinatar	REGIÓN DE MURCIA
ES4210004	Lagunas saladas de Pétrola y Salobrejo y complejo lagunar de Corral Rubio	CASTILLA - LA MANCHA
ES4210008	Sierra de Alcaraz y Segura y cañones del Segura y del Mundo	CASTILLA - LA MANCHA
ES4210010	Sierra de Abenuj	CASTILLA - LA MANCHA
ES4210011	Saladares de Cordovilla y Agramón y laguna de Alboraj	CASTILLA - LA MANCHA
ES5212011	Rambla de las Estacas	COMUNIDAD VALENCIANA
ES5212012	Sierra de Escalona y Dehesa de Campoamor	COMUNIDAD VALENCIANA
ES5213022	Serra de Crevillent	COMUNIDAD VALENCIANA
ES5213023	Sierra de Callosa de Segura	COMUNIDAD VALENCIANA
ES5213025	Dunes de Guardamar	COMUNIDAD VALENCIANA
ES5213026	Sierra de Orihuela	COMUNIDAD VALENCIANA
ES5213033	Litoral de Cabo Roig	COMUNIDAD VALENCIANA
ES5213039	Sierra de Salinas	COMUNIDAD VALENCIANA
ES5214001	Cueva del Perro-Cox	COMUNIDAD VALENCIANA
ES6110003	Sierra Maria-Los Vélez	ANDALUCIA
ES6110004	Sierra del Oso	ANDALUCIA
ES6110010	Fondos marinos Levante Almeriense	DGSCM
ES6110011	Sierra del Alto de Almagro	ANDALUCIA
ES6110012	Sierras Almagrera, de los Pinos y el Aguilón	ANDALUCIA
ES6110016	Rambla de Arejos	ANDALUCIA
ES6140002	Sierra de Castril	ANDALUCIA
ES6140005	Sierras del Nordeste	ANDALUCIA
ES6200001	Calblanque, Monte de las Cenizas y Peña del Águila	REGIÓN DE MURCIA
ES6200002	Carrascoy y El Valle	REGIÓN DE MURCIA
ES6200003	Sierra de la Pila	REGIÓN DE MURCIA
ES6200004	Sierras y Vega Alta del Segura y Ríos Alharabe y Moratalla	REGIÓN DE MURCIA
ES6200005	Humedal del Ajauque y Rambla Salada	REGIÓN DE MURCIA
ES6200006	Espacios Abiertos e Islas del Mar Menor	REGIÓN DE MURCIA
ES6200007	Islas e Islotes del Litoral Mediterráneo	REGIÓN DE MURCIA
ES6200008	Sierra de Salinas	REGIÓN DE MURCIA
ES6200009	Sierra de El Carche	REGIÓN DE MURCIA
ES6200010	Cuatro Calas	REGIÓN DE MURCIA
ES6200011	Sierra de las Moreras	REGIÓN DE MURCIA
ES6200012	Calnegre	REGIÓN DE MURCIA
ES6200013	Cabezo Gordo	REGIÓN DE MURCIA
ES6200014	Saladares del Guadalentín	REGIÓN DE MURCIA
ES6200015	La Muela y Cabo Tiñoso	REGIÓN DE MURCIA
ES6200016	Revolcadores	REGIÓN DE MURCIA
ES6200017	Sierra de Villafuerte	REGIÓN DE MURCIA
ES6200018	Sierra de La Muela	REGIÓN DE MURCIA
ES6200019	Sierra del Gavilan	REGIÓN DE MURCIA
ES6200020	Casa Alta-Salinas	REGIÓN DE MURCIA
ES6200021	Sierra de Lavia	REGIÓN DE MURCIA
ES6200022	Sierra del Gigante	REGIÓN DE MURCIA
ES6200023	Sierra de la Tercia	REGIÓN DE MURCIA
ES6200024	Cabezo de Roldán	REGIÓN DE MURCIA
ES6200025	Sierra de la Fausilla	REGIÓN DE MURCIA
ES6200026	Sierra de Ricote-La Navela	REGIÓN DE MURCIA
ES6200027	Sierra de Abanilla	REGIÓN DE MURCIA
ES6200028	Río Chícamo	REGIÓN DE MURCIA
ES6200029	Franja litoral sumergida de la Región de Murcia	REGIÓN DE MURCIA
ES6200030	Mar Menor	REGIÓN DE MURCIA
ES6200031	Cabo Cope	REGIÓN DE MURCIA
ES6200032	Minas de La Celia	REGIÓN DE MURCIA
ES6200033	Cueva de Las Yeseras	REGIÓN DE MURCIA
ES6200034	Lomas del Buitre y Río Luchena	REGIÓN DE MURCIA
ES6200035	Sierra de Almenara	REGIÓN DE MURCIA
ES6200036	Sierra del Buey	REGIÓN DE MURCIA
ES6200037	Sierra del Serral	REGIÓN DE MURCIA
ES6200038	Cuerda de la Serrata	REGIÓN DE MURCIA
ES6200039	Cabezo de la Jara y Rambla de Nogalte	REGIÓN DE MURCIA
ES6200040	Cabezos del Pericón	REGIÓN DE MURCIA
ES6200041	Rambla de la Rogativa	REGIÓN DE MURCIA
ES6200042	Yesos de Ulea	REGIÓN DE MURCIA
ES6200043	Río Quípar	REGIÓN DE MURCIA
ES6200044	Sierra de los Victorias	REGIÓN DE MURCIA
ES6200045	Río Mula y Pliego	REGIÓN DE MURCIA
ES6200046	Sierra de Enmedio	REGIÓN DE MURCIA
ES6200047	Sierra de la Torrecilla	REGIÓN DE MURCIA
ES6200048	Valles submarinos del Escarpe de Mazarrón	DGSCM
ESZZ16009	Espacio marino de Cabo Roig	DGSCM

ZONAS DE ESPECIAL PROTECCIÓN PARA LAS AVES (ZEPAs)

Código	Nombre ZEPA	Comunidad Autónoma	Demarcación
ES0000035	Sierras de Cazorla, Segura y Villas	ANDALUCIA	DH Guadalquivir
ES0000035	Sierras de Cazorla, Segura y Villas	ANDALUCIA	DH SEGURA
ES0000153	Area esteparia del Este de Albacete	CASTILLA - LA MANCHA	DH Júcar
ES0000153	Area esteparia del Este de Albacete	CASTILLA - LA MANCHA	DH SEGURA
ES0000173	Sierra Espuña	REGIÓN DE MURCIA	DH SEGURA
ES0000174	Sierra de la Pila	REGIÓN DE MURCIA	DH SEGURA
ES0000175	Salinas y Arenales de San Pedro del Pinatar	REGIÓN DE MURCIA	DH SEGURA
ES0000195	Humedal del Ajauque y Rambla Salada	REGIÓN DE MURCIA	DH SEGURA
ES0000196	Estepas de Yecla	REGIÓN DE MURCIA	DH Júcar
ES0000196	Estepas de Yecla	REGIÓN DE MURCIA	DH SEGURA
ES0000199	Sierra de la Fausilla	REGIÓN DE MURCIA	DH SEGURA
ES0000200	Isla Grosa	REGIÓN DE MURCIA	DH SEGURA
ES0000256	Islas Hormigas	REGIÓN DE MURCIA	DH SEGURA
ES0000257	Sierras de Ricote y La Navela	REGIÓN DE MURCIA	DH SEGURA
ES0000259	Sierra de Mojantes	REGIÓN DE MURCIA	DH SEGURA
ES0000260	Mar Menor	REGIÓN DE MURCIA	DH SEGURA
ES0000261	Almenara-Moreras-CaboCope	REGIÓN DE MURCIA	DH SEGURA
ES0000262	Sierras del Gigante-Pericay, Lomas del Buitre-Río Luchena y Sierra de la Torrecilla	REGIÓN DE MURCIA	DH SEGURA
ES0000263	Llano de las Cabras	REGIÓN DE MURCIA	DH SEGURA
ES0000264	La Muela - Cabo Tiñoso	REGIÓN DE MURCIA	DH SEGURA
ES0000265	Sierra del Molino, Embalse del Quípar y Llanos del Cagitán	REGIÓN DE MURCIA	DH SEGURA
ES0000266	Sierra de Moratalla	REGIÓN DE MURCIA	DH SEGURA
ES0000267	Sierras de Burete, Lavia y Cambrón	REGIÓN DE MURCIA	DH SEGURA
ES0000268	Saladares del Guadalentín	REGIÓN DE MURCIA	DH SEGURA
ES0000269	Monte El Valle y Sierras de Altaona y Escalona	REGIÓN DE MURCIA	DH SEGURA
ES0000270	Isla Cueva de Lobos	REGIÓN DE MURCIA	DH SEGURA
ES0000271	Isla de Las Palomas	REGIÓN DE MURCIA	DH SEGURA
ES0000388	Sierras de Alcaraz y de Segura y Cañones del Segura y del Mundo	CASTILLA - LA MANCHA	DH Guadalquivir / DH Júcar
ES0000388	Sierras de Alcaraz y de Segura y Cañones del Segura y del Mundo	CASTILLA - LA MANCHA	DH SEGURA
ES0000456	Moratillas - Almela	COMUNIDAD VALENCIANA	DH Júcar
ES0000456	Moratillas - Almela	COMUNIDAD VALENCIANA	DH SEGURA
ES0000457	Sierra de Salinas (ZEPA)	COMUNIDAD VALENCIANA	DH Júcar
ES0000457	Sierra de Salinas (ZEPA)	COMUNIDAD VALENCIANA	DH SEGURA
ES0000461	Serres del Sud d'Alacant	COMUNIDAD VALENCIANA	DH Júcar
ES0000461	Serres del Sud d'Alacant	COMUNIDAD VALENCIANA	DH SEGURA
ES0000464	Sierra Escalona y Dehesa de Campoamor	COMUNIDAD VALENCIANA	DH SEGURA
ES0000484	el Fondo d'Elx-Crevillent (ZEPA)	COMUNIDAD VALENCIANA	DH SEGURA
ES0000485	Lagunas de la Mata y Torrevieja	COMUNIDAD VALENCIANA	DH SEGURA
ES0000507	Espacio marino de los Islotes litorales de Murcia y Almería	REGIÓN DE MURCIA / ANDALUCÍA	Aguas Territoriales
ES0000507	Espacio marino de los Islotes litorales de Murcia y Almería	REGIÓN DE MURCIA / ANDALUCÍA	DH SEGURA
ES0000508	Espacio marino de Tabarca-cabo de Palos	REGIÓN DE MURCIA / COMUNIDAD VALENCIANA	DH Júcar / Aguas Teritoriales
ES0000508	Espacio marino de Tabarca-cabo de Palos	REGIÓN DE MURCIA / COMUNIDAD VALENCIANA	DH SEGURA
ES0000536	Lagunas de las Moreras	REGIÓN DE MURCIA	DH SEGURA
ES0000537	Lagunas de Campotejar	REGIÓN DE MURCIA	DH SEGURA
ES5213033	Cap Roig	COMUNIDAD VALENCIANA	DH SEGURA
ES6110003	Sierra Maria-Los Vélez	ANDALUCIA	DH Guadalquivir
ES6110003	Sierra Maria-Los Vélez	ANDALUCIA	DH SEGURA

PROPUESTA DE DECLARACION DE RESERVA NATURAL FLUVIAL

Nº	Nombre propuesta Reserva Natural Fluvial	Long (Km)
1	Río Segura desde cabecera hasta Embalse de Anchuricas	47,84
2	Río Tus (hasta el balneario de Tus)	38,20
3	Arroyo de Los Collados/Escudero	9,50
4	Río Zumeta (hasta la cola del embalse de La Novia)	38,19
5	Arroyo de Los Endrinales y de Las Hoyas-subsidiarios del río Bogarra	22,61
6	Arroyo de La Espinea	10,15
7	Arroyo del Puerto/ Bravo	8,75
8	Río Chícamo (hasta la extracción de recursos hacia El Partidor)	9,37

ZONAS HUMEDAS DECLARADAS

Código	Nombre Zona Húmeda	Provincia
0711100001	Pantano del Hondo	ALICANTE
0711100002	Lagunas de la Mata y Torrevieja	ALICANTE
0711100003	Mar Menor	MURCIA
0711100004	Lagunas de Campotéjar	MURCIA
0711100005	Lagunas de las Moreras	MURCIA
0711100006	Los Carrizales de Elche	ALICANTE
0711100007	El Hondo de Amorós	ALICANTE
0711100008	Desembocadura y frente litoral del Segura	ALICANTE
0711100009	Meandros abandonados del Río Segura (Algorfa; La Jacarilla; La Noria)	ALICANTE

ZONAS HUMEDAS PROPUESTAS

Código	Nombre Zona Húmeda	Provincia
0711100001	Pantano del Hondo	ALICANTE
0711100002	Lagunas de la Mata y Torrevieja	ALICANTE
0711100003	Mar Menor	MURCIA
0711100004	Lagunas de Campotéjar	MURCIA
0711100005	Lagunas de las Moreras	MURCIA
0711100006	Los Carrizales de Elche	ALICANTE
0711100007	El Hondo de Amorós	ALICANTE
0711100008	Desembocadura y frente litoral del Segura	ALICANTE
0711100009	Meandros abandonados del Río Segura (Algorfa; La Jacarilla; La Noria)	ALICANTE
0711100036	Saladar de Agramón	ALBACETE
0711100011	Complejo Lagunar del Recreo	ALBACETE
0711100034	Laguna Salada de Pétrola	ALBACETE
0711100021	Hoya Grande de Corral-Rubio	ALBACETE
0711100032	Laguna de Mojón Blanco III	ALBACETE
0711100030	Laguna de Mojón Blanco I	ALBACETE
0711100026	Laguna de Hoya Rasa	ALBACETE
0711100024	Laguna de Casa Nueva II	ALBACETE
0711100023	Laguna de Casa Nueva I	ALBACETE
0711100028	Laguna de La Higuera	ALBACETE
0711100027	Laguna de La Atalaya de Los Ojicos	ALBACETE
0711100022	Laguna de Alboraj	ALBACETE
0711100014	Embalse de El Talave	ALBACETE
0711100029	Laguna de Los Patos	ALBACETE
0711100015	Embalse de La Fuensanta	ALBACETE
0711100019	Embalse del Cenajo	ALBACETE
0711100013	Embalse de Camarillas	ALBACETE
0711100033	Laguna del Saladar de la Higuera	ALBACETE
0711100025	Laguna de Corral Rubio	ALBACETE
0711100031	Laguna de Mojón Blanco II	ALBACETE
0711100035	Rambla de Los Charcos	ALBACETE
0711100017	Embalse del Boquerón	ALBACETE
0711100037	Saladar de Cordovilla	ALBACETE
0711100012	Embalse de Bayco	ALBACETE
0711100018	Embalse del Canal de Taibilla	ALBACETE
0711100016	Embalse de Taibilla	ALBACETE
0711100010	Balsa de Los Vilches	ALBACETE
0711100020	Embalse Vieja	ALBACETE
0711100082	Embalse de Valdeinfierno	MURCIA
0711100120	Saladares de Altobordo	MURCIA
0711100112	Saladar de la Cañada Brusca Cala Reona	MURCIA
0711100117	Saladar de Matalentisco	MURCIA
0711100040	Balsa de Tébar	MURCIA
0711100113	Saladar de la Marina de Cope	MURCIA
0711100114	Saladar de la Playa del Sombrerico	MURCIA
0711100080	Embalse de Puentes	MURCIA
0711100054	Charca Casa Puerto Blanco	MURCIA
0711100052	Charca Casa "El Cajitán"	MURCIA
0711100050	Charca "Los Chorrillos"	MURCIA
0711100053	Charca Casa de Perea	MURCIA
0711100056	Charca de "Lacuas"	MURCIA
0711100055	Charca de "El Barbo"	MURCIA
0711100043	Balsa Finca "El Bárbol"	MURCIA
0711100099	La Muralla de Archivel	MURCIA
0711100103	Manantial de Los Charcos	MURCIA
0711100083	Embalse del Argos	MURCIA
0711100071	Charco "Cartagena"	MURCIA
0711100072	Charco "Vereas"	MURCIA
0711100045	Charca "Carpinteros"	MURCIA
0711100038	Arrozales de Calasparra	MURCIA
0711100085	Embalse del Judío	MURCIA
0711100048	Charca "El Hoyo"	MURCIA
0711100061	Charca de la Casa de Geromo	MURCIA
0711100057	Charca de Ardal	MURCIA
0711100062	Charca de la Casa Zapata	MURCIA

ZONAS HUMEDAS PROPUESTAS

Código	Nombre Zona Húmeda	PROVINCIA
0711100059	Charca de Casa Hita	MURCIA
0711100051	Charca "Villa Antonia"	MURCIA
0711100087	Embalse del Quípar	MURCIA
0711100124	Salinas de la Ramona	MURCIA
0711100065	Charca del Ramel de las Contiendas	MURCIA
0711100047	Charca "Casa del Ramel"	MURCIA
0711100046	Charca "Casa de la Parra"	MURCIA
0711100123	Salinas de la Casa del Salero	MURCIA
0711100049	Charca "La Bermeja"	MURCIA
0711100064	Charca de Yéchar	MURCIA
0711100084	Embalse del Cárcabo	MURCIA
0711100060	Charca de la Casa de Frasquito	MURCIA
0711100041	Balsa del Gaitán	MURCIA
0711100115	Saladar de las Salinas de Mazarrón	MURCIA
0711100063	Charca de la Rambla de Lorca	MURCIA
0711100066	Charca en la Cumbre de Carrascoy	MURCIA
0711100128	Salinas de Sangonera	MURCIA
0711100111	Saladar de la Boquera de Tabala	MURCIA
0711100116	Saladar de Lo Poyo	MURCIA
0711100105	Marina del Carmolí	MURCIA
0711100104	Marina de Punta Galera	MURCIA
0711100118	Saladar de Punta de las Lomas	MURCIA
0711100094	Humedal de las Salinas de Marchamalo	MURCIA
0711100039	Azud de Ojós	MURCIA
0711100074	Depósito Regulador del Mayés	MURCIA
0711100086	Embalse del Moro	MURCIA
0711100126	Salinas de Molina	MURCIA
0711100068	Charca en Urbanización "Los Conejos"	MURCIA
0711100073	Charco del Zorro	MURCIA
0711100081	Embalse de Santomera	MURCIA
0711100109	Saladar de Ajauque	MURCIA
0711100127	Salinas de Rambla Salada	MURCIA
0711100110	Saladar de Derramadores de Fortuna	MURCIA
0711100119	Saladar del Chícamo	MURCIA
0711100042	Balsa en Saladar del Chícamo	MURCIA
0711100067	Charca en Saladar del Chícamo	MURCIA
0711100102	Manantial de la Presa de Román	MURCIA
0711100091	Fuente de Charco Lentisco	MURCIA
0711100090	Fuente de Architana	MURCIA
0711100101	Manantial de la Cañada de la Carrasca	MURCIA
0711100089	Fuente Caputa	MURCIA
0711100132	Sondeo del Saladillo	MURCIA
0711100092	Fuente de Mula	MURCIA
0711100093	Fuentes del Marqués	MURCIA
0711100107	Ojos de Archivel	MURCIA
0711100100	Manantial de Guarino	MURCIA
0711100106	Nacimiento de Ojico	MURCIA
0711100079	Embalse de Pliego	MURCIA
0711100078	Embalse de la Cierva	MURCIA
0711100097	Humedales de La Manga	MURCIA
0711100088	Encañizadas del Mar Menor	MURCIA
0711100076	Embalse de Algeciras	MURCIA
0711100077	Embalse de Almadenes	MURCIA
0711100095	Humedal de las Salinas del Rasall o de Calblanque	MURCIA
0711100098	La Alcanara	MURCIA
0711100122	Saladares Margen izquierda del Guadalentín	MURCIA
0711100096	Humedal de las Salinas y Arenales de San Pedro del Pinatar	MURCIA
0711100121	Saladares Margen derecha del Guadalentín	MURCIA
0711100075	El Salar Gordo	MURCIA
0711100131	Salinas del Zacatín	MURCIA
0711100125	Salinas de la Rosa	MURCIA
0711100130	Salinas del Principal	MURCIA
0711100129	Salinas del Águila	MURCIA
0711100108	Playa de la Hita	MURCIA
0711100058	Charca de Calblanque	MURCIA
0711100044	Cañón de Almadenes	MURCIA
0711100133	Sotos y Bosque de Ribera de Cañaverosa	MURCIA

Copyright 2016 Confederación Hidrográfica del Segura
Oficina de Planificación Hidrológica

Publicado con licencia Creative Commons 3.0 España
Reconocimiento-Compartir igual