

**Proyecto de Revisión del
Plan Especial de Sequía de la Demarcación
Hidrográfica del Segura
Estudio Ambiental Estratégico**

**Anexo IV: MAPAS DE DISTRIBUCIÓN DE ESPECIES
ACUÁTICAS Y HÁBITATS DE INTERÉS**

OCTUBRE DE 2025



Confederación Hidrográfica del Segura

ÍNDICE

Parte 1. Mapas de Especies Exóticas Invasoras

Parte 2. Mapas de Especies de Interés

Parte 3. Mapas de Hábitats de Interés Comunitario

CONTROL DE VERSIONES

Archivo	251016_Anexo IV_EsAE_v00.docx
Fecha	16/10/2025

Acacia_dealbata_Mimosa

 Distribución de la Especie Exótica Invasora. Fuente: CEEI.

 Masas de agua superficiales.

Anexo IV. Parte 1. Especies Exóticas Invasoras

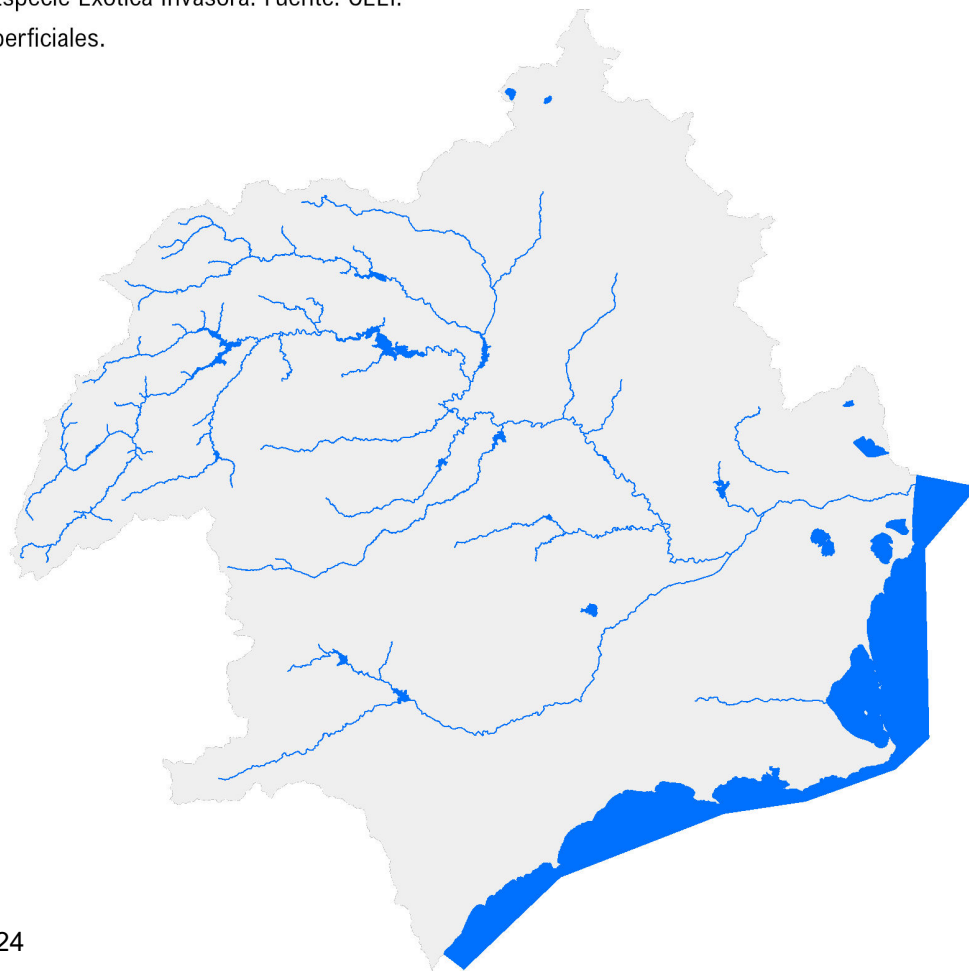

Ailanthus_altissima_Aliso

Anexo IV. Parte 1. Especies Exóticas Invasoras

■ Distribución de la Especie Exótica Invasora. Fuente: CEEI.
■ Masas de agua superficiales.

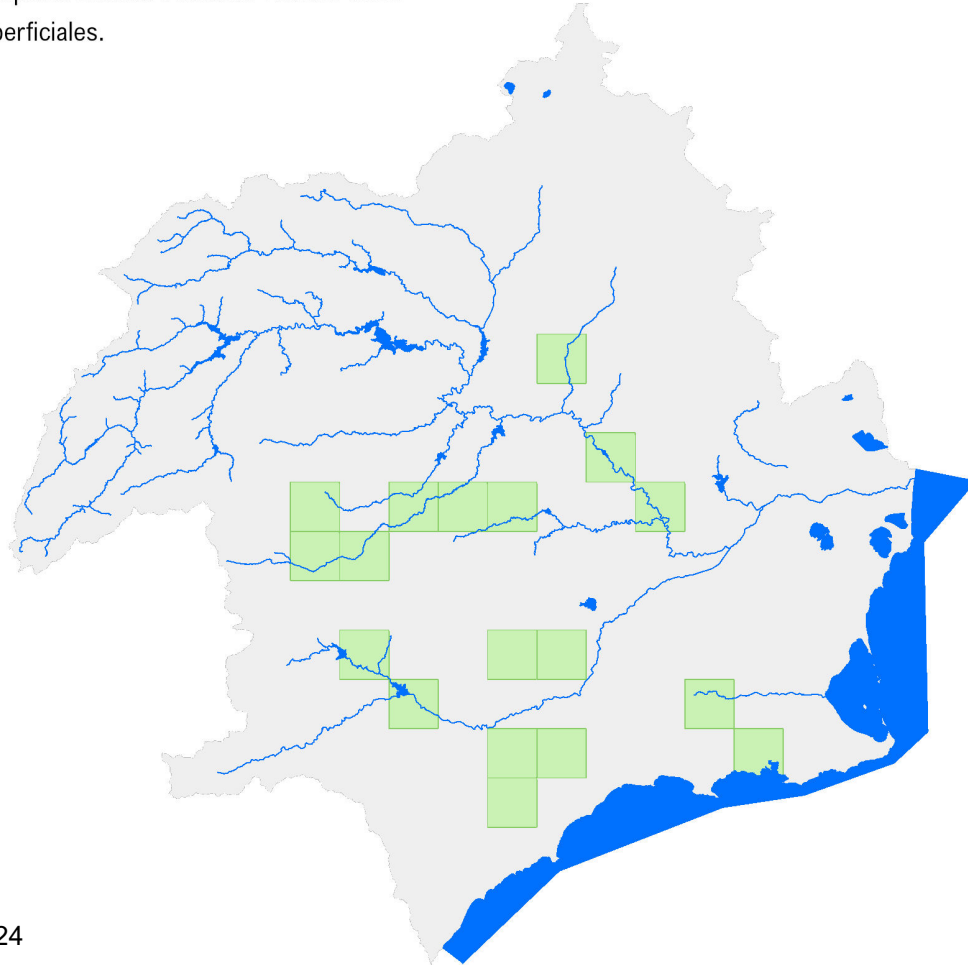

Alburnus_alburnus_Alburno

Anexo IV. Parte 1. Especies Exóticas Invasoras

 Distribución de la Especie Exótica Invasora. Fuente: CEEI.

 Masas de agua superficiales.

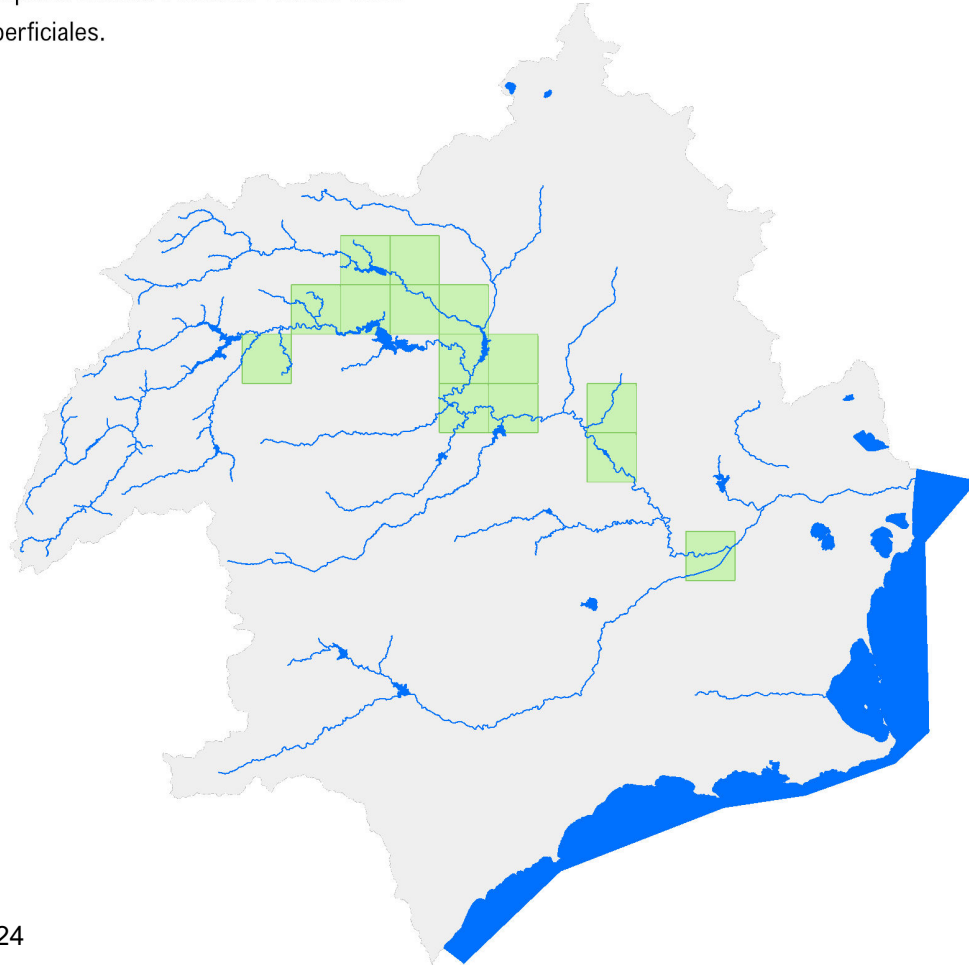

Alopochen_aegyptiaca_Ganso_del_Nilo

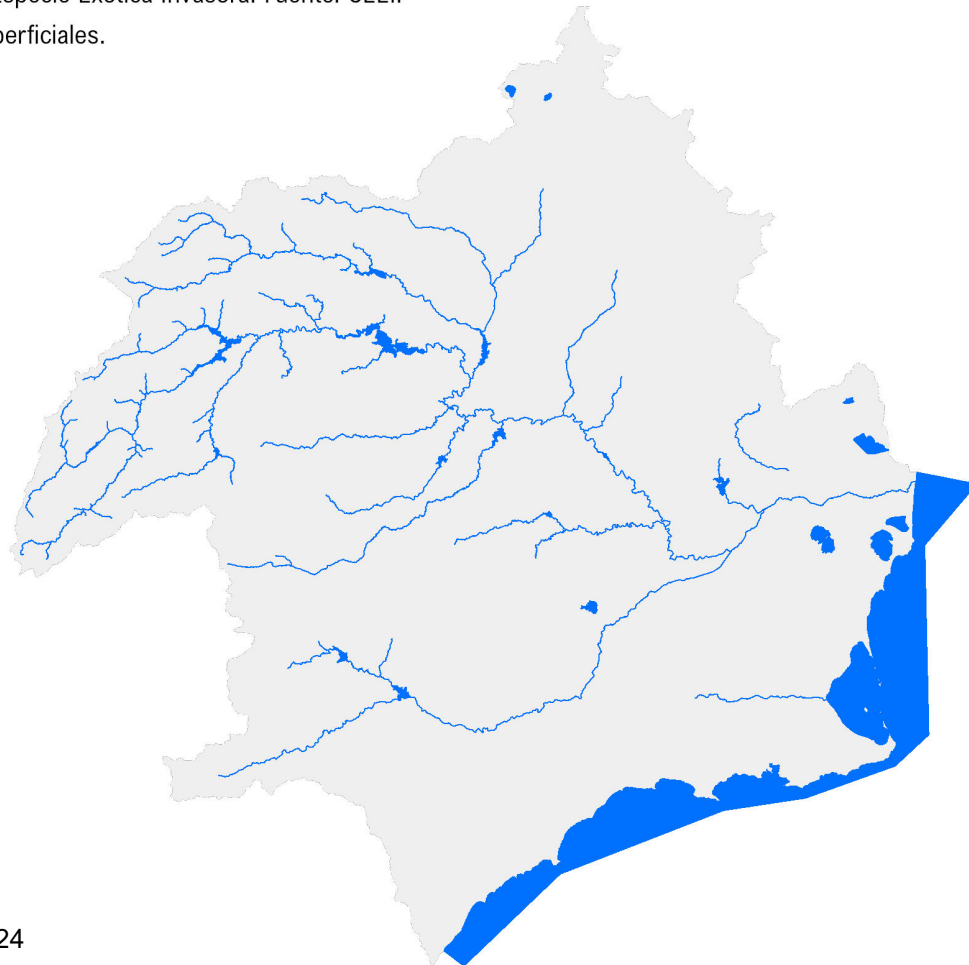

Anexo IV. Parte 1. Especies Exóticas Invasoras

- Distribución de la Especie Exótica Invasora. Fuente: CEEI.
- Masas de agua superficiales.



Amandava_amandava_Bengalí_rojo

Anexo IV. Parte 1. Especies Exóticas Invasoras

 Distribución de la Especie Exótica Invasora. Fuente: CEEI.
 Masas de agua superficiales.

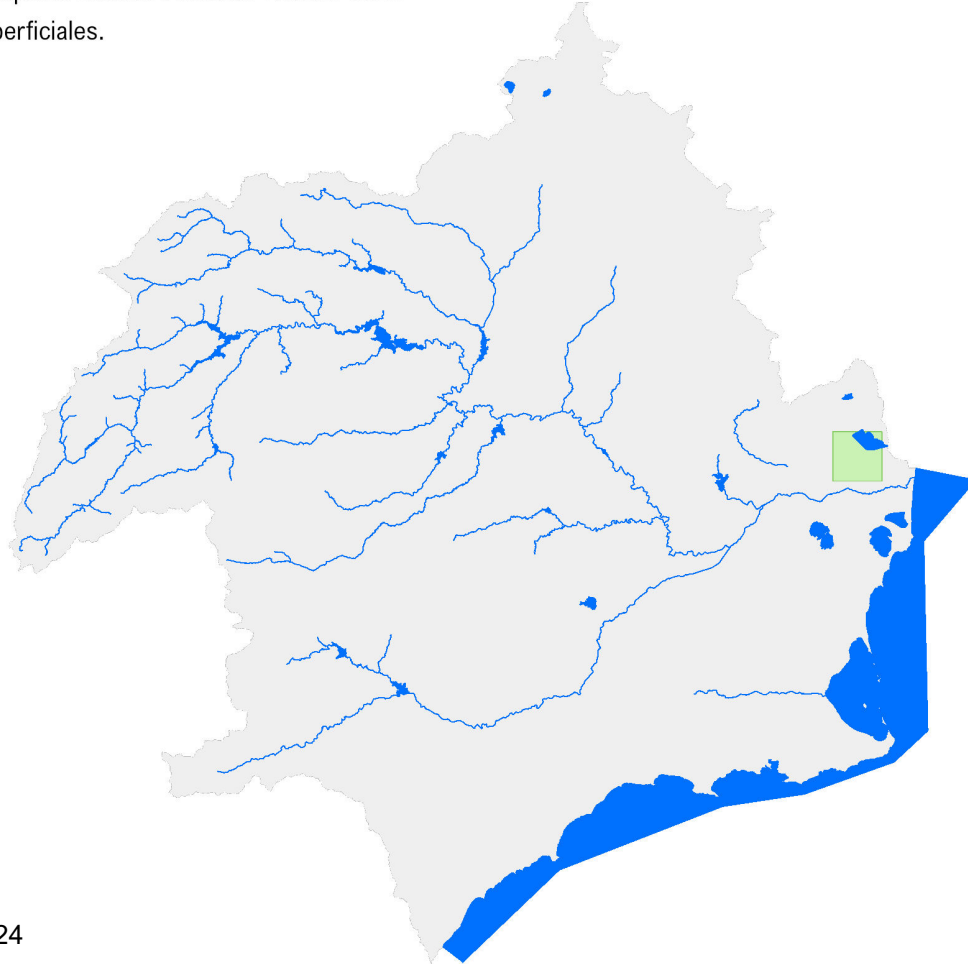



Ameiurus_melas_Pez_gato_negro

Anexo IV. Parte 1. Especies Exóticas Invasoras

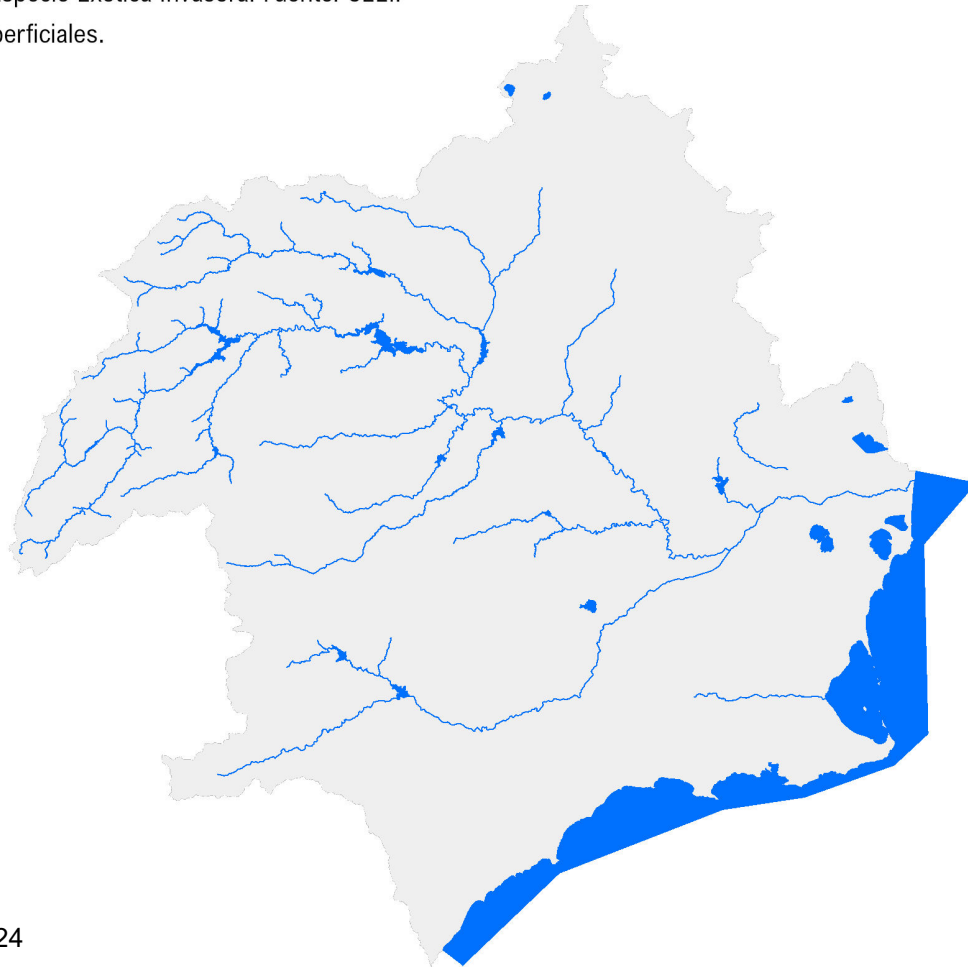
- Distribución de la Especie Exótica Invasora. Fuente: CEEI.
- Masas de agua superficiales.



 Distribución de la Especie Exótica Invasora. Fuente: CEEI.
 Masas de agua superficiales.

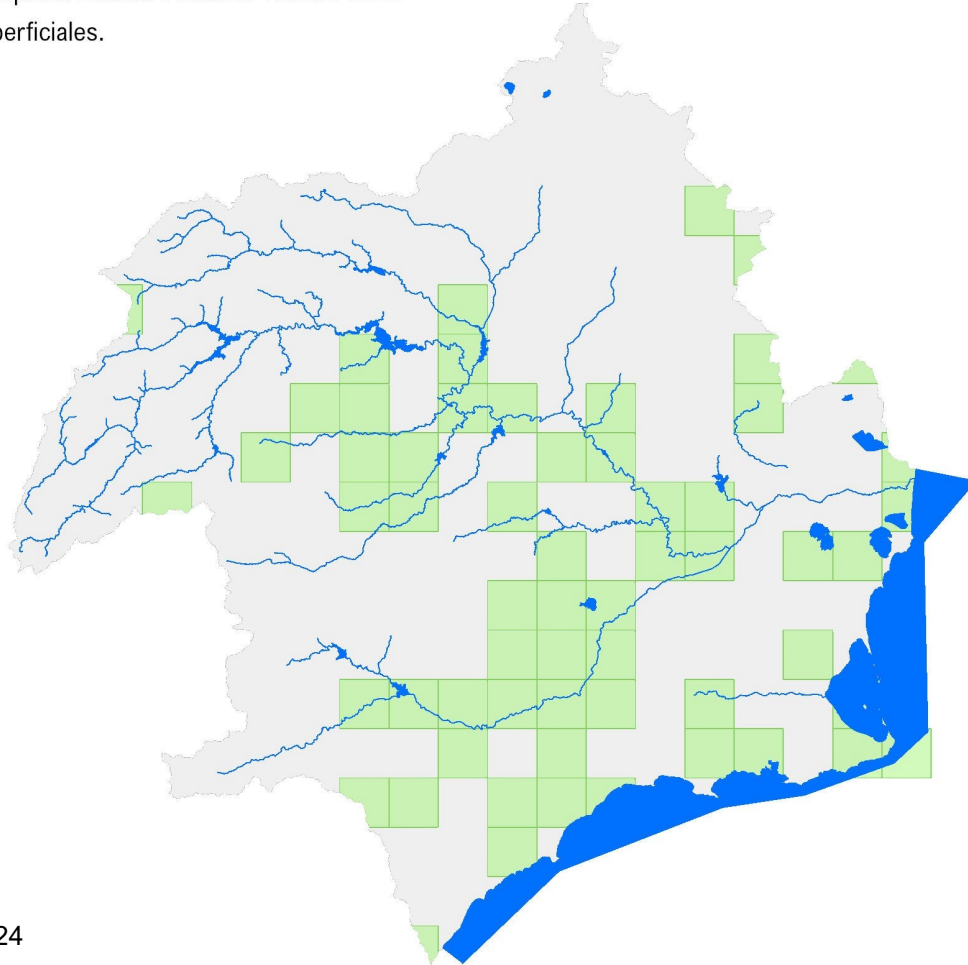

Australoheros_facetus_Chanchito

 Distribución de la Especie Exótica Invasora. Fuente: CEEI.

 Masas de agua superficiales.

Anexo IV. Parte 1. Especies Exóticas Invasoras

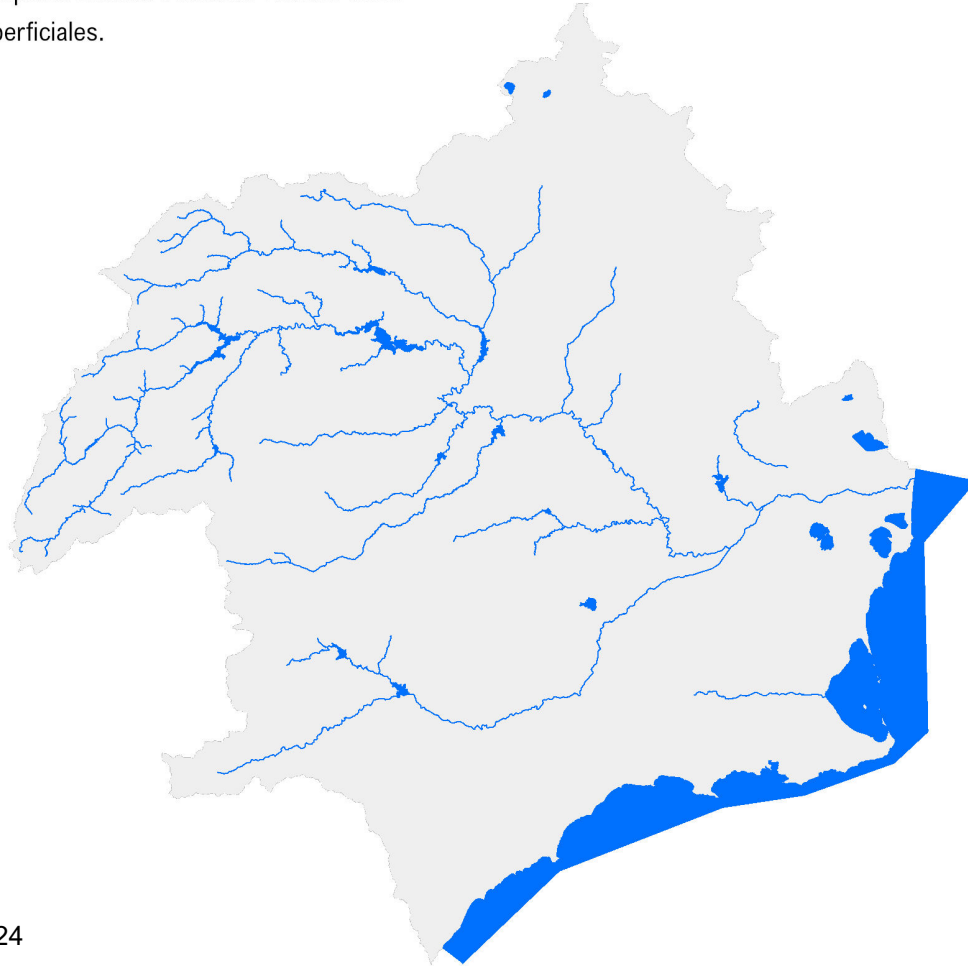

Baccharis_halimifolia_Chilca

 Distribución de la Especie Exótica Invasora. Fuente: CEEI.

 Masas de agua superficiales.

Anexo IV. Parte 1. Especies Exóticas Invasoras

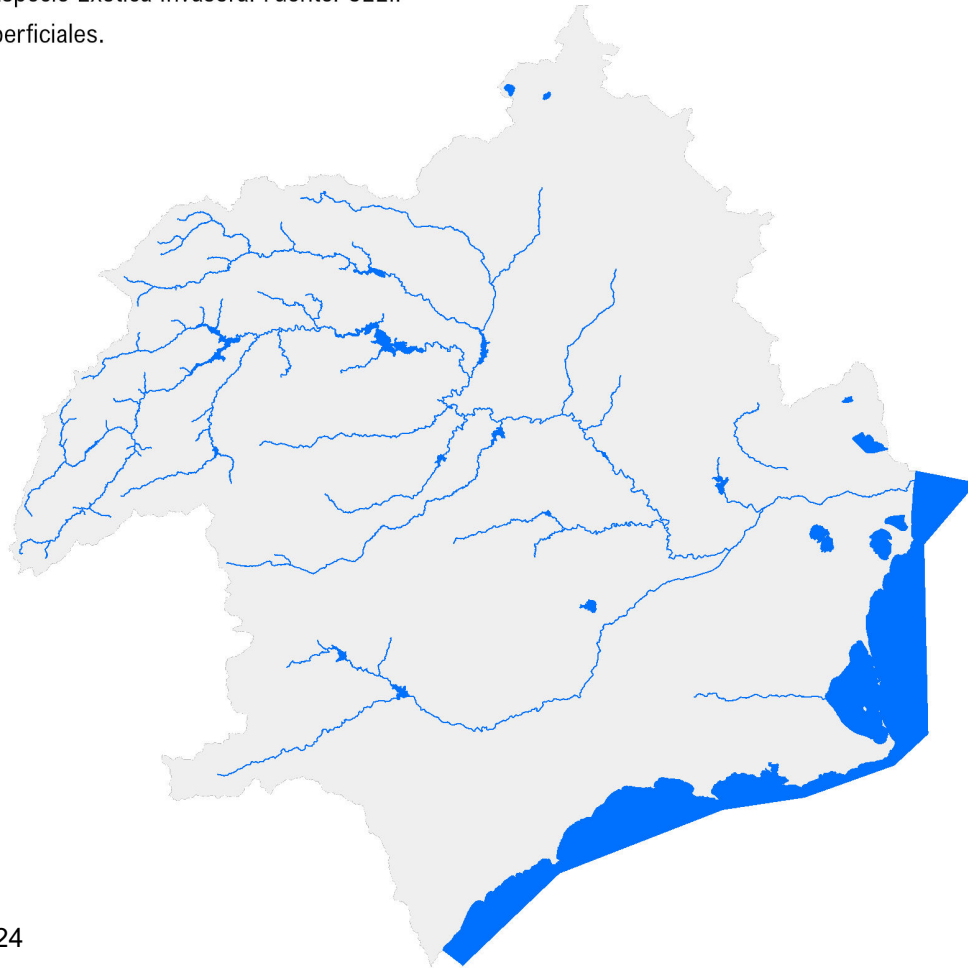

Carpobrotus_edulis_Uña_de_gato

Anexo IV. Parte 1. Especies Exóticas Invasoras

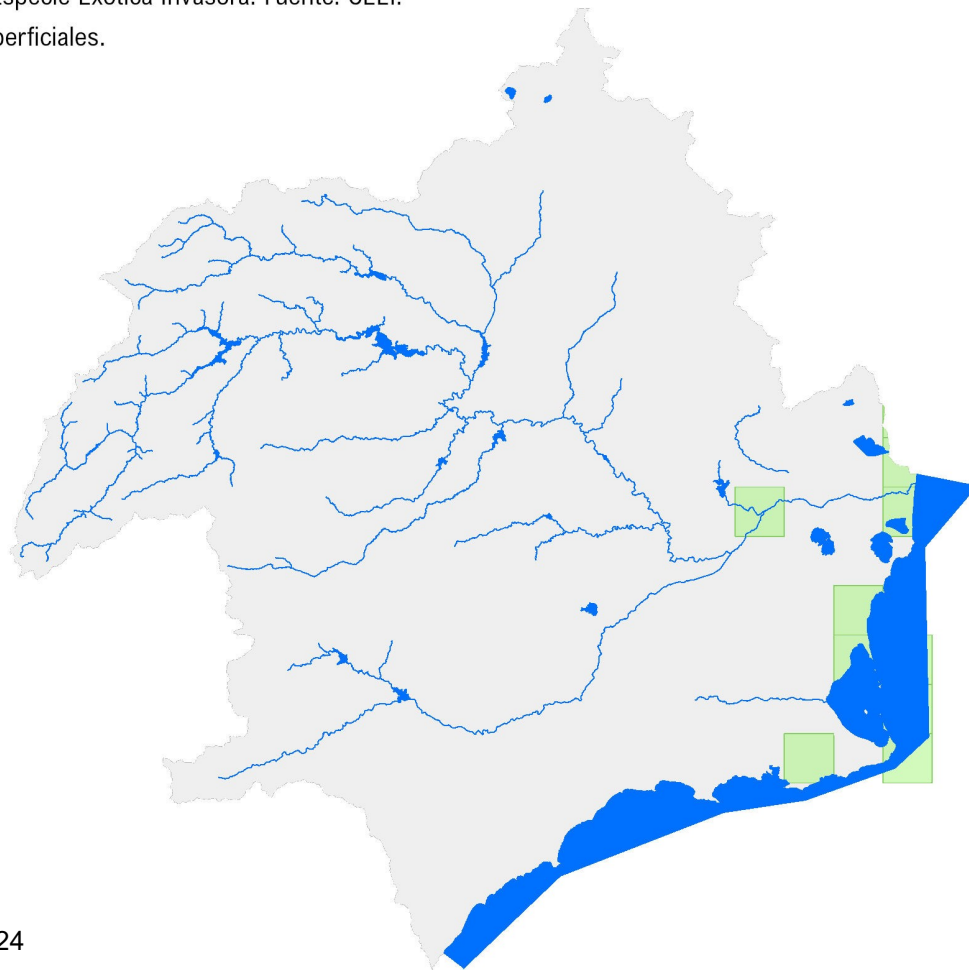

 Distribución de la Especie Exótica Invasora. Fuente: CEEI.

 Masas de agua superficiales.



Corbicula fluminea Almeja asiática

Anexo IV. Parte 1. Especies Exóticas Invasoras

-  Distribución de la Especie Exótica Invasora. Fuente: CEEI.
-  Masas de agua superficiales.

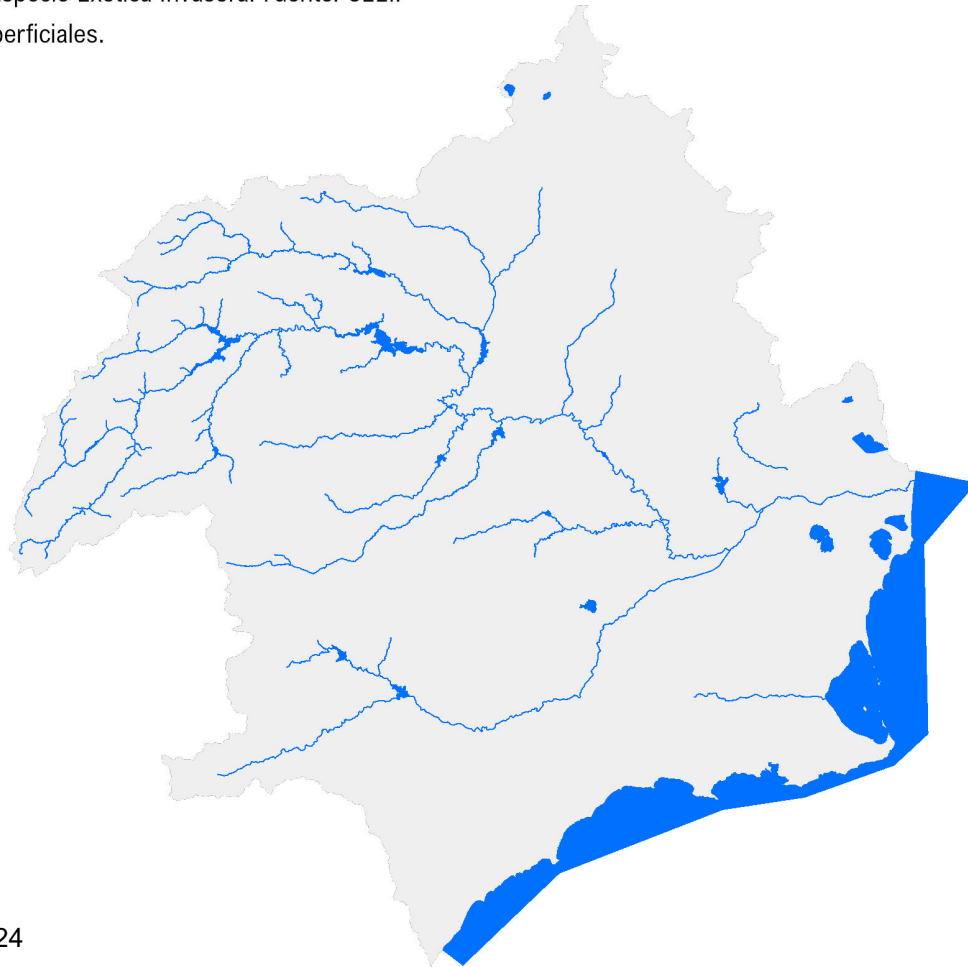

Cyprinus_carpio_Carpa_común

Anexo IV. Parte 1. Especies Exóticas Invasoras

 Distribución de la Especie Exótica Invasora. Fuente: CEEI.

 Masas de agua superficiales.

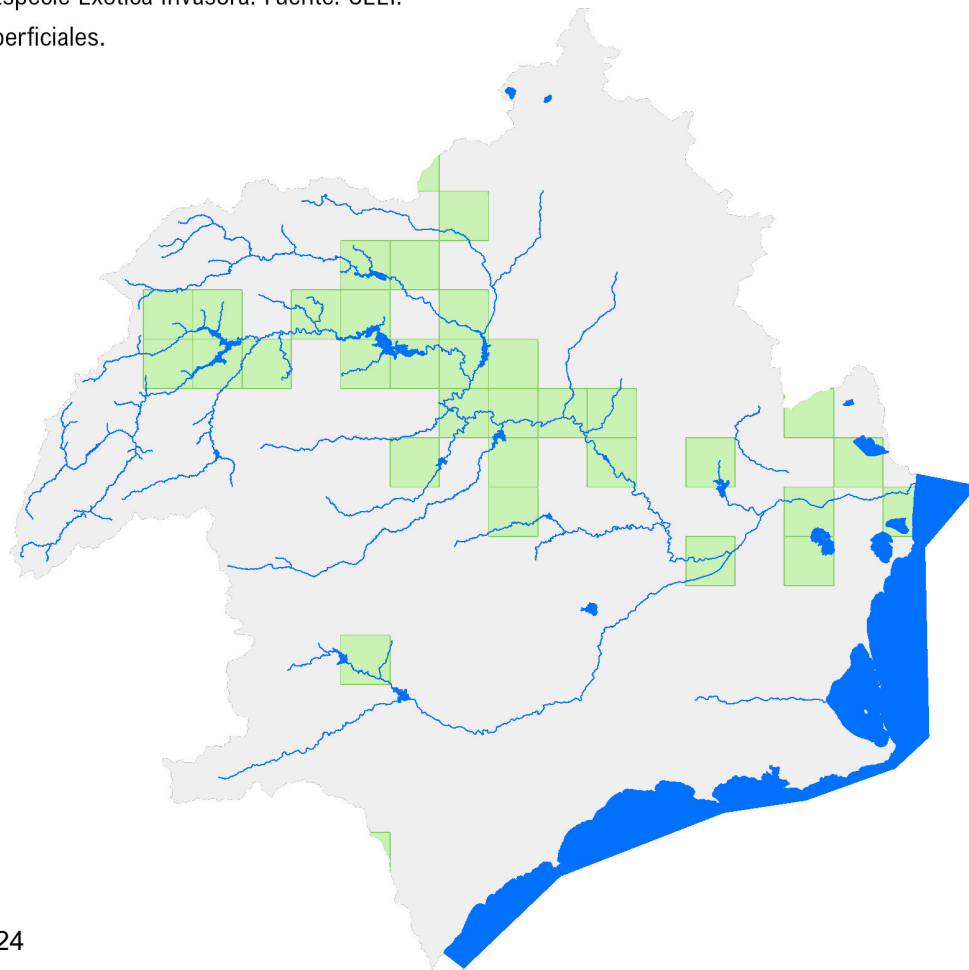

Didymosphenia_geminata_Moco_de_roca

Anexo IV. Parte 1. Especies Exóticas Invasoras

- Distribución de la Especie Exótica Invasora. Fuente: CEEI.
- Masas de agua superficiales.

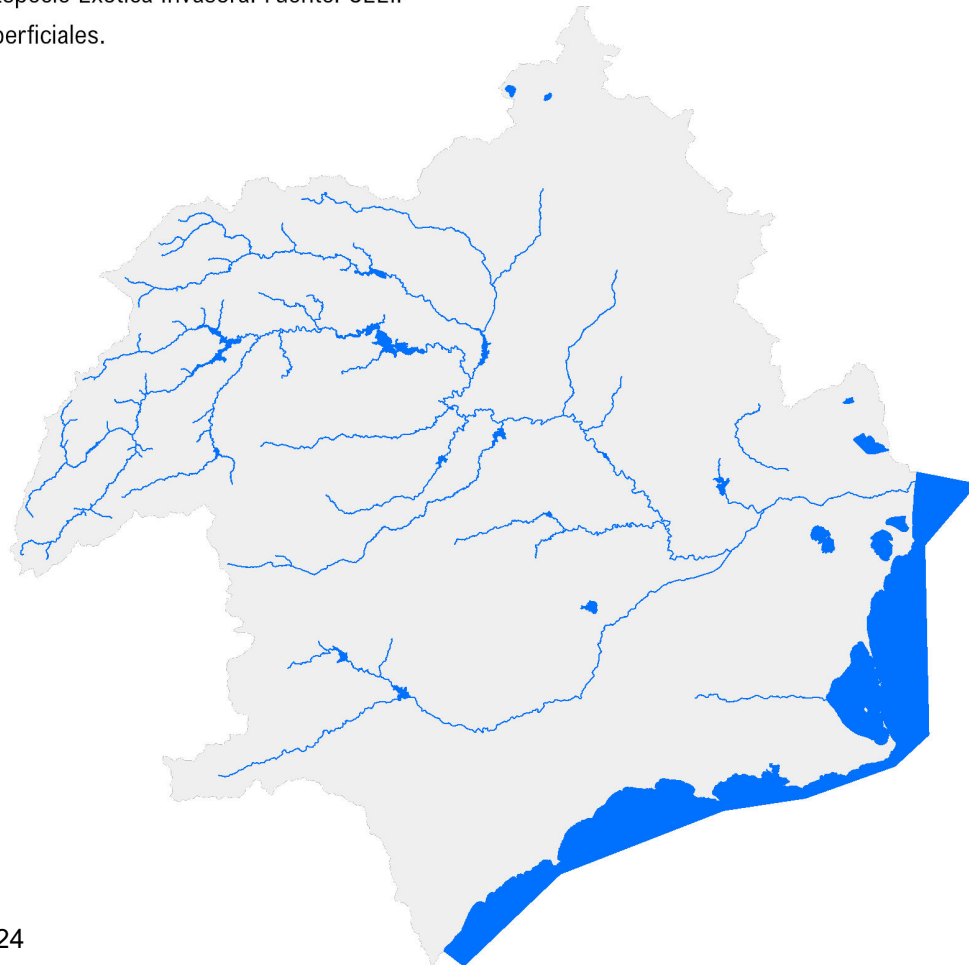

Dreissena polymorpha_Mejillón_cebra

Anexo IV. Parte 1. Especies Exóticas Invasoras

 Distribución de la Especie Exótica Invasora. Fuente: CEEI.

 Masas de agua superficiales.

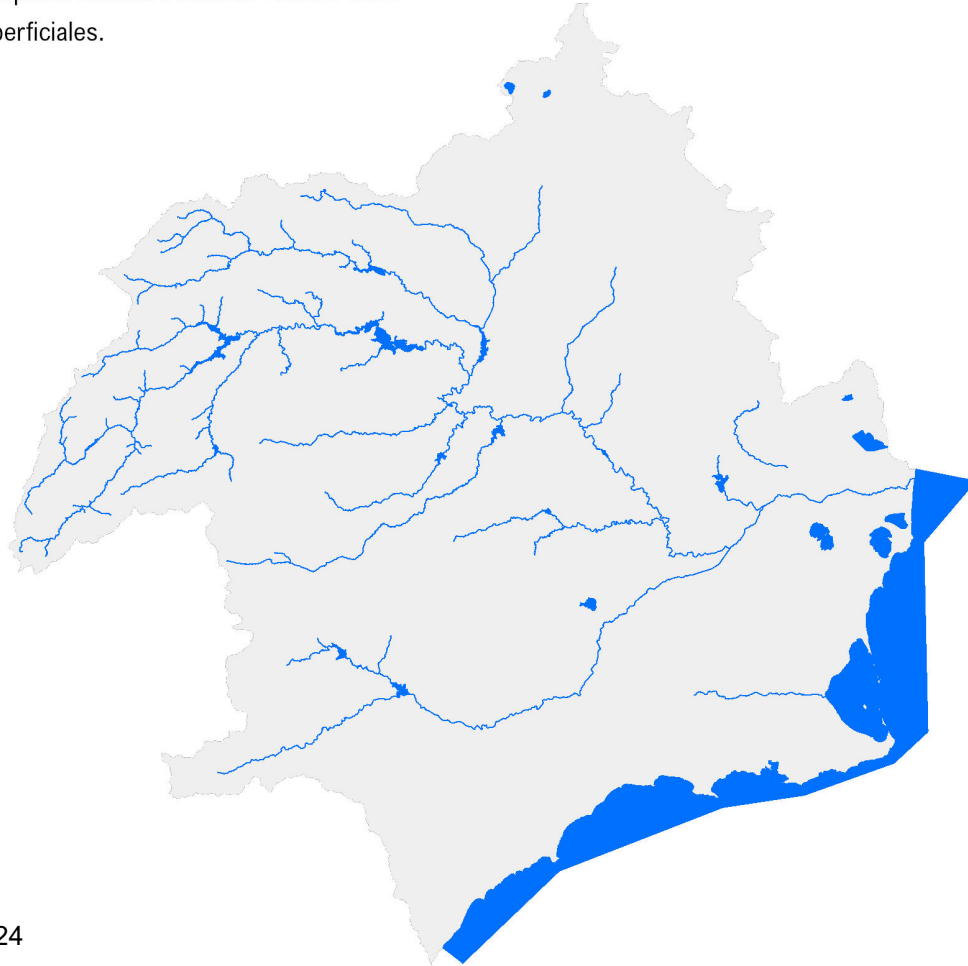

Egeria_densa_Elodea_densa

 Distribución de la Especie Exótica Invasora. Fuente: CEEI.

 Masas de agua superficiales.

Anexo IV. Parte 1. Especies Exóticas Invasoras

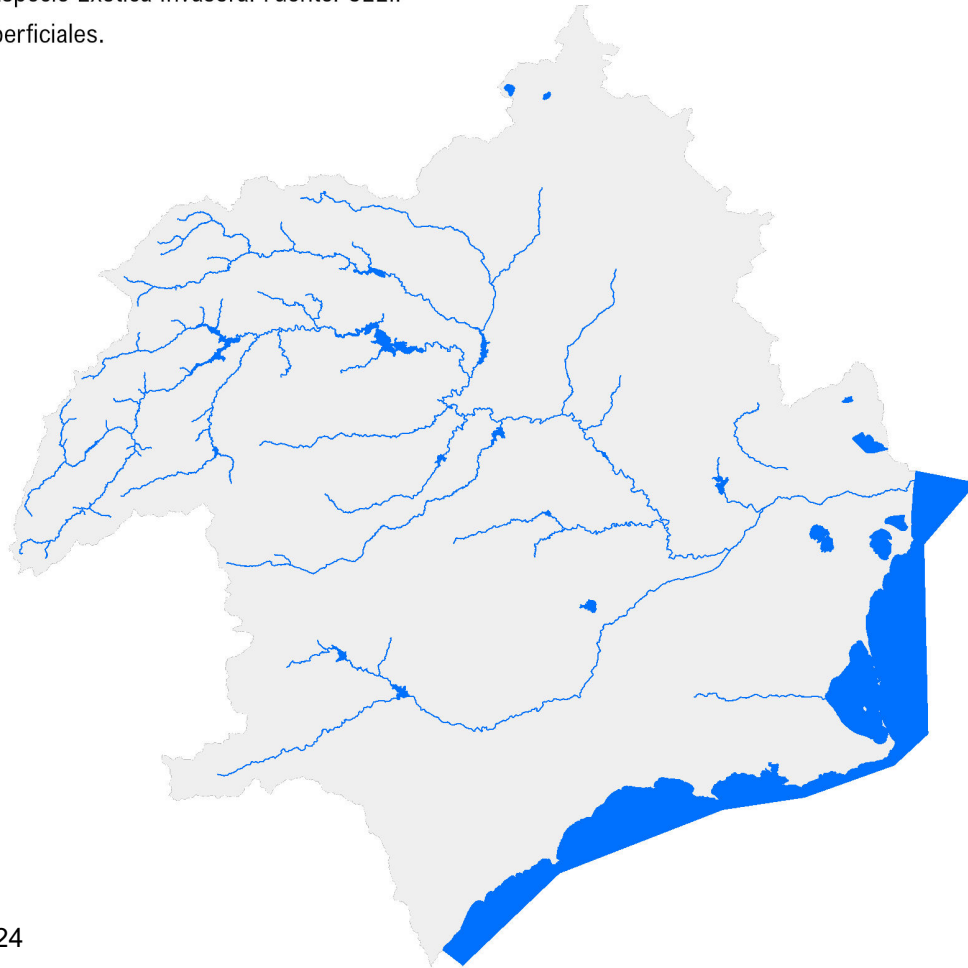

Eichhornia_crassipes_Jacinto_de_agua



Anexo IV. Parte 1. Especies Exóticas Invasoras

 Distribución de la Especie Exótica Invasora. Fuente: CEEI.

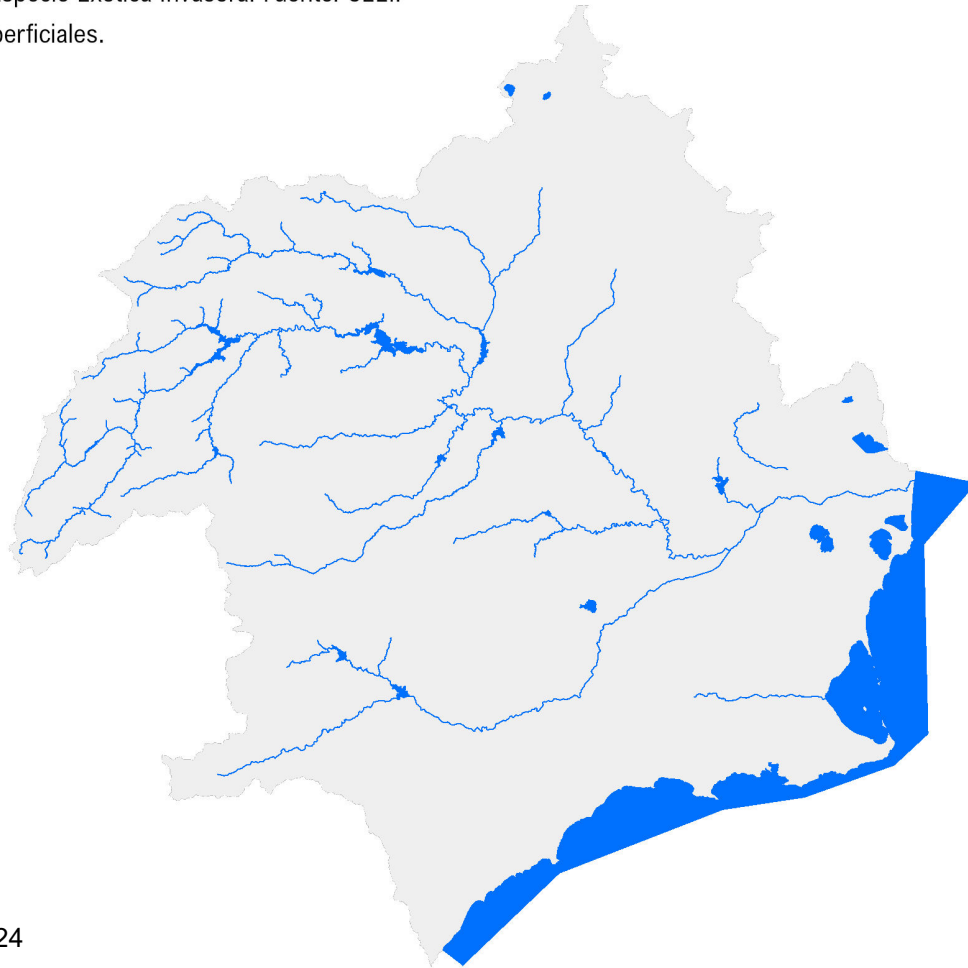
 Masas de agua superficiales.



Elodea_canadensis_Elodea

 Distribución de la Especie Exótica Invasora. Fuente: CEEI.
 Masas de agua superficiales.

Anexo IV. Parte 1. Especies Exóticas Invasoras

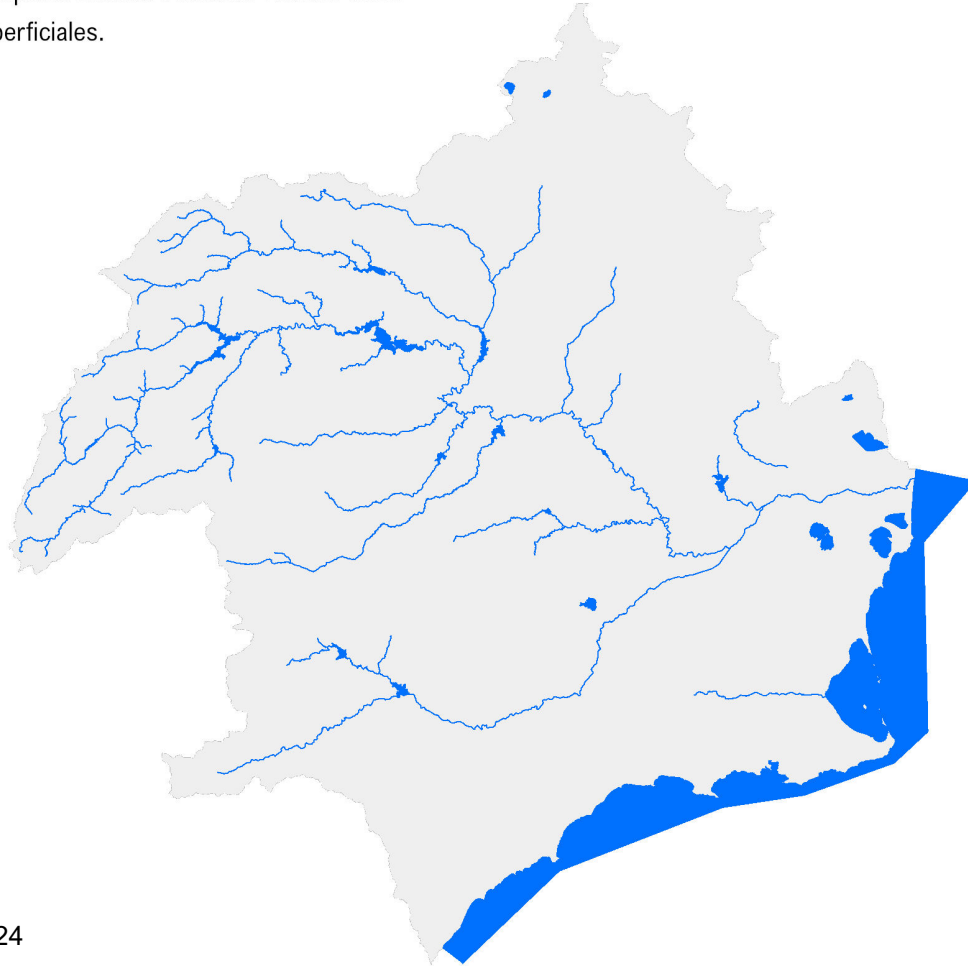

Esox_lucius_Lucio

 Distribución de la Especie Exótica Invasora. Fuente: CEEI.

 Masas de agua superficiales.

Anexo IV. Parte 1. Especies Exóticas Invasoras

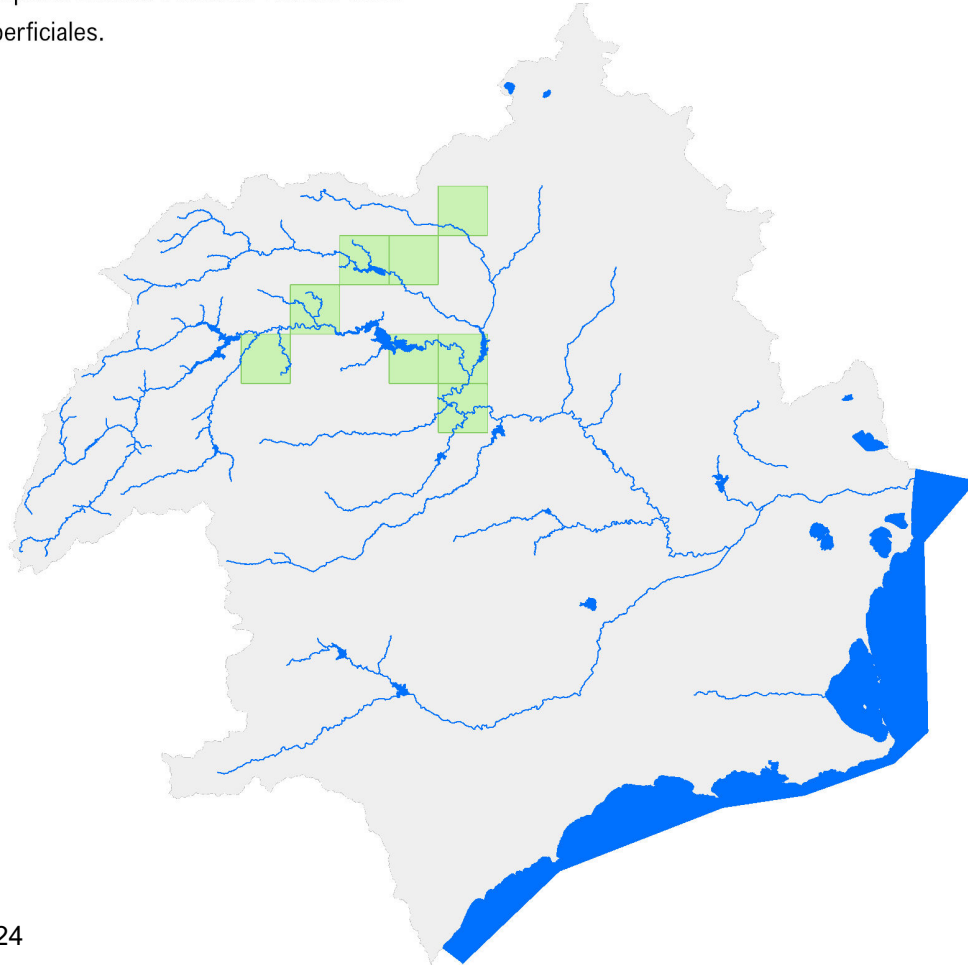

Fallopia_japonica_Bambú_japonés

Anexo IV. Parte 1. Especies Exóticas Invasoras

 Distribución de la Especie Exótica Invasora. Fuente: CEEI.

 Masas de agua superficiales.

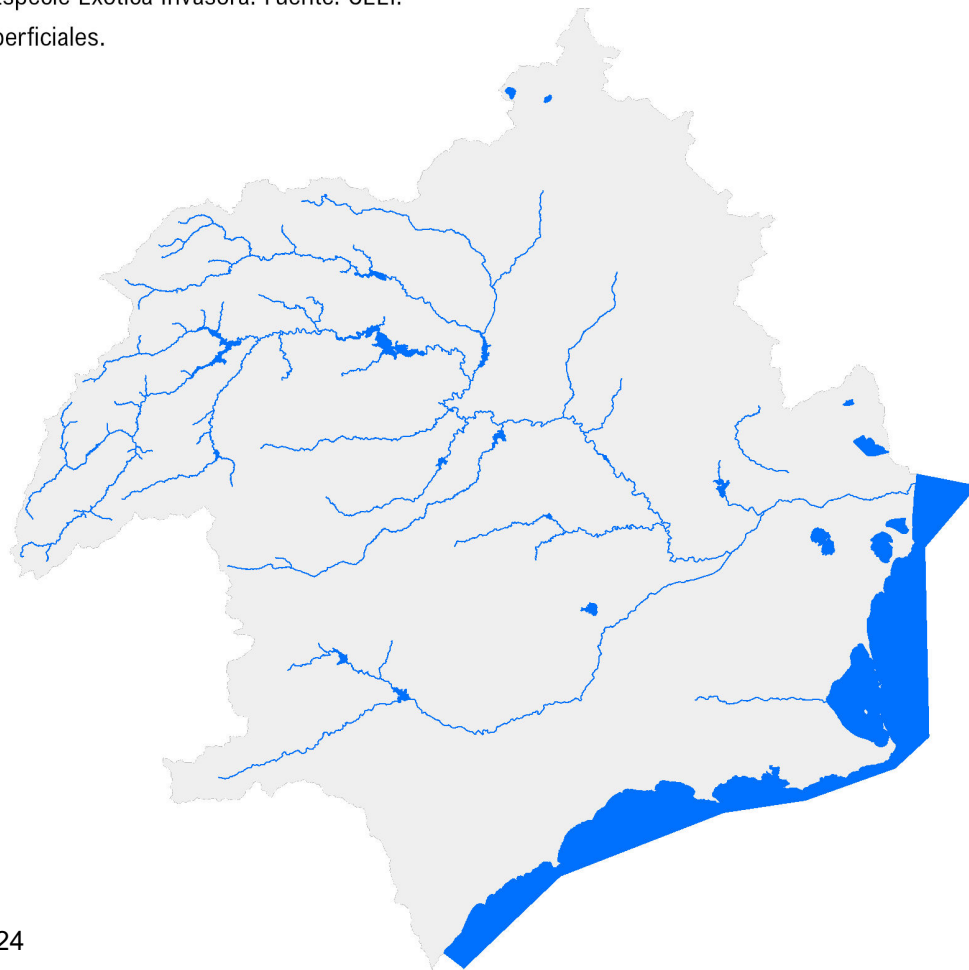

Fundulus_heteroclitus_Fúndulo

Anexo IV. Parte 1. Especies Exóticas Invasoras

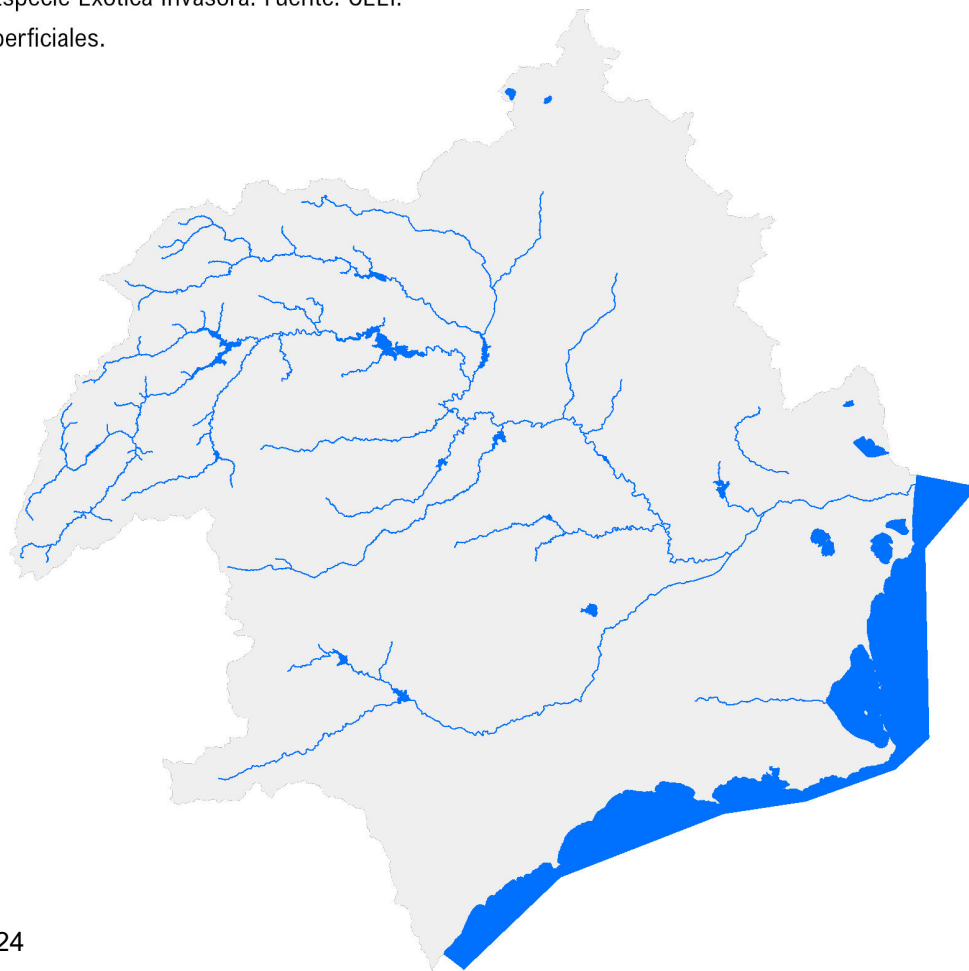

 Distribución de la Especie Exótica Invasora. Fuente: CEEI.

 Masas de agua superficiales.



Gambusia_holbrooki_Gambusia

Anexo IV. Parte 1. Especies Exóticas Invasoras

-  Distribución de la Especie Exótica Invasora. Fuente: CEEI.
-  Masas de agua superficiales.

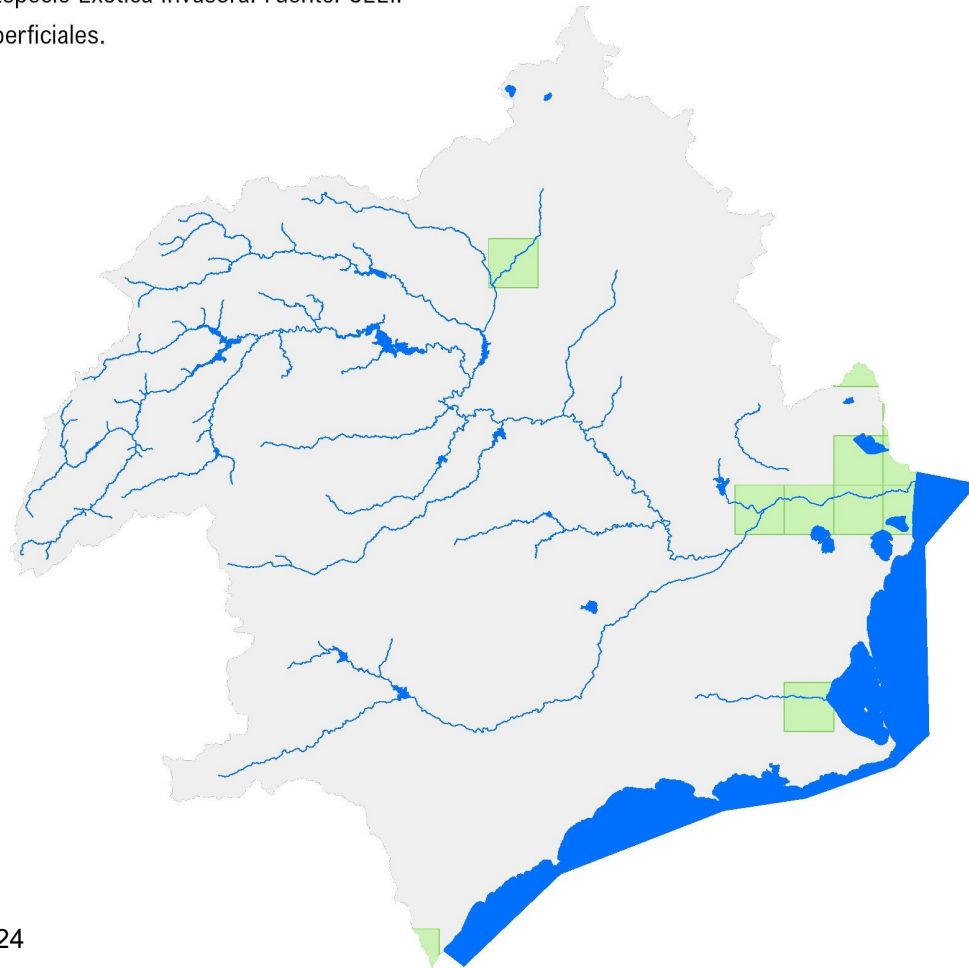

Helianthus_tuberosus_Fallopia

Anexo IV. Parte 1. Especies Exóticas Invasoras

- Distribución de la Especie Exótica Invasora. Fuente: CEEI.
- Masas de agua superficiales.

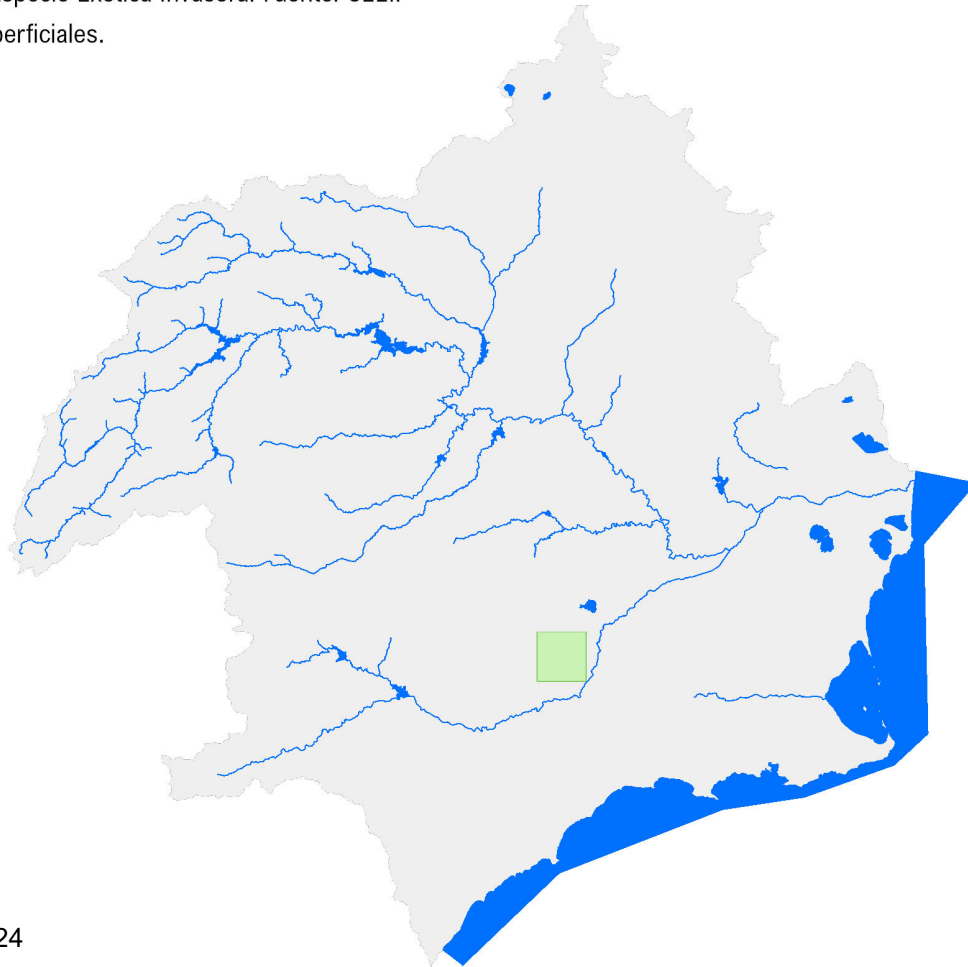

Ictalurus punctatus Pez gato punteado

Anexo IV. Parte 1. Especies Exóticas Invasoras

- Distribución de la Especie Exótica Invasora. Fuente: CEEI.
- Masas de agua superficiales.

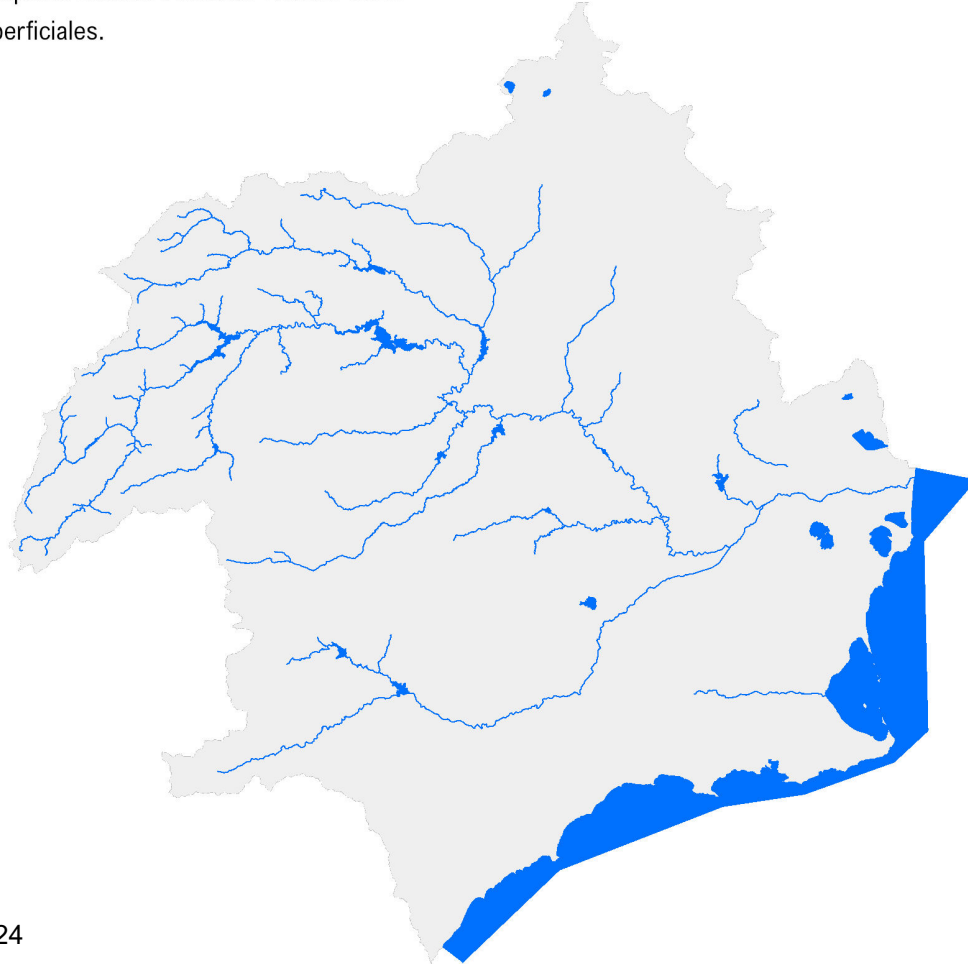

Ipomoea_indica_Campanita_azul

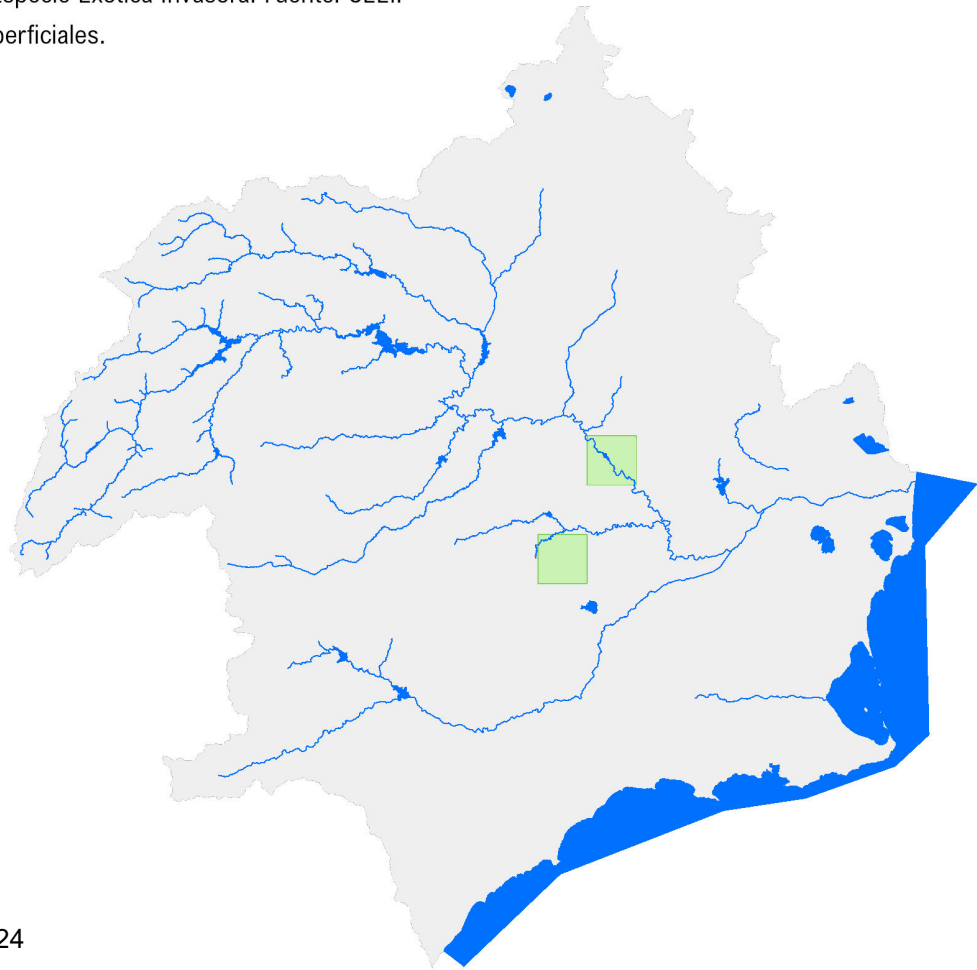

Anexo IV. Parte 1. Especies Exóticas Invasoras

- Distribución de la Especie Exótica Invasora. Fuente: CEEI.
- Masas de agua superficiales.



Lepomis_gibbosus_Perca_sol

Anexo IV. Parte 1. Especies Exóticas Invasoras

-  Distribución de la Especie Exótica Invasora. Fuente: CEEI.
-  Masas de agua superficiales.

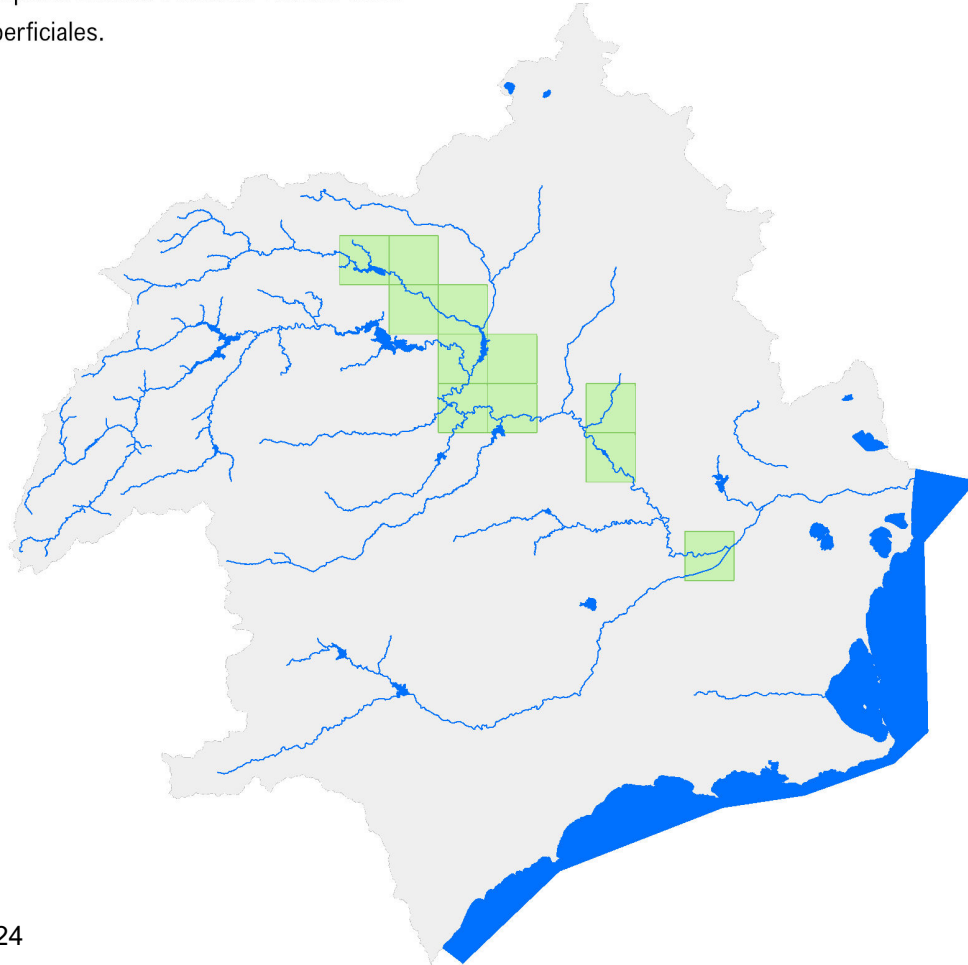

Melanoides_tuberculatus_Caracol_de_jardin

 Distribución de la Especie Exótica Invasora. Fuente: CEEI.

 Masas de agua superficiales.

Anexo IV. Parte 1. Especies Exóticas Invasoras

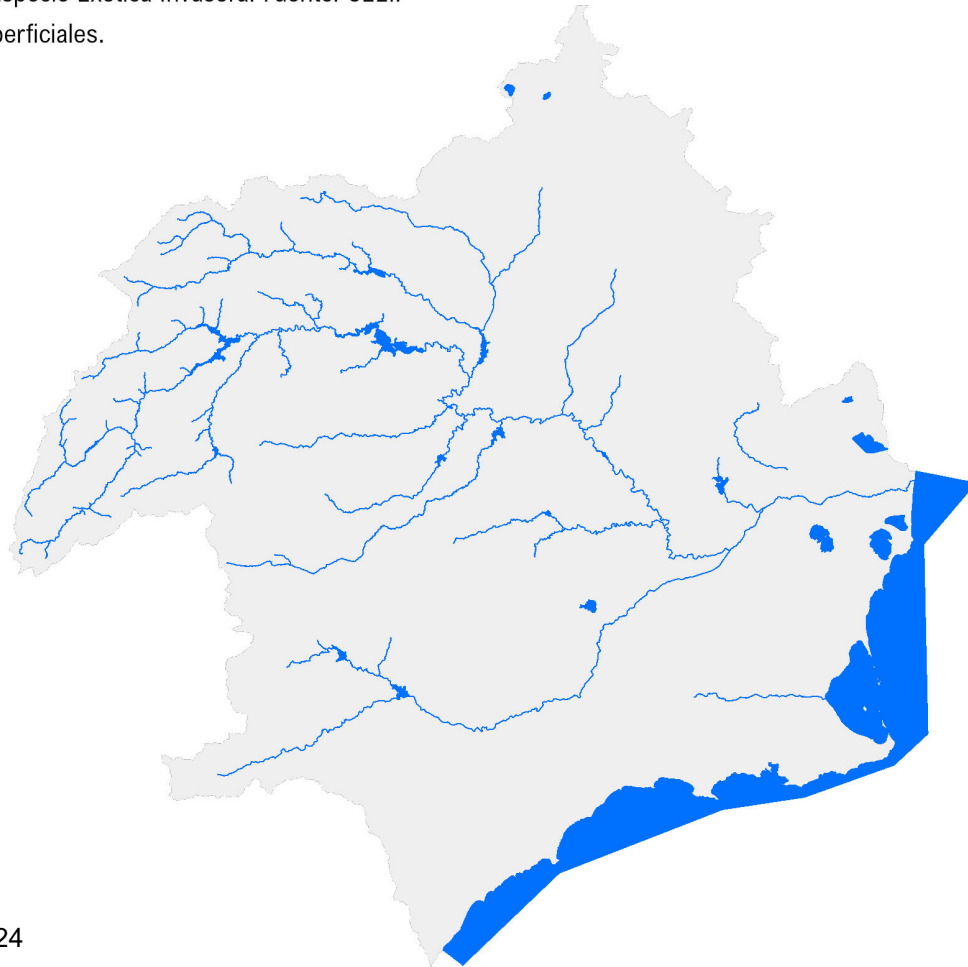

*Micropterus_salmoides*_Perca_americana

Anexo IV. Parte 1. Especies Exóticas Invasoras

■ Distribución de la Especie Exótica Invasora. Fuente: CEEI.
■ Masas de agua superficiales.

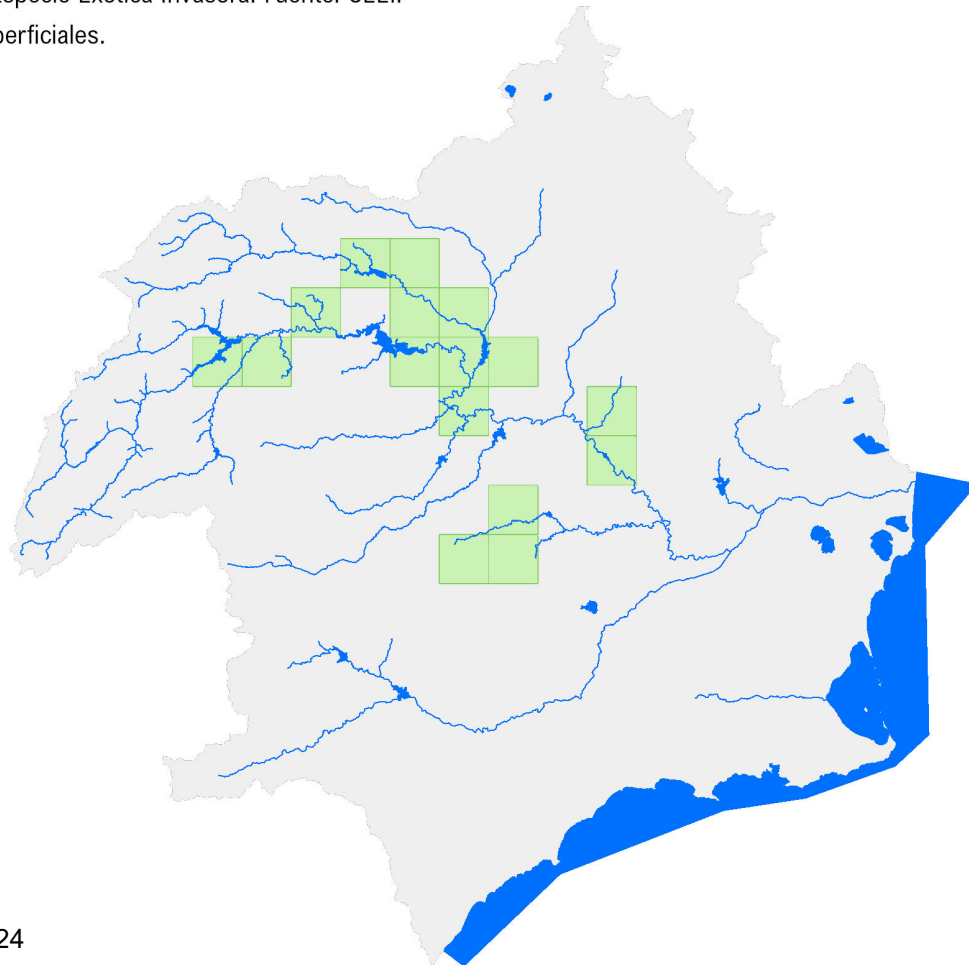

Misgurnus_anguillicaudatus_Locha_dojo

Anexo IV. Parte 1. Especies Exóticas Invasoras

- Distribución de la Especie Exótica Invasora. Fuente: CEEI.
- Masas de agua superficiales.

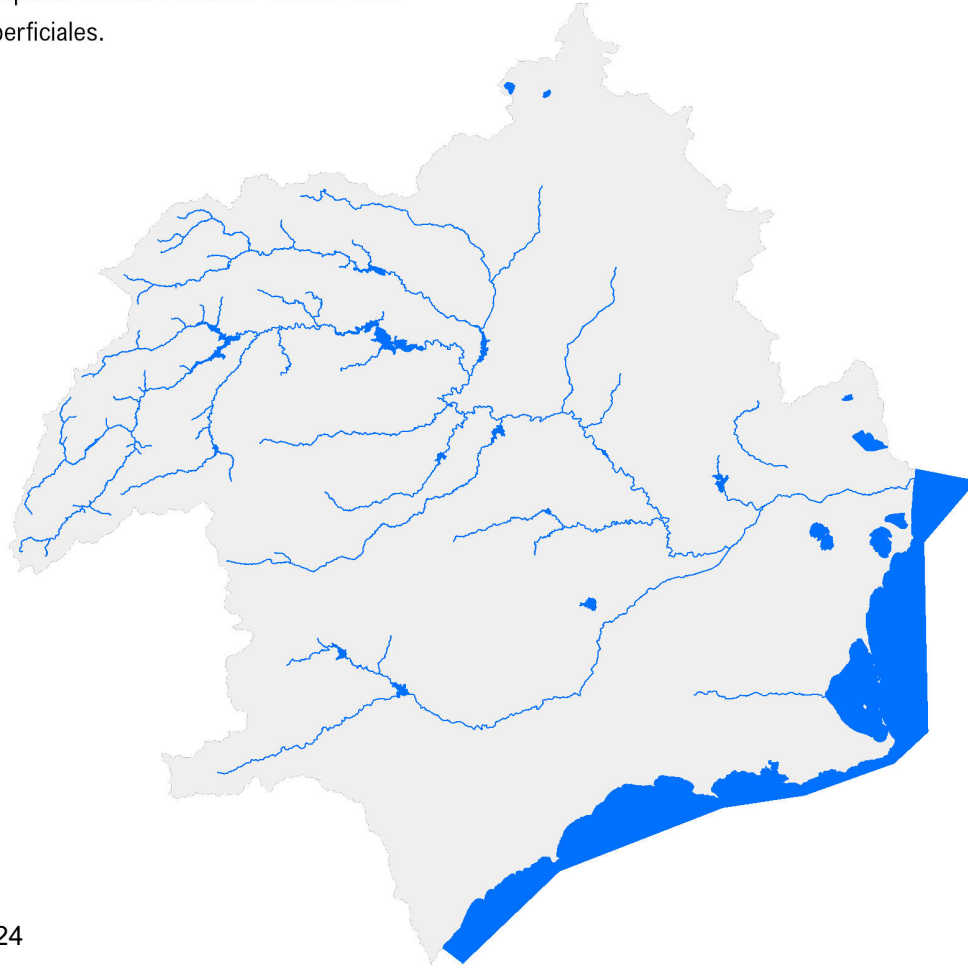

Myocastor_coypus_Coipú

 Distribución de la Especie Exótica Invasora. Fuente: CEEI.

 Masas de agua superficiales.

Anexo IV. Parte 1. Especies Exóticas Invasoras

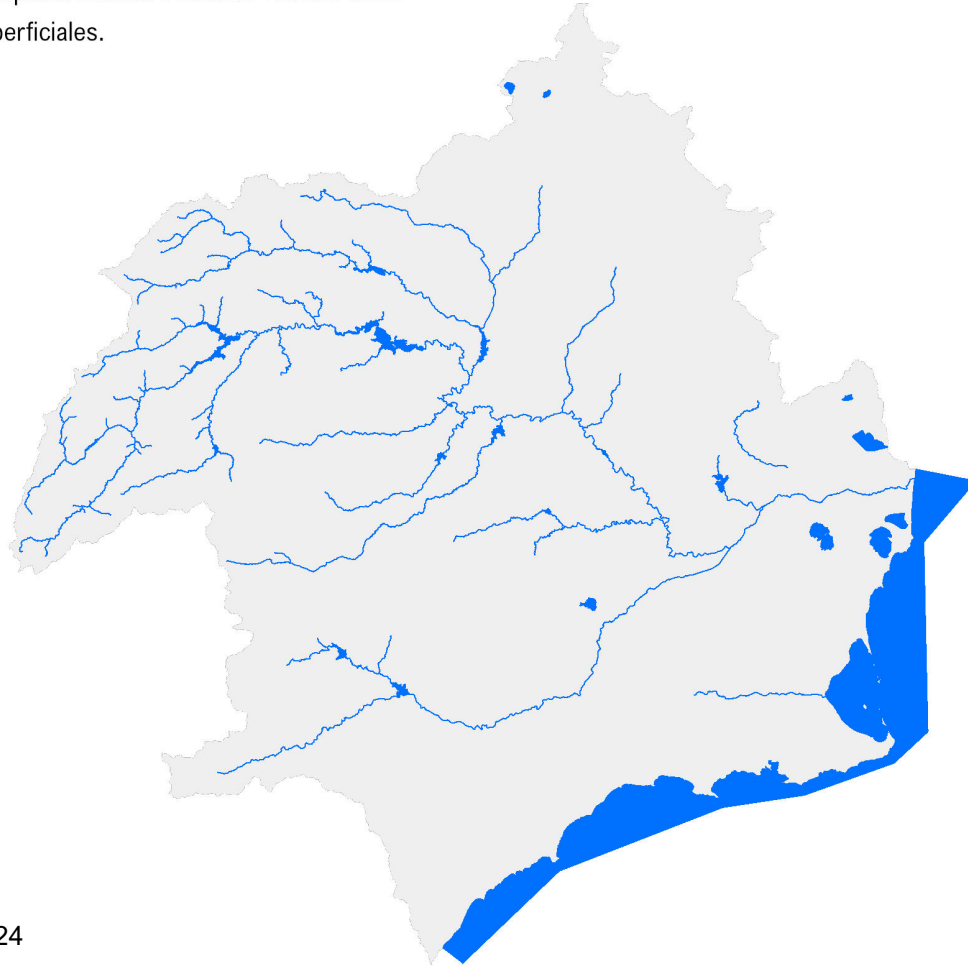

Nymphaea_mexicana_Nenúfar_amarillo

Anexo IV. Parte 1. Especies Exóticas Invasoras

 Distribución de la Especie Exótica Invasora. Fuente: CEEI.

 Masas de agua superficiales.

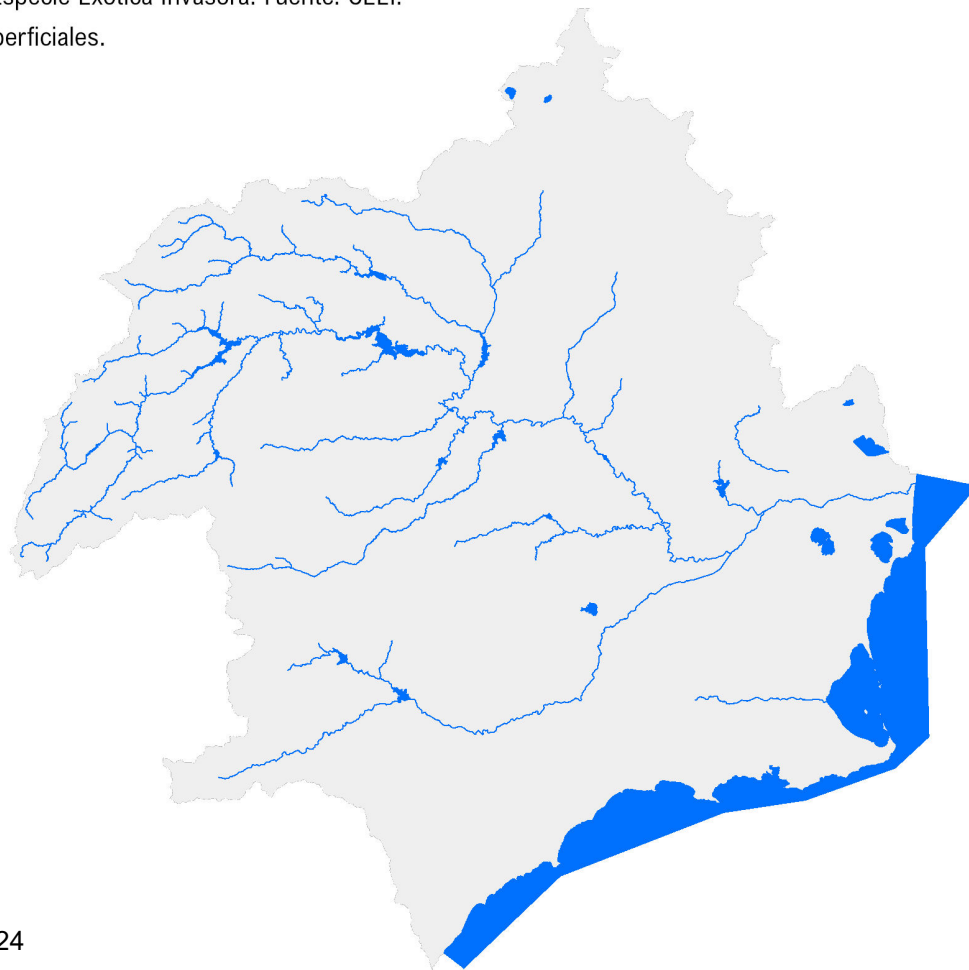

Oncorhynchus_mykiss_Trucha_arcoiris

Anexo IV. Parte 1. Especies Exóticas Invasoras

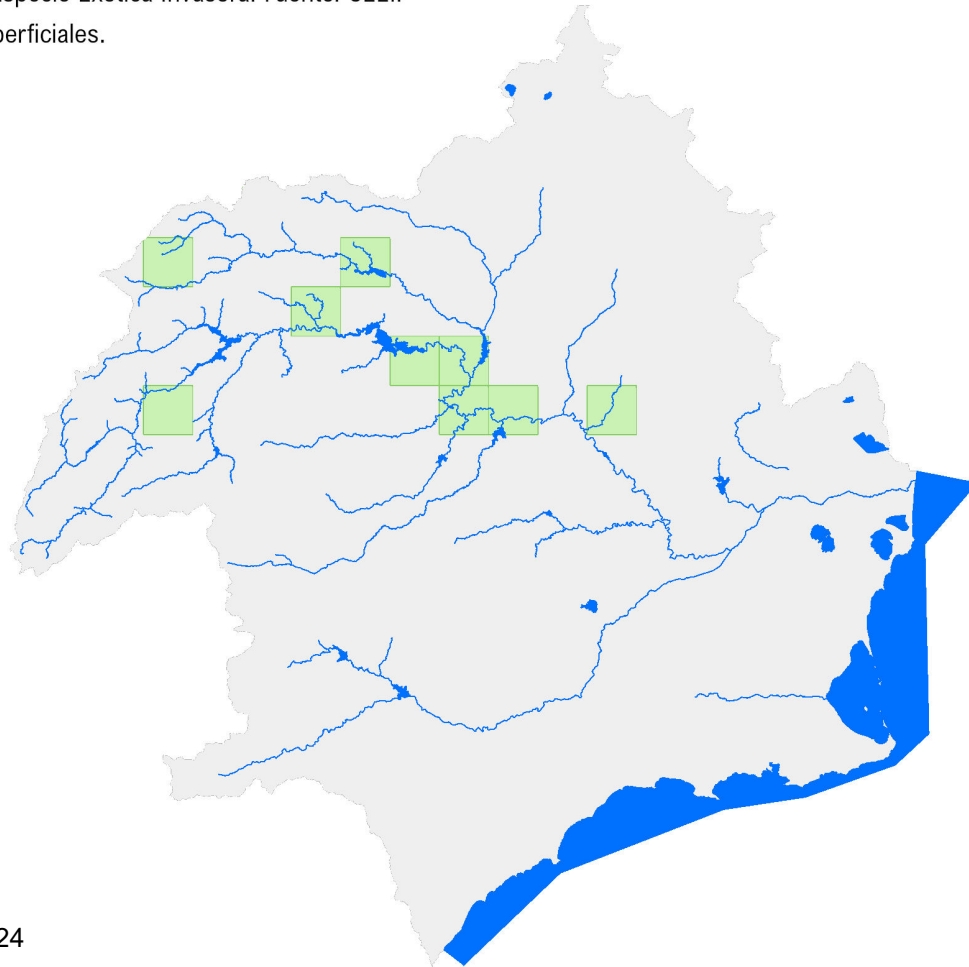

 Distribución de la Especie Exótica Invasora. Fuente: CEEI.

 Masas de agua superficiales.



Ondatra_zibethicus_Rata_almizclera

Anexo IV. Parte 1. Especies Exóticas Invasoras

-  Distribución de la Especie Exótica Invasora. Fuente: CEEI.
-  Masas de agua superficiales.

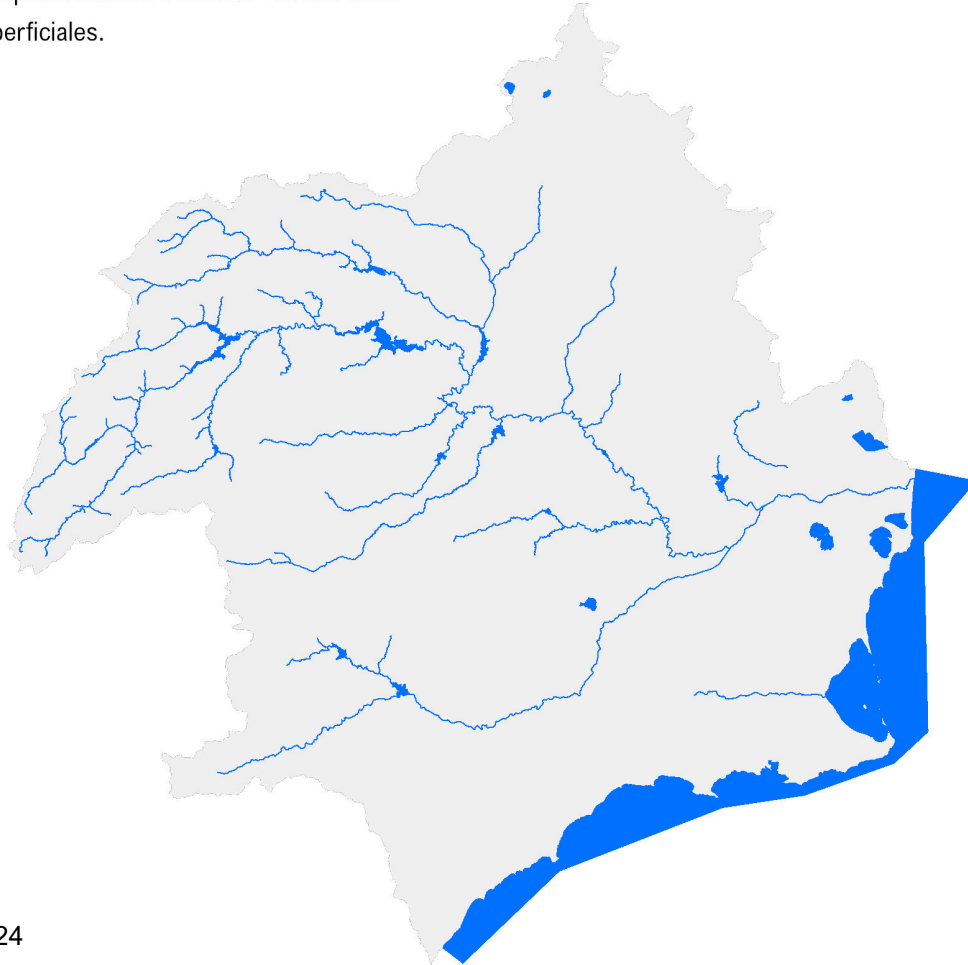

*Oxyura jamaicensis*_Malvasía_canela

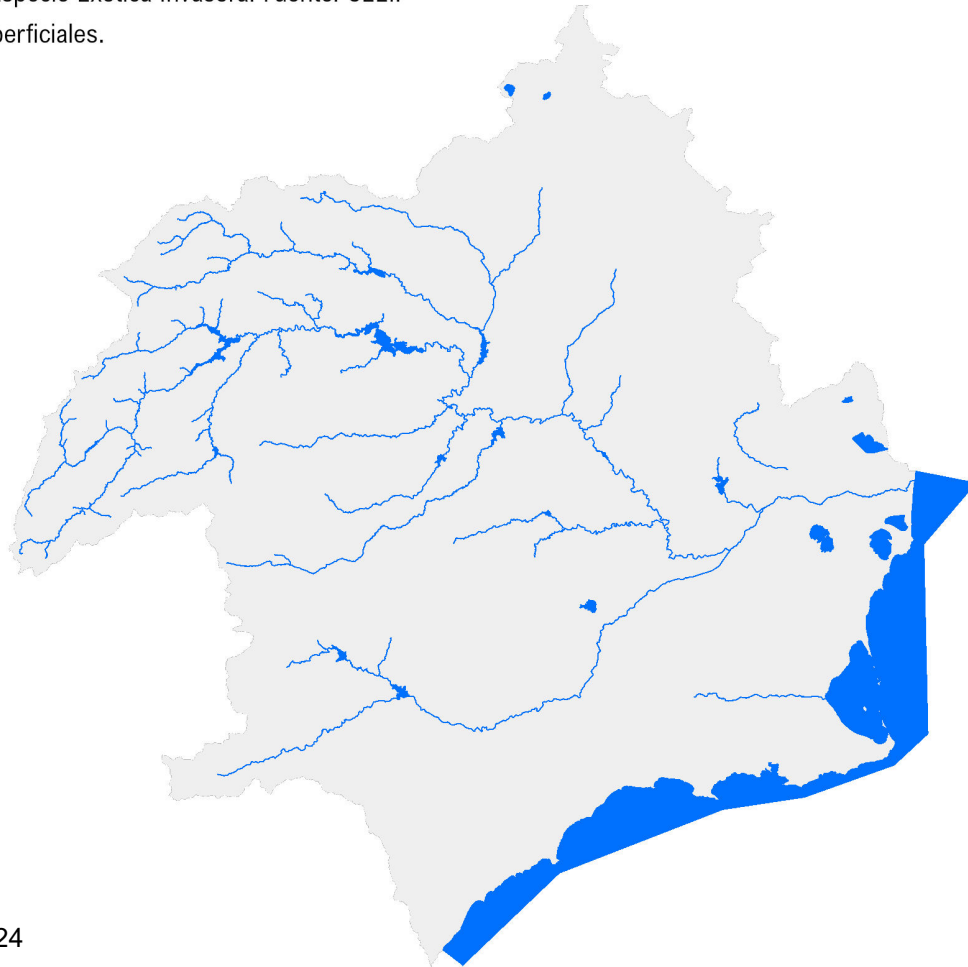

Anexo IV. Parte 1. Especies Exóticas Invasoras

- Distribución de la Especie Exótica Invasora. Fuente: CEEI.
- Masas de agua superficiales.



Pacifastacus leniusculus_Cangrejo_señal

Anexo IV. Parte 1. Especies Exóticas Invasoras

-  Distribución de la Especie Exótica Invasora. Fuente: CEEI.
-  Masas de agua superficiales.

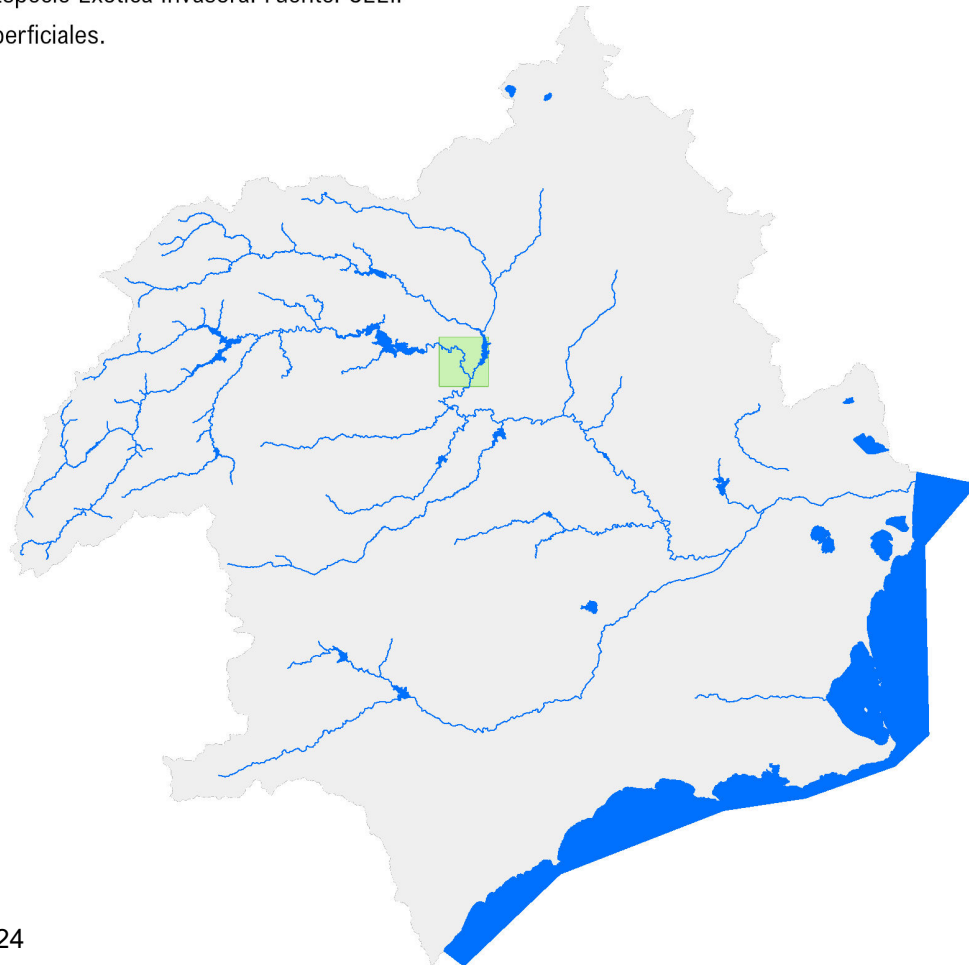

Perca_fluviatilis_Perca_europea

 Distribución de la Especie Exótica Invasora. Fuente: CEEI.

 Masas de agua superficiales.

Anexo IV. Parte 1. Especies Exóticas Invasoras

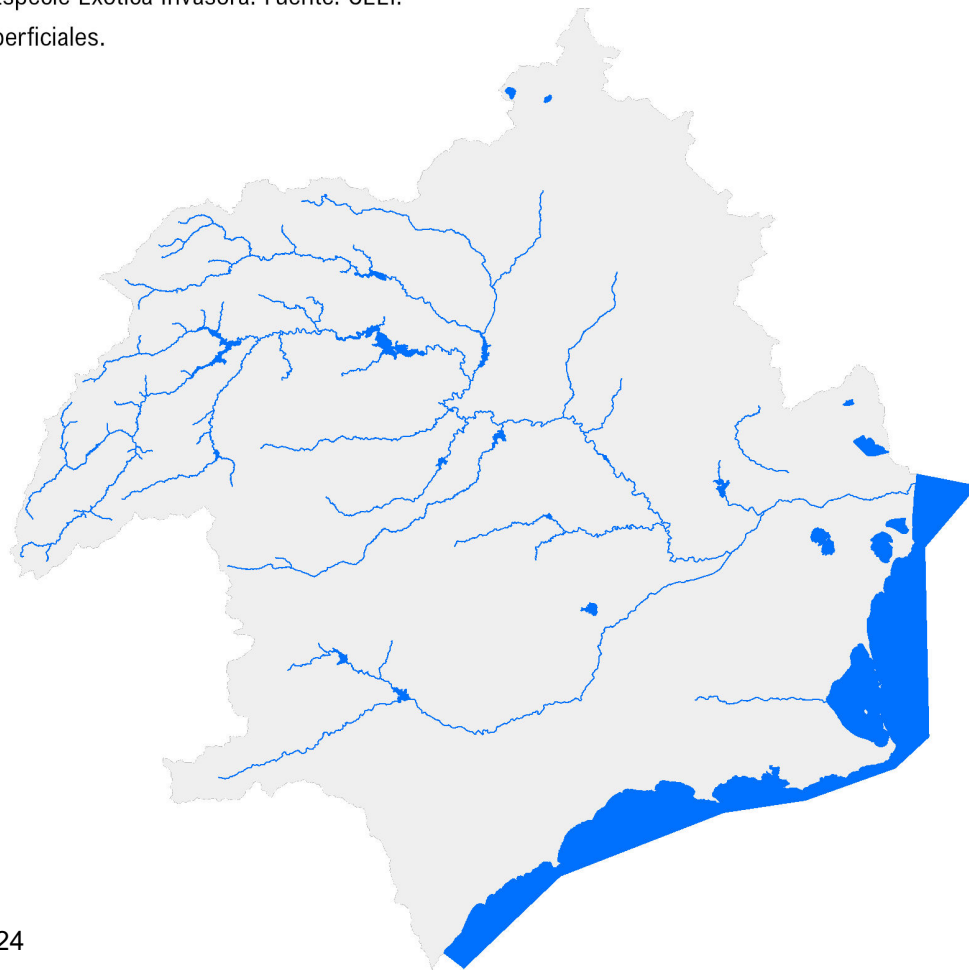

Potamopyrgus_antipoda_Caracol_del_cieno

Anexo IV. Parte 1. Especies Exóticas Invasoras

- Distribución de la Especie Exótica Invasora. Fuente: CEEI.
- Masas de agua superficiales.

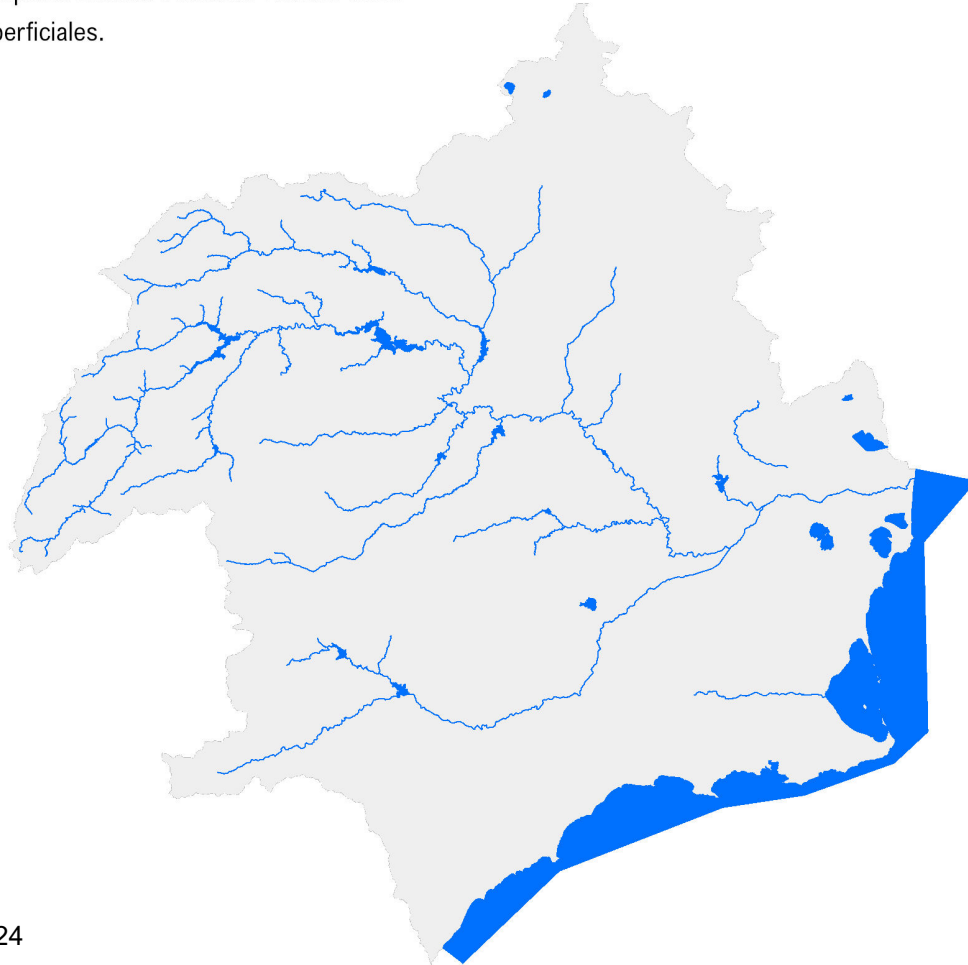



Procambarus_clarkii_Cangrejo_rojo_americano

Anexo IV. Parte 1. Especies Exóticas Invasoras

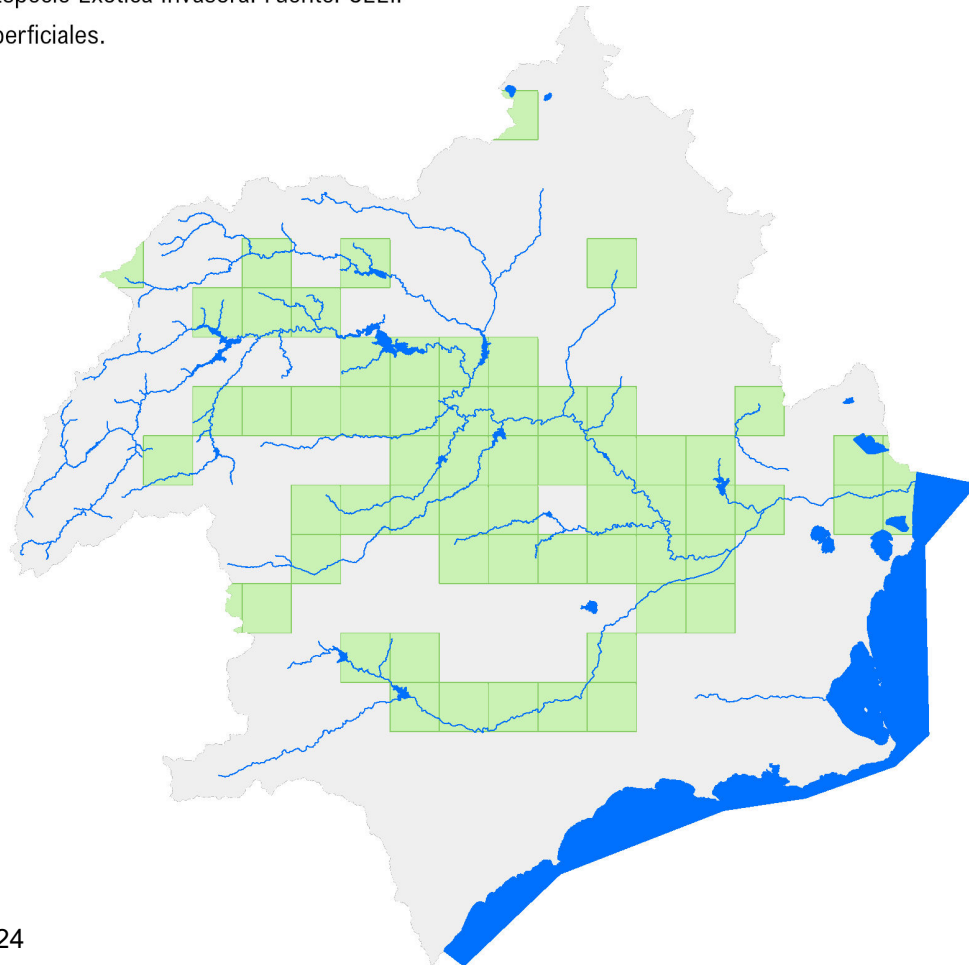
■ Distribución de la Especie Exótica Invasora. Fuente: CEEI.
■ Masas de agua superficiales.



 Distribución de la Especie Exótica Invasora. Fuente: CEEI.
 Masas de agua superficiales.

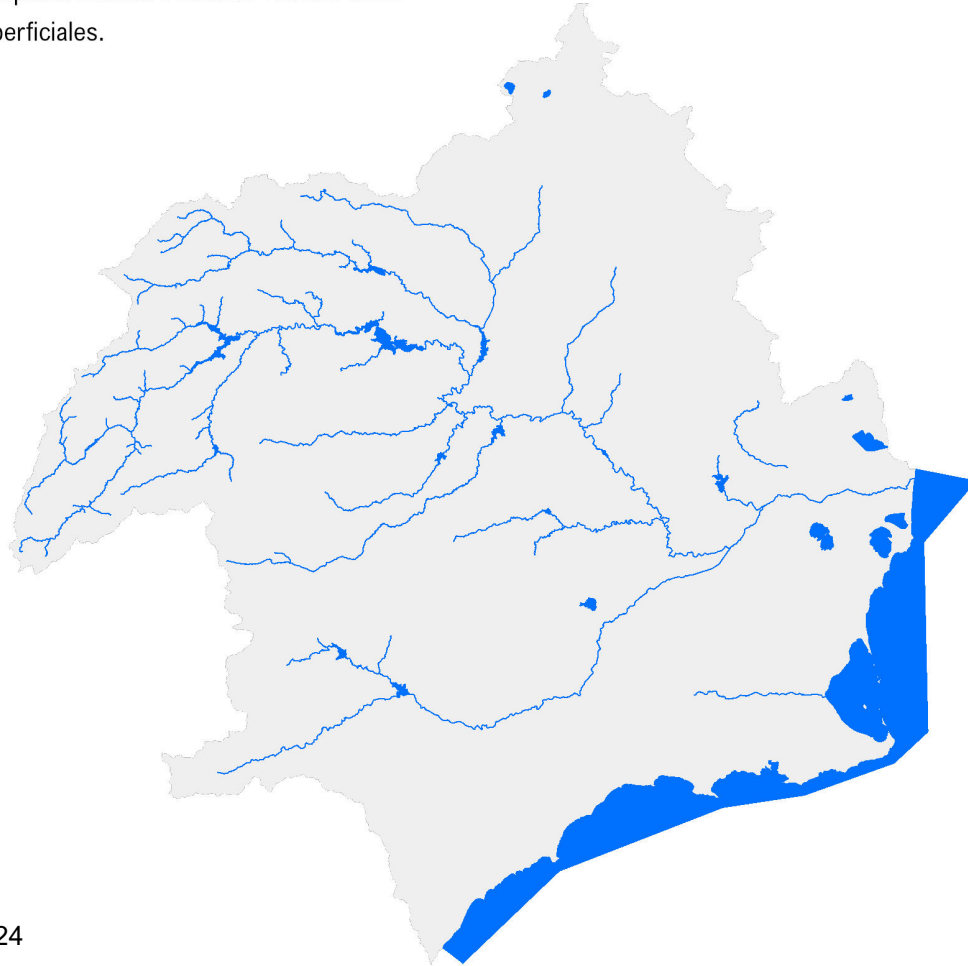

Pseudorasbora_parva_Gobio_de_boca_súpera

 Distribución de la Especie Exótica Invasora. Fuente: CEEI.

 Masas de agua superficiales.

Anexo IV. Parte 1. Especies Exóticas Invasoras

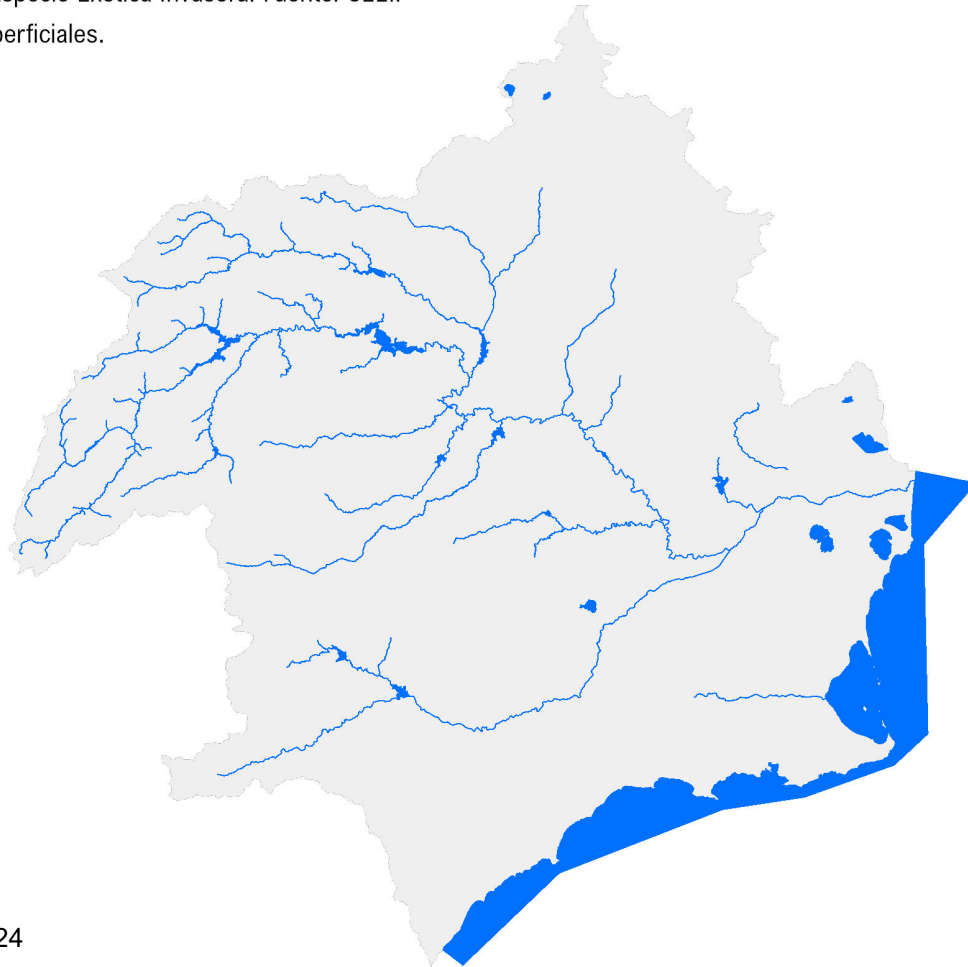

Rutilus_rutilus_Rutilo

 Distribución de la Especie Exótica Invasora. Fuente: CEEI.

 Masas de agua superficiales.

Anexo IV. Parte 1. Especies Exóticas Invasoras

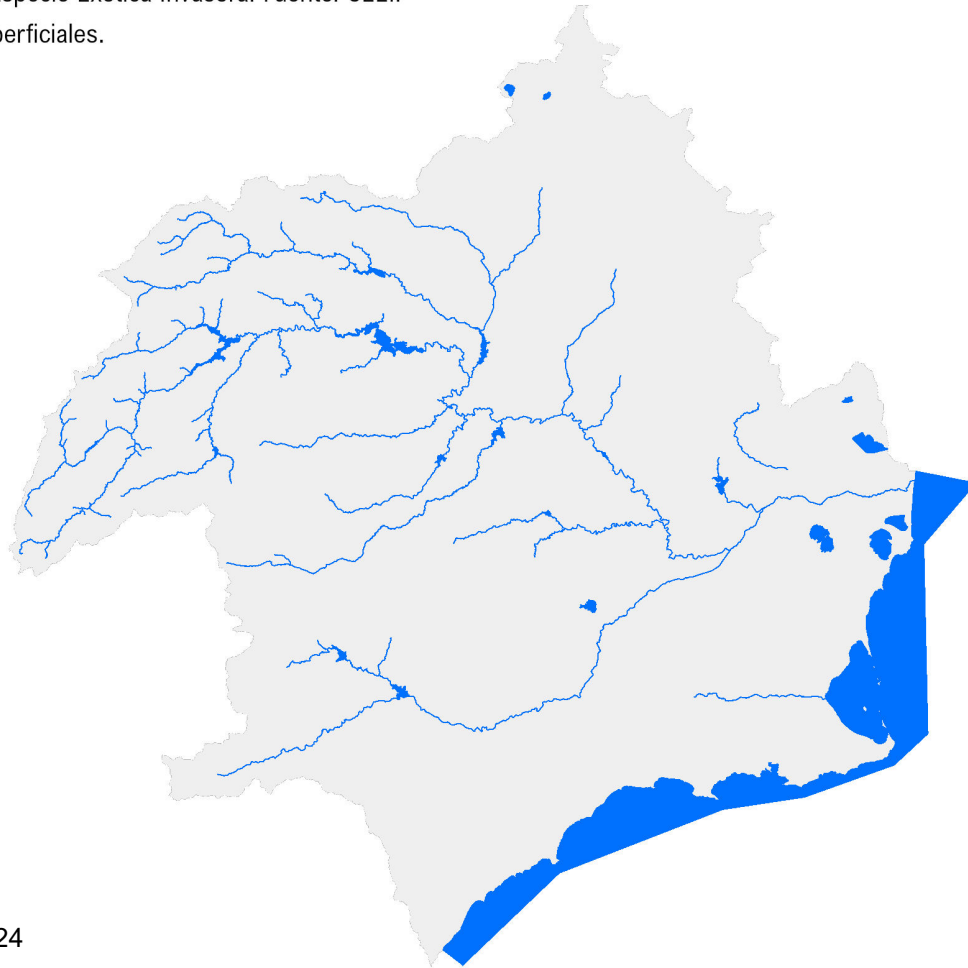

Salvelinus_fontinalis_Trucha_de_arroyo

 Distribución de la Especie Exótica Invasora. Fuente: CEEI.

 Masas de agua superficiales.

Anexo IV. Parte 1. Especies Exóticas Invasoras

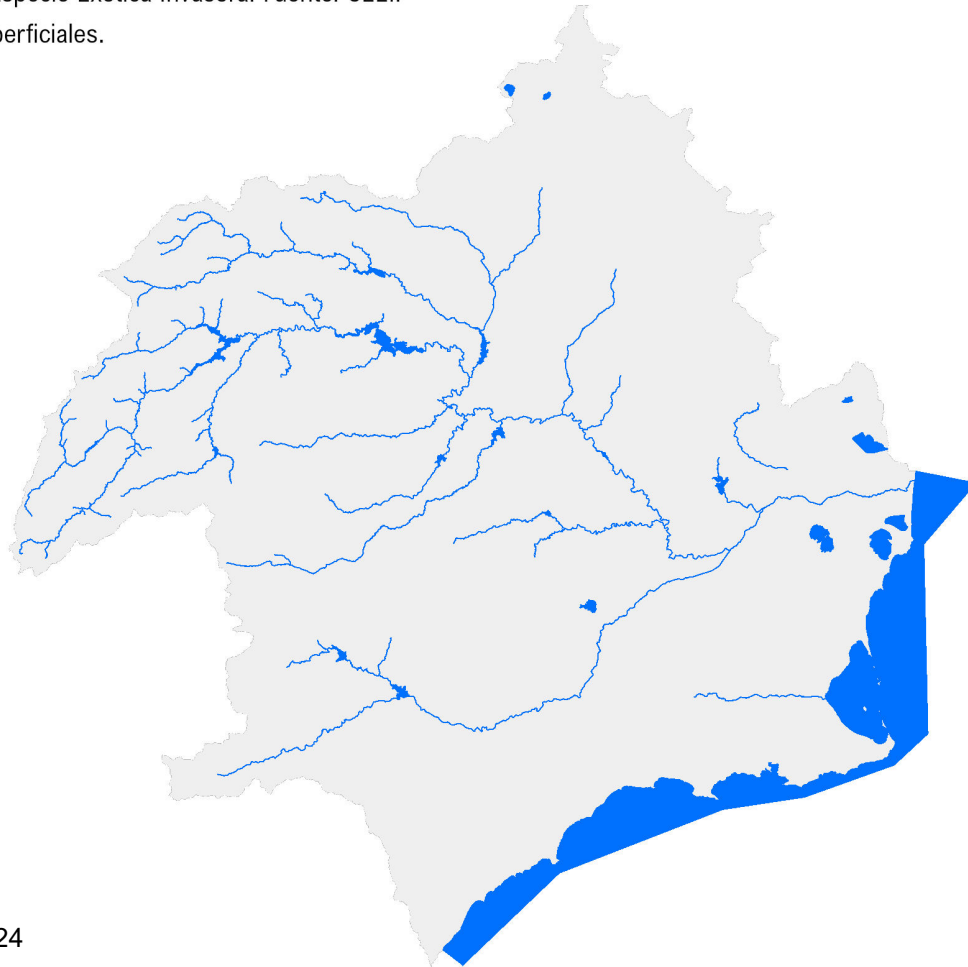

Sander_lucioperca_Lucioperca

Anexo IV. Parte 1. Especies Exóticas Invasoras

 Distribución de la Especie Exótica Invasora. Fuente: CEEI.

 Masas de agua superficiales.

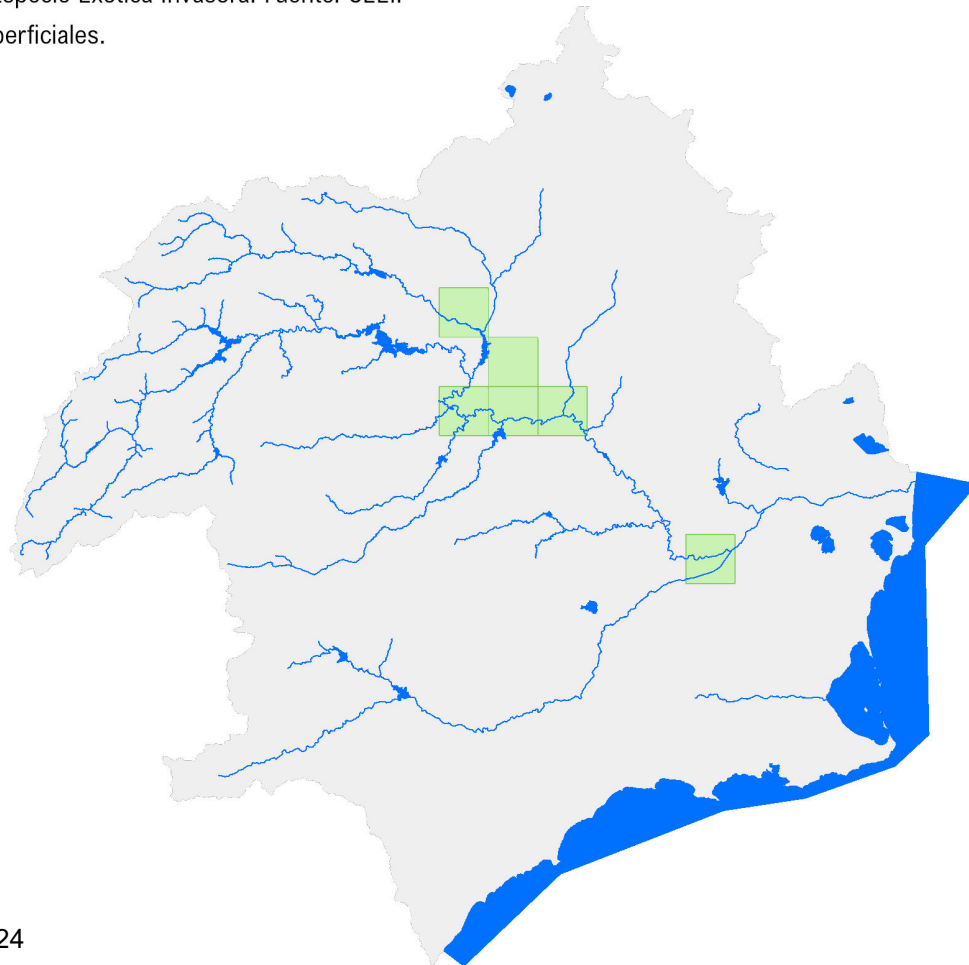

Scardinius_erythrophthalmus_Gardi

Anexo IV. Parte 1. Especies Exóticas Invasoras

- Distribución de la Especie Exótica Invasora. Fuente: CEEI.
- Masas de agua superficiales.

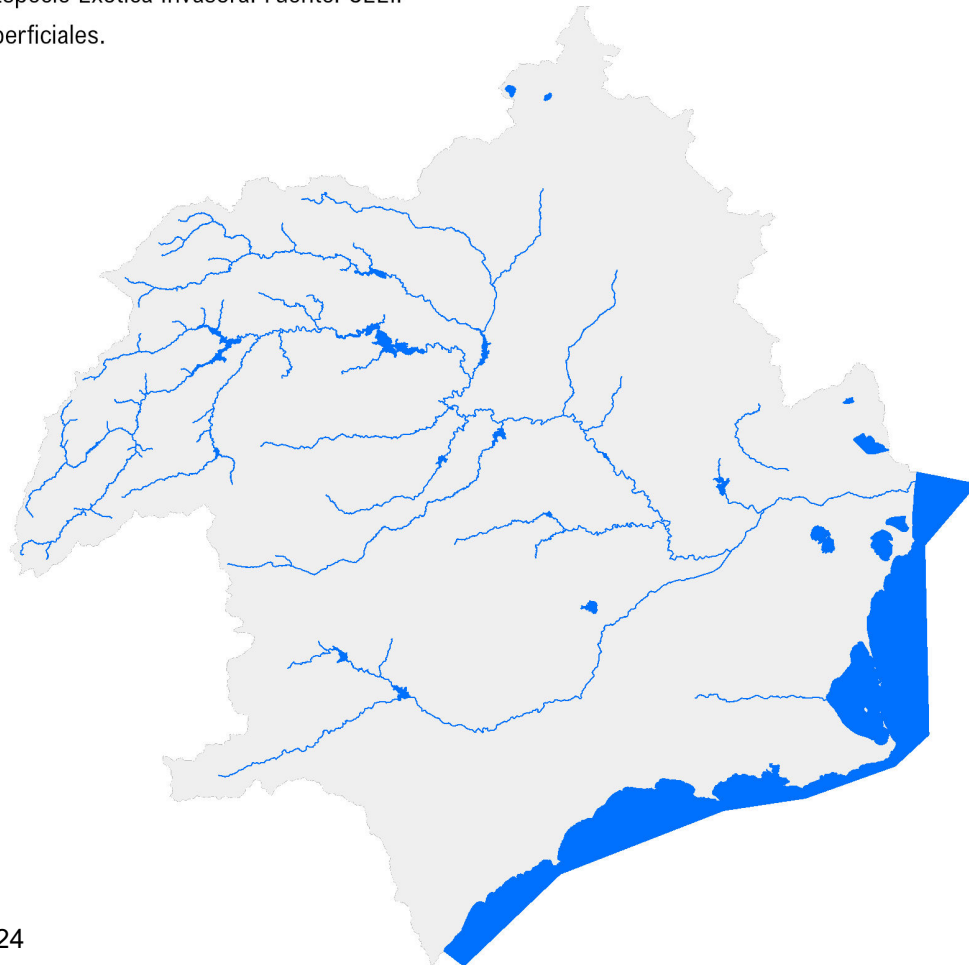

Silurus_glanis_Siluro

 Distribución de la Especie Exótica Invasora. Fuente: CEEI.

 Masas de agua superficiales.

Anexo IV. Parte 1. Especies Exóticas Invasoras

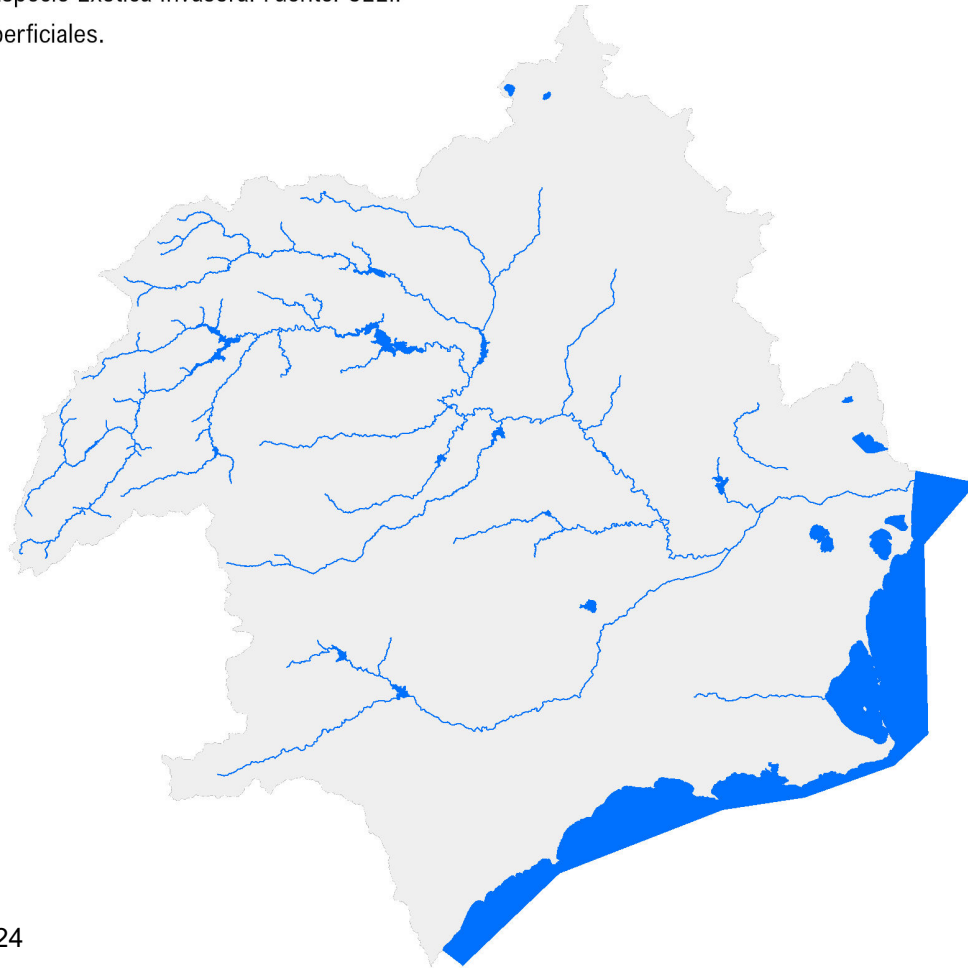

Spartina alterniflora Espartina

Anexo IV. Parte 1. Especies Exóticas Invasoras

 Distribución de la Especie Exótica Invasora. Fuente: CEEI.

 Masas de agua superficiales.

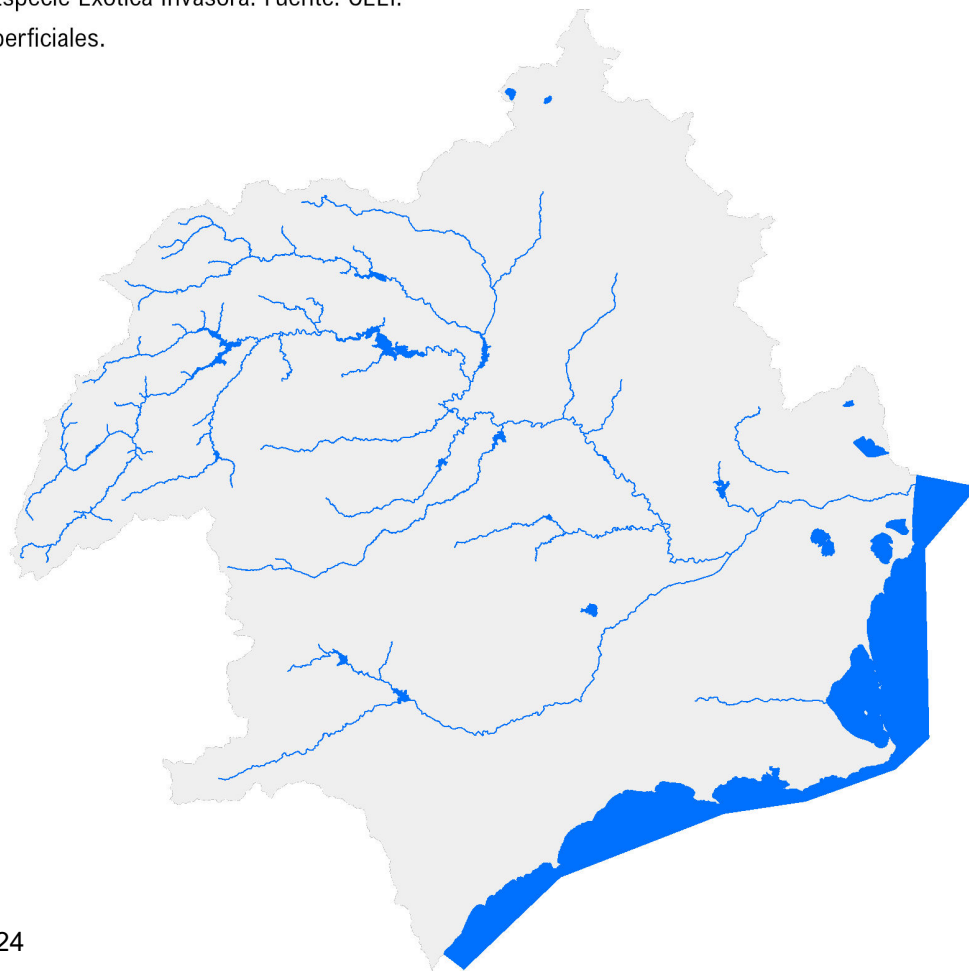

Spartina_patens_Espartina

Anexo IV. Parte 1. Especies Exóticas Invasoras

- Distribución de la Especie Exótica Invasora. Fuente: CEEI.
- Masas de agua superficiales.

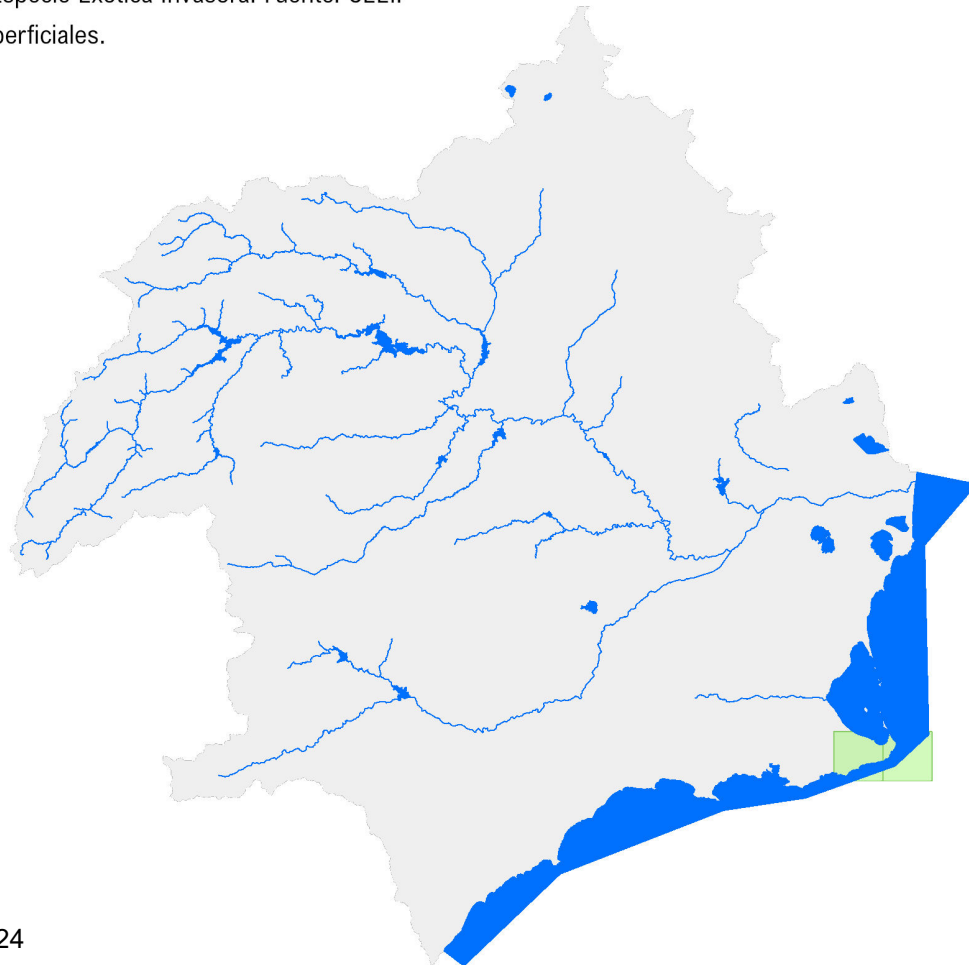

Trachemys_scripta_Tortuga_de_Florida

Anexo IV. Parte 1. Especies Exóticas Invasoras

■ Distribución de la Especie Exótica Invasora. Fuente: CEEI.
■ Masas de agua superficiales.

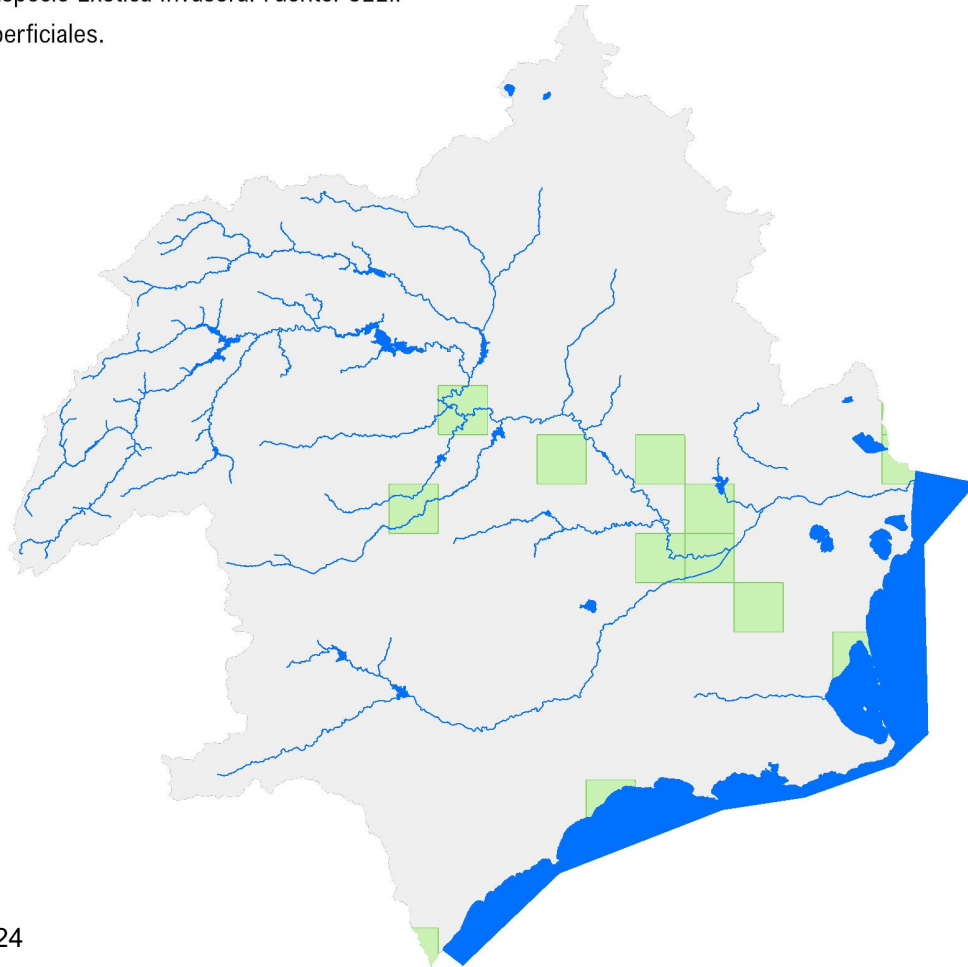

Vespa velutina nigritorax *Avispa asiática*

Anexo IV. Parte 1. Especies Exóticas Invasoras

 Distribución de la Especie Exótica Invasora. Fuente: CEEI.

 Masas de agua superficiales.

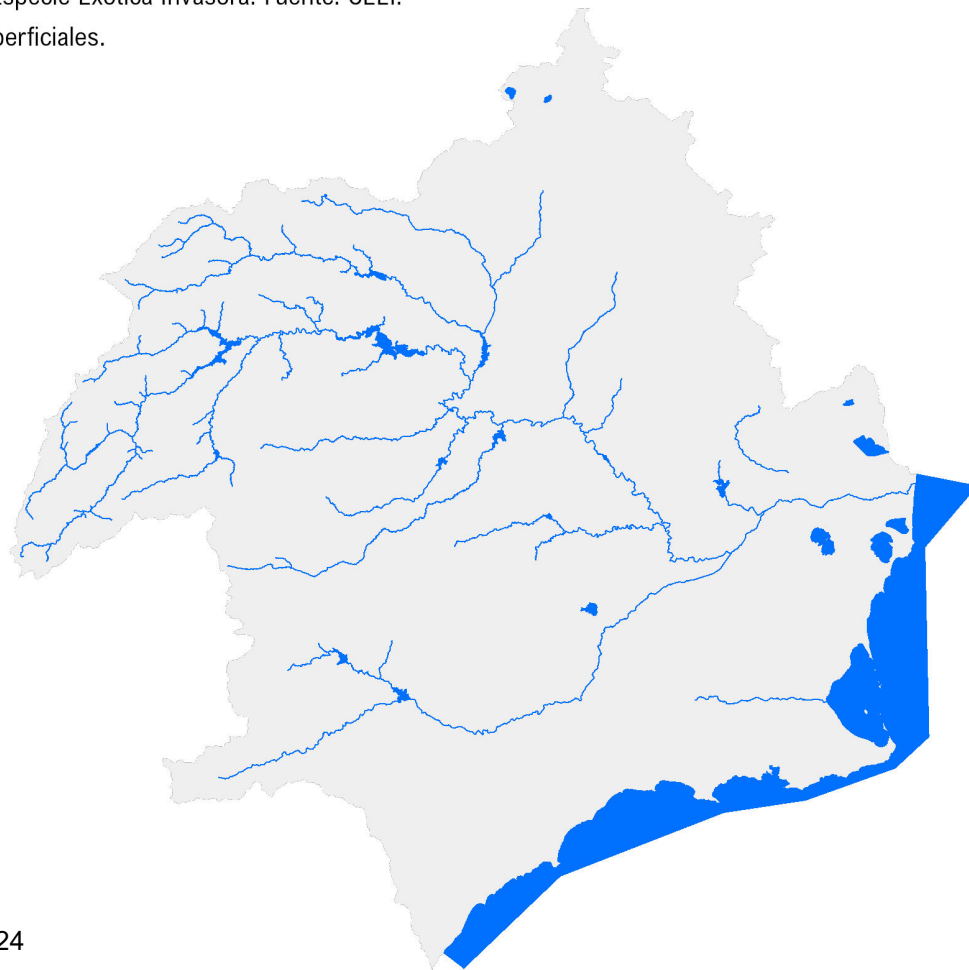



■ Distribución de la especie.
Fuente: EIC Art.17 (período
2013-2018)

*Austropotamobius pallipes*_Cangrejo_de_río



 Distribución de la especie.
Fuente: EIC Art.17 (período
2013-2018)

Chondrostoma arcasii Boga del Duero





 Distribución de la especie.
Fuente: EIC Art.17 (período
2013-2018)

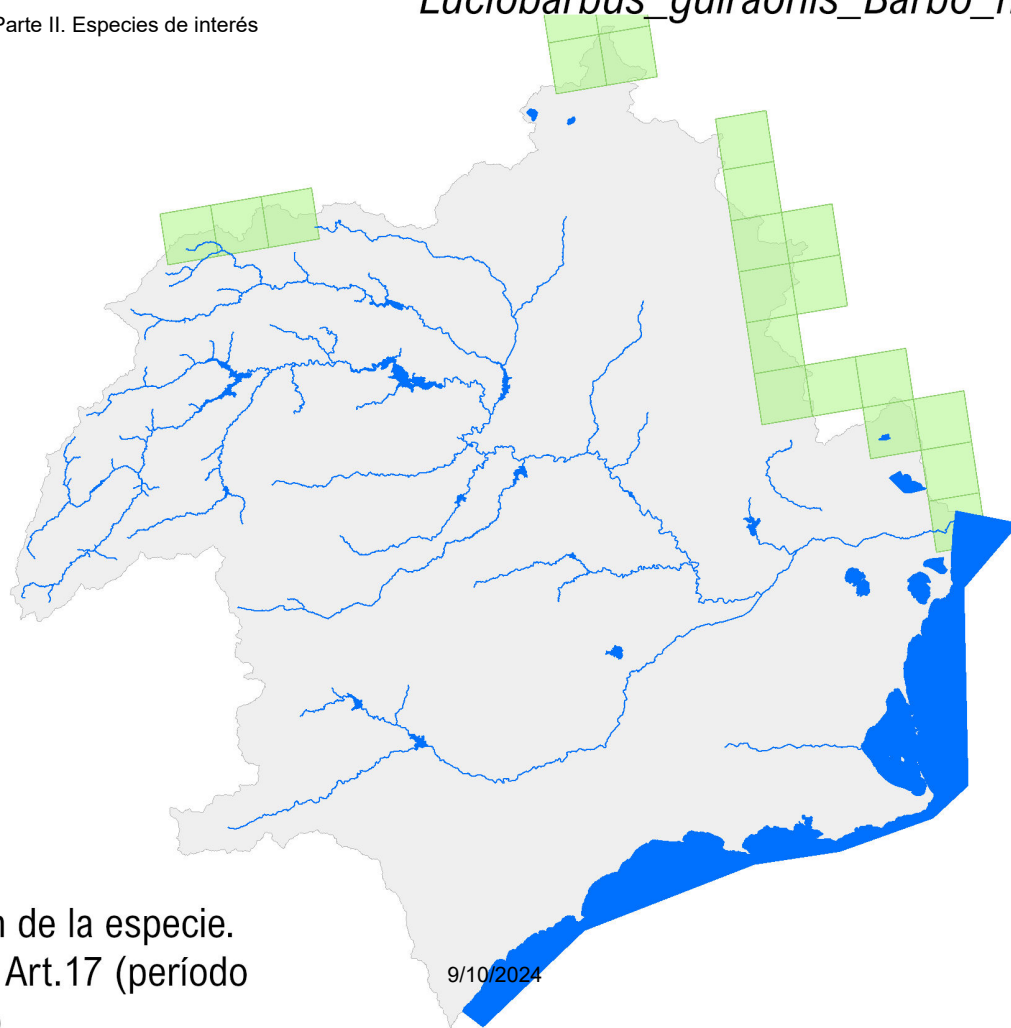

■ Distribución de la especie.
Fuente: EIC Art.17 (período
2013-2018)

*Luciobarbus guiraonis*_Barbo_mediterráneo



 Distribución de la especie.
Fuente: EIC Art.17 (período
2013-2018)



Distribución de la especie.
Fuente: EIC Art.17 (período
2013-2018)

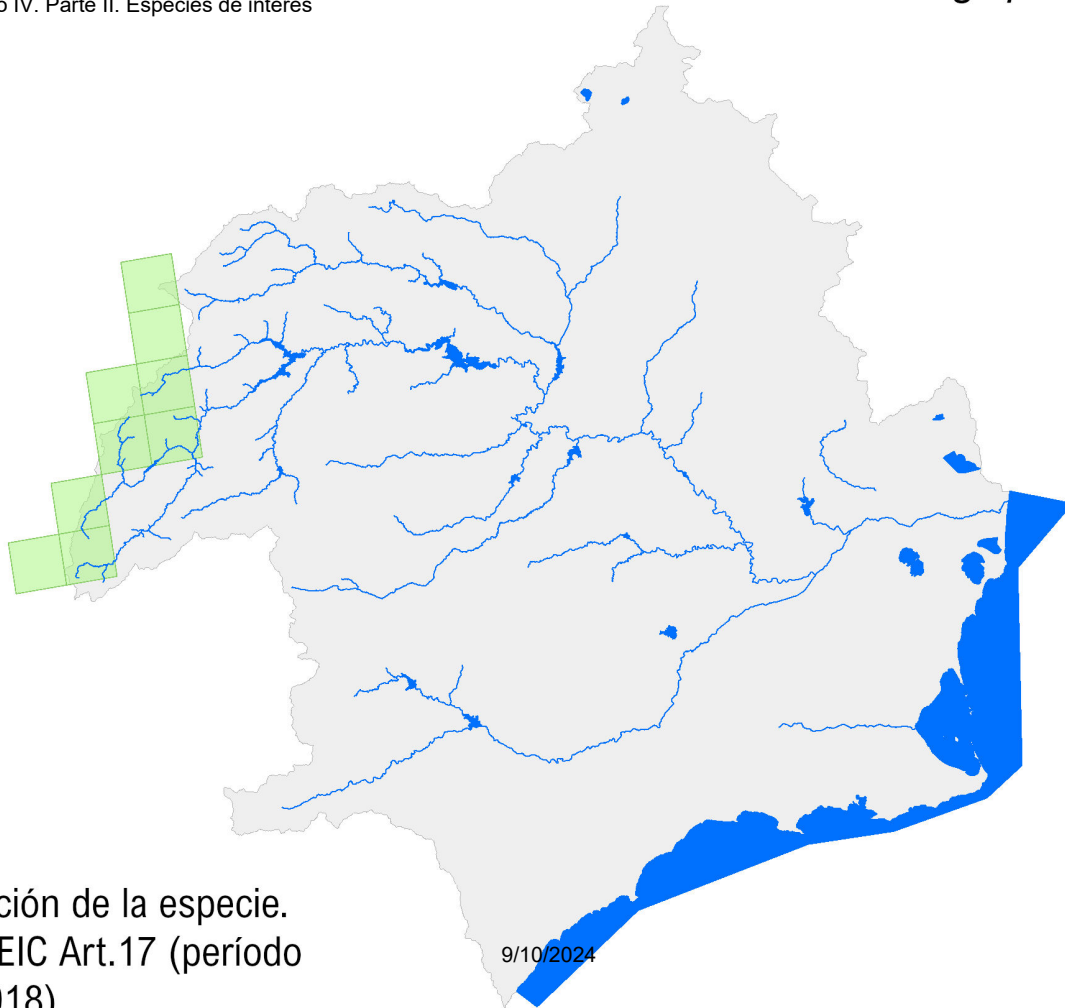

■ Distribución de la especie.
Fuente: EIC Art.17 (período
2013-2018)

*Narcissus nevadensis*_Narciso_de_Villafuerte

Anexo IV. Parte II. Especies de interés



■ Distribución de la especie.
Fuente: EIC Art.17 (período
2013-2018)

9/10/2024

8 de 12



■ Distribución de la especie.
Fuente: EIC Art.17 (período
2013-2018)

Pseudochondrostoma_polylepis_Boga_del_tajo

Anexo IV. Parte II. Especies de interés

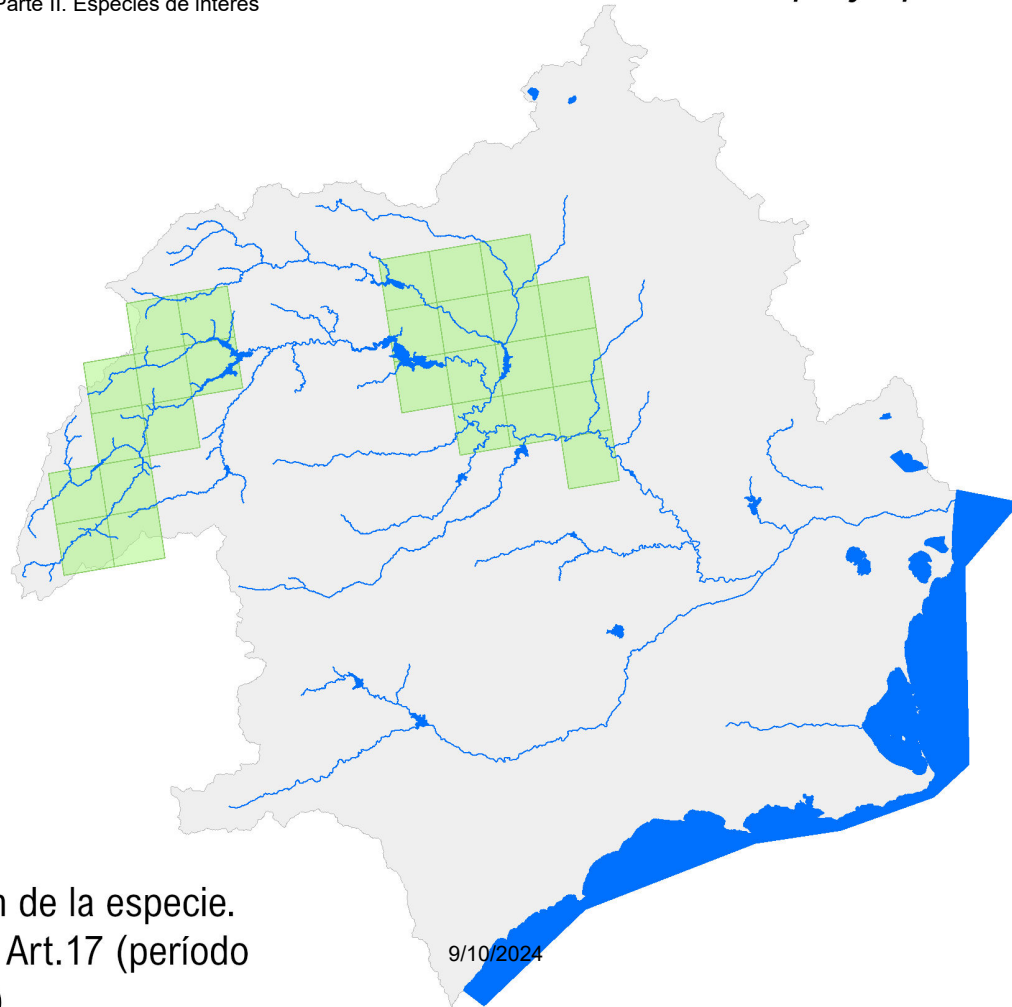

■ Distribución de la especie.
Fuente: EIC Art.17 (período
2013-2018)

9/10/2024

10 de 12



 Distribución de la especie.
Fuente: EIC Art.17 (período
2013-2018)

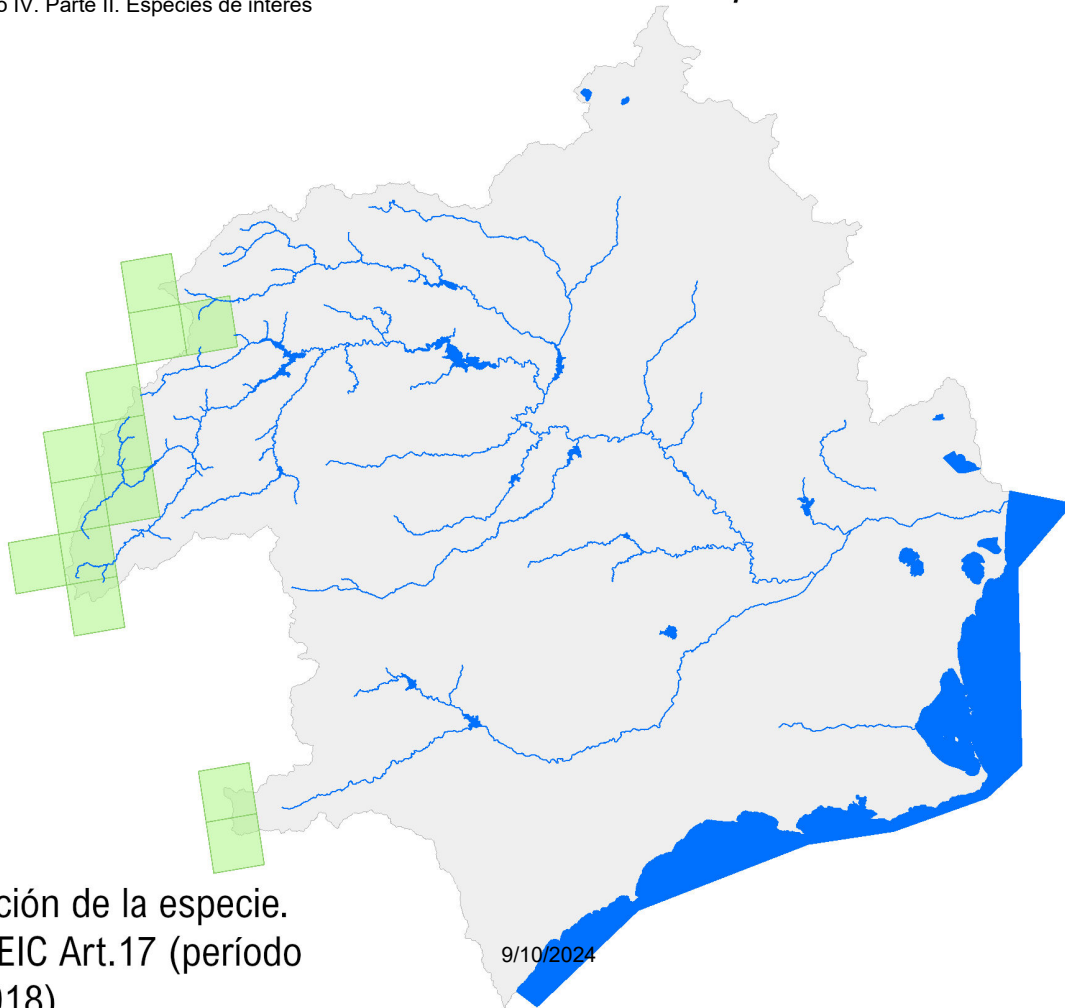

 Distribución de la especie.
Fuente: EIC Art.17 (período
2013-2018)

 Distribución del Hábitat de Interés Comunitario

Masas de Agua:

 Masas con medidas de sequía prolongada

 Masas con medidas de escasez

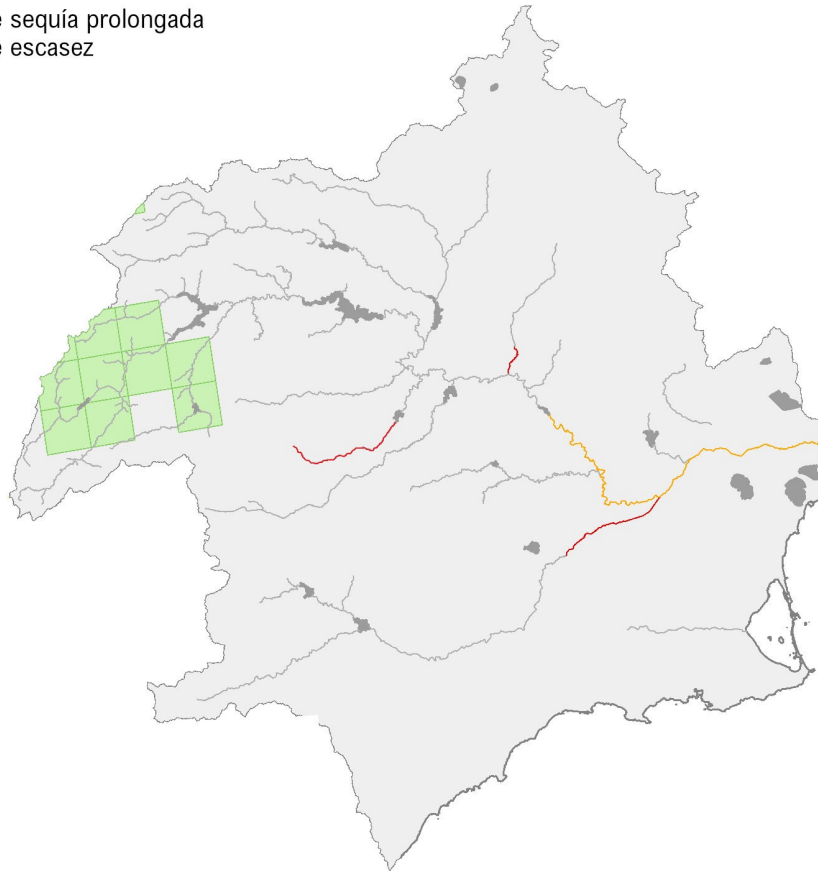

 Distribución del Hábitat de Interés Comunitario

Masas de Agua:

 Masas con medidas de sequía prolongada

 Masas con medidas de escasez

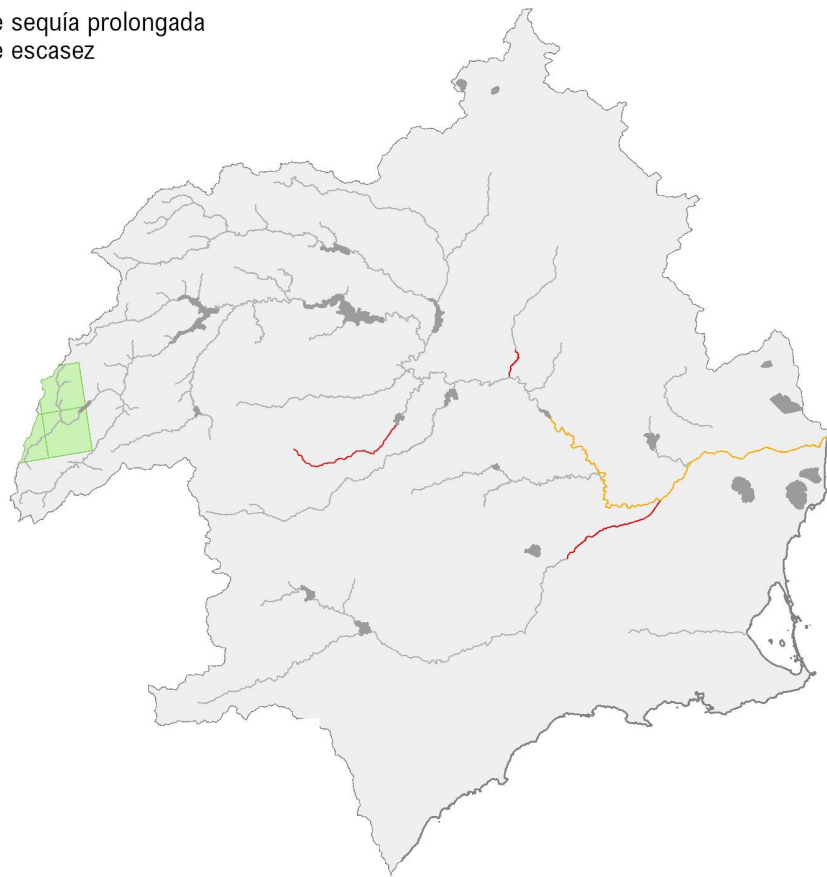

 Distribución del Hábitat de Interés Comunitario

Masas de Agua:

 Masas con medidas de sequía prolongada

 Masas con medidas de escasez

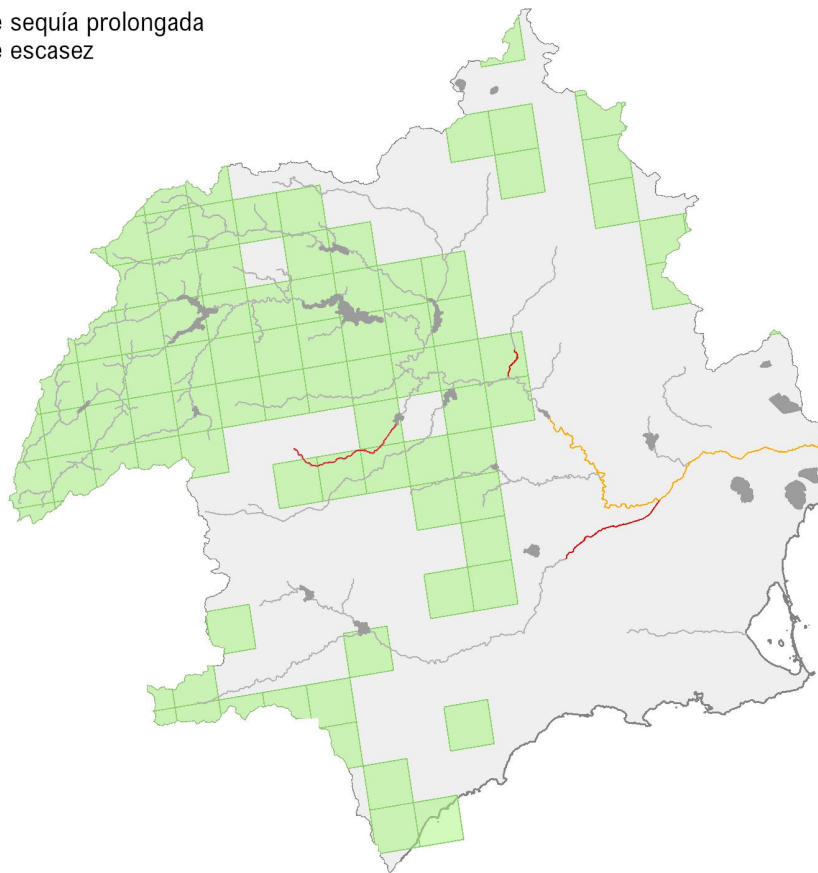

 Distribución del Hábitat de Interés Comunitario

Masas de Agua:

 Masas con medidas de sequía prolongada

 Masas con medidas de escasez

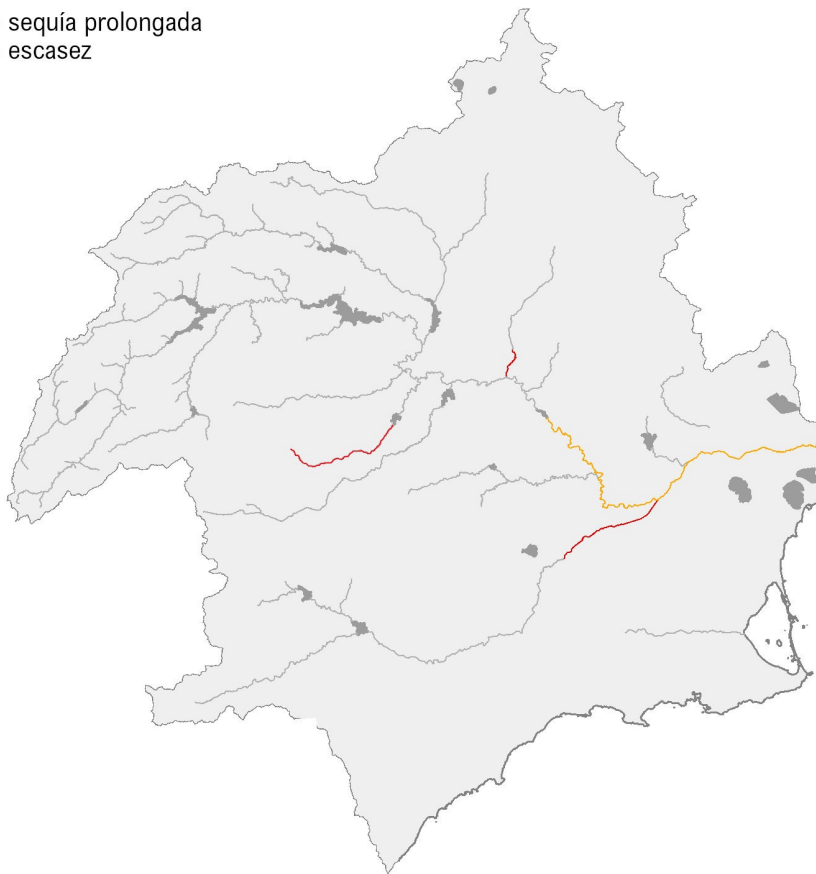

 Distribución del Hábitat de Interés Comunitario

Masas de Agua:

 Masas con medidas de sequía prolongada

 Masas con medidas de escasez

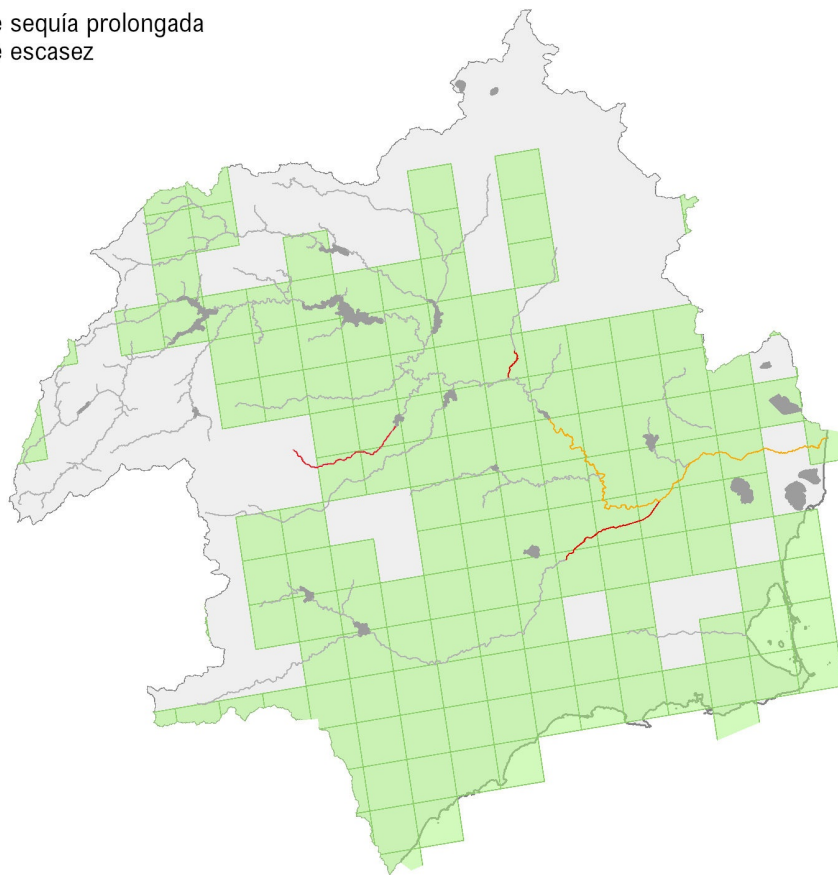

 Distribución del Hábitat de Interés Comunitario

Masas de Agua:

 Masas con medidas de sequía prolongada

 Masas con medidas de escasez

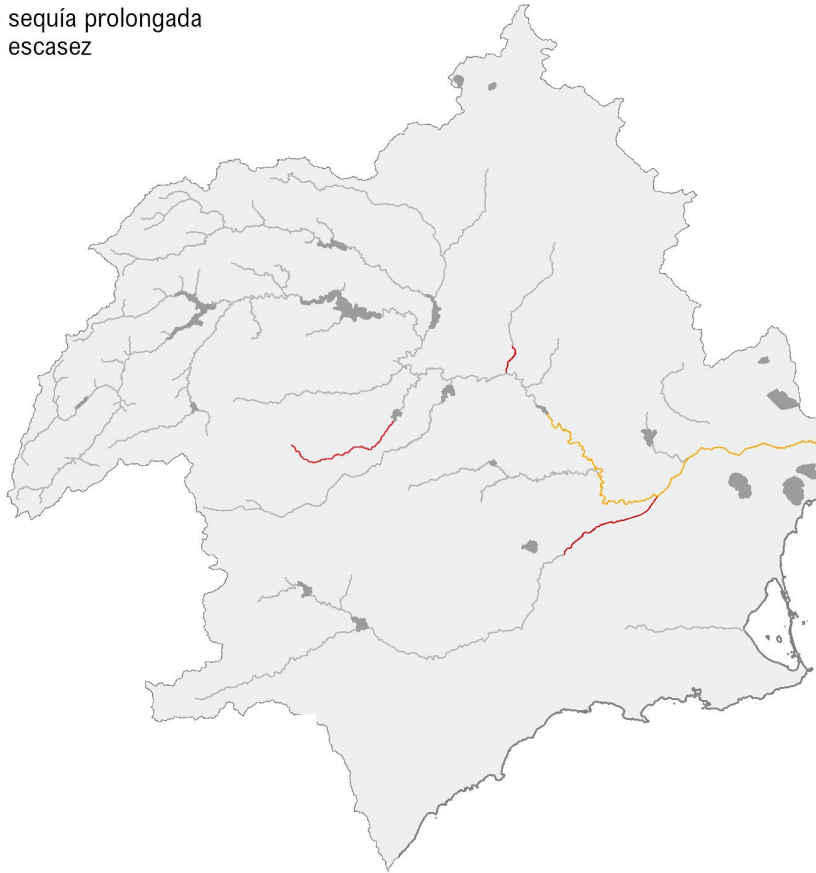

 Distribución del Hábitat de Interés Comunitario

Masas de Agua:

 Masas con medidas de sequía prolongada

 Masas con medidas de escasez

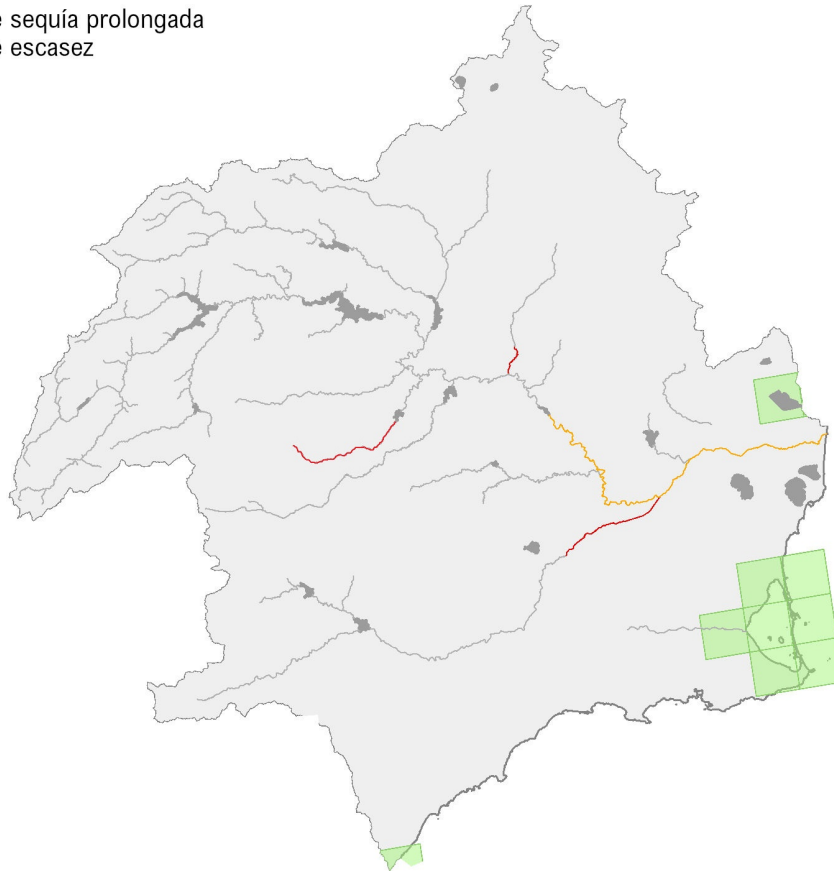

T1310_Vegetación_anual_pionera_con_Salicornia_y_otras_especies_de_zonas_fangosas_o_arenosas

Anexo IV. Parte 3.

Hábitas de Interés Comunitario

 Distribución del Hábitat de Interés Comunitario

Masas de Agua:

 Masas con medidas de sequía prolongada

 Masas con medidas de escasez

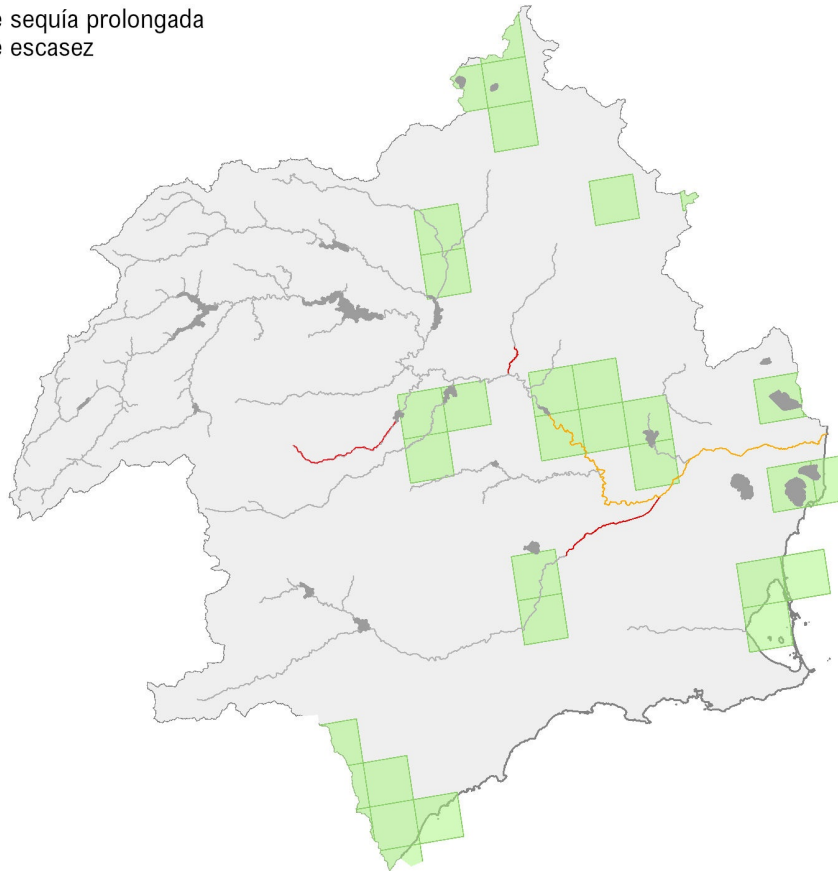

 Distribución del Hábitat de Interés Comunitario

Masas de Agua:

 Masas con medidas de sequía prolongada

 Masas con medidas de escasez

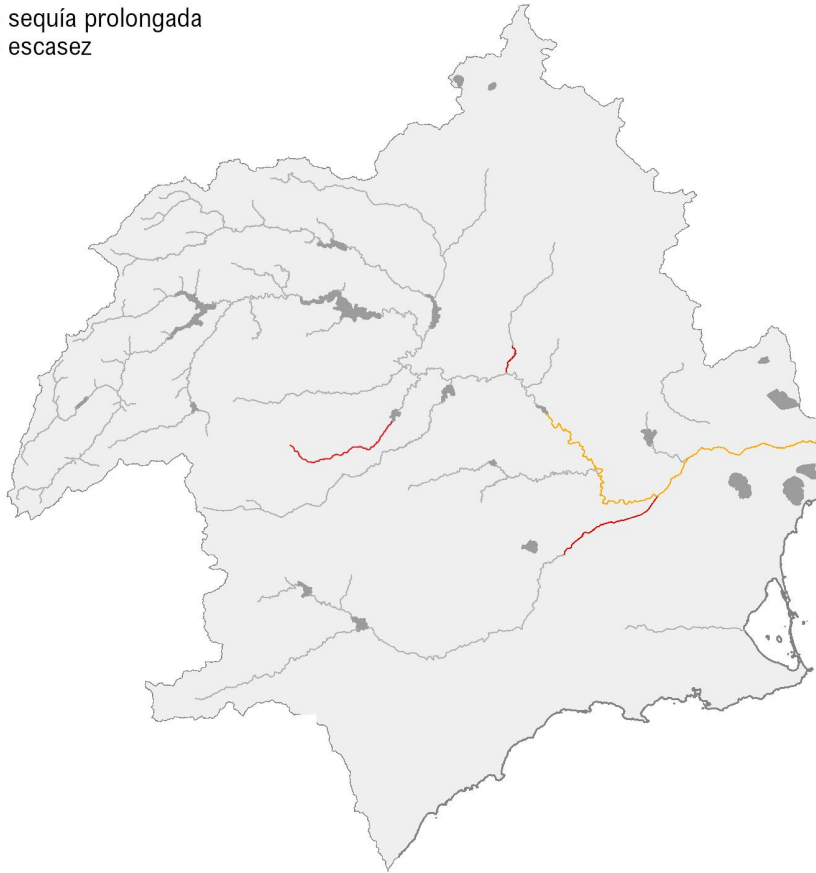

 Distribución del Hábitat de Interés Comunitario

Masas de Agua:

 Masas con medidas de sequía prolongada

 Masas con medidas de escasez

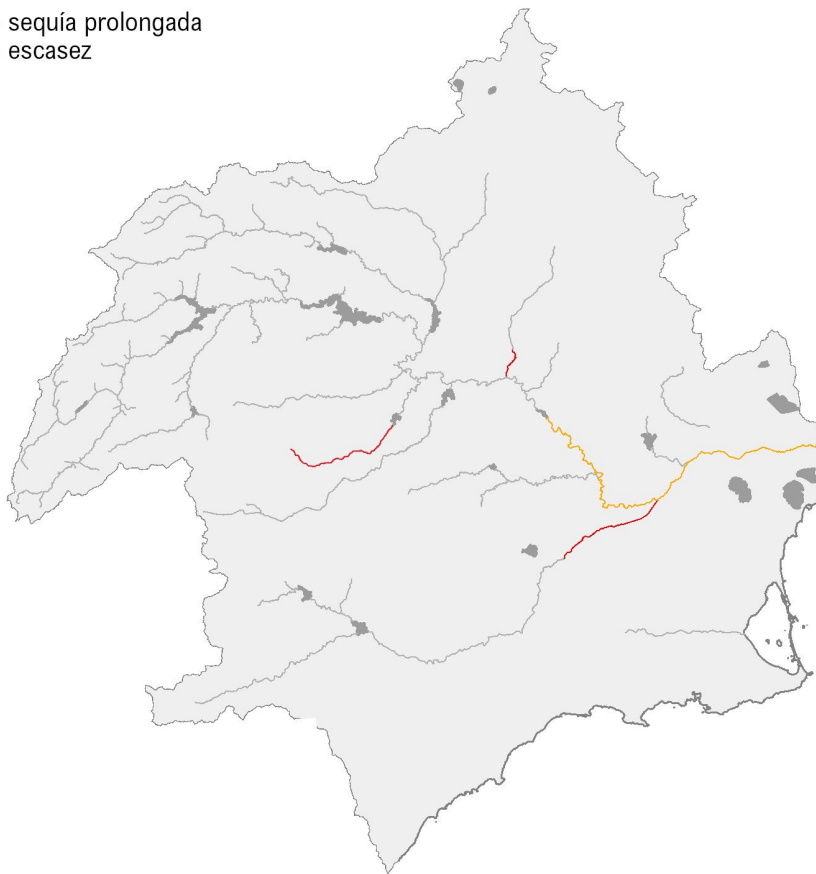

 Distribución del Hábitat de Interés Comunitario

Masas de Agua:

 Masas con medidas de sequía prolongada

 Masas con medidas de escasez

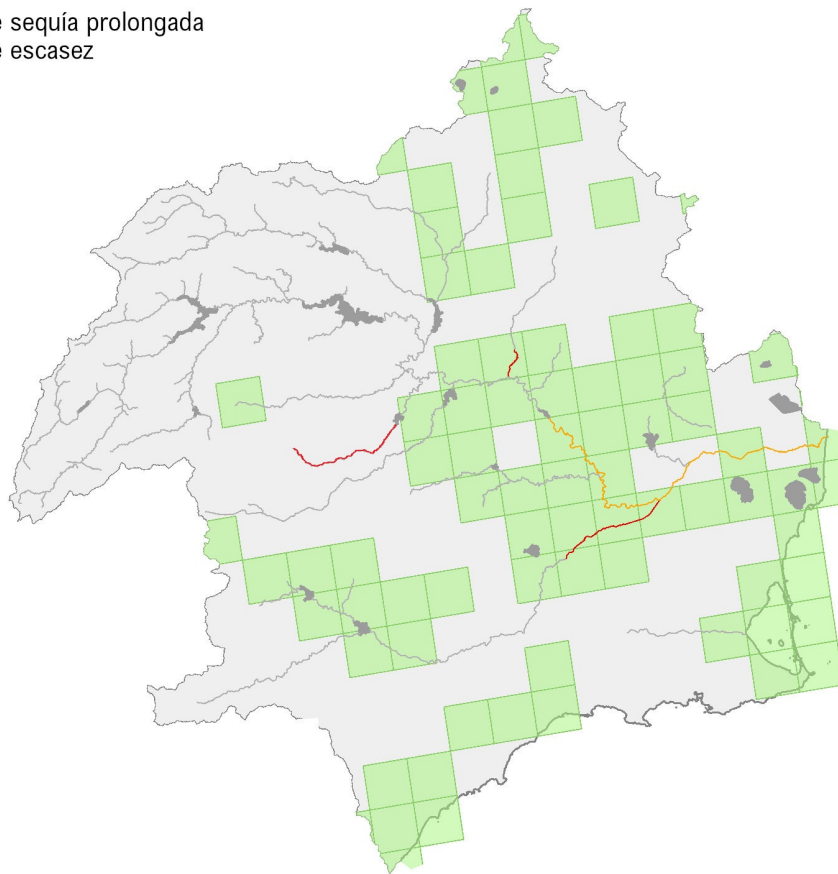

 Distribución del Hábitat de Interés Comunitario

Masas de Agua:

 Masas con medidas de sequía prolongada

 Masas con medidas de escasez

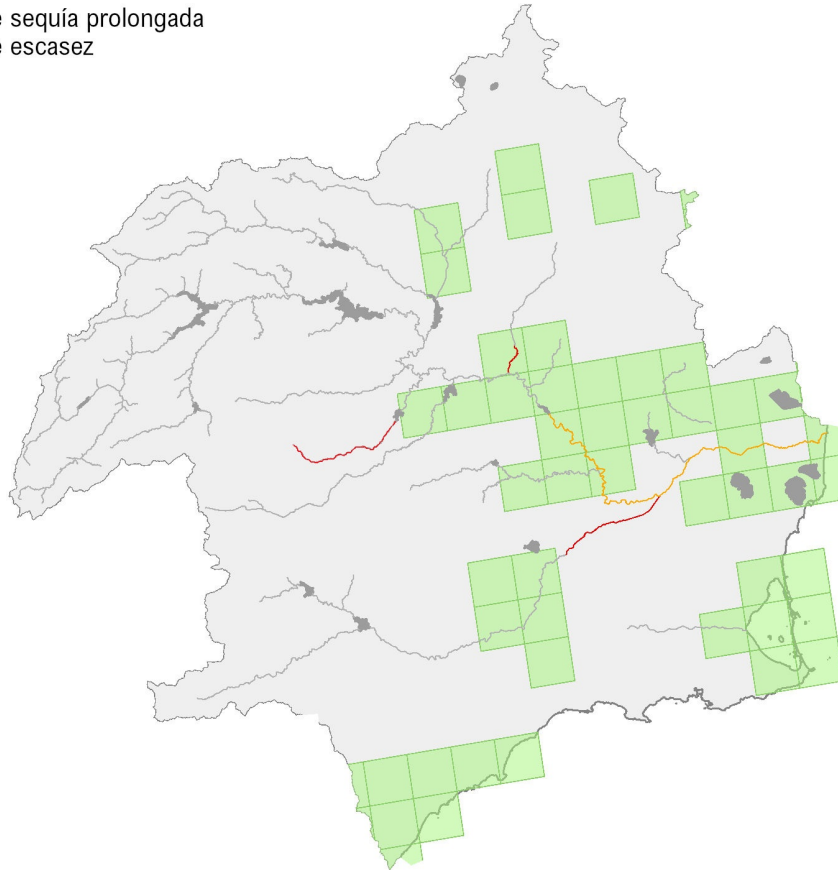

T2190_Depresiones_intradunales_húmedas

 Distribución del Hábitat de Interés Comunitario

Masas de Agua:

 Masas con medidas de sequía prolongada

 Masas con medidas de escasez

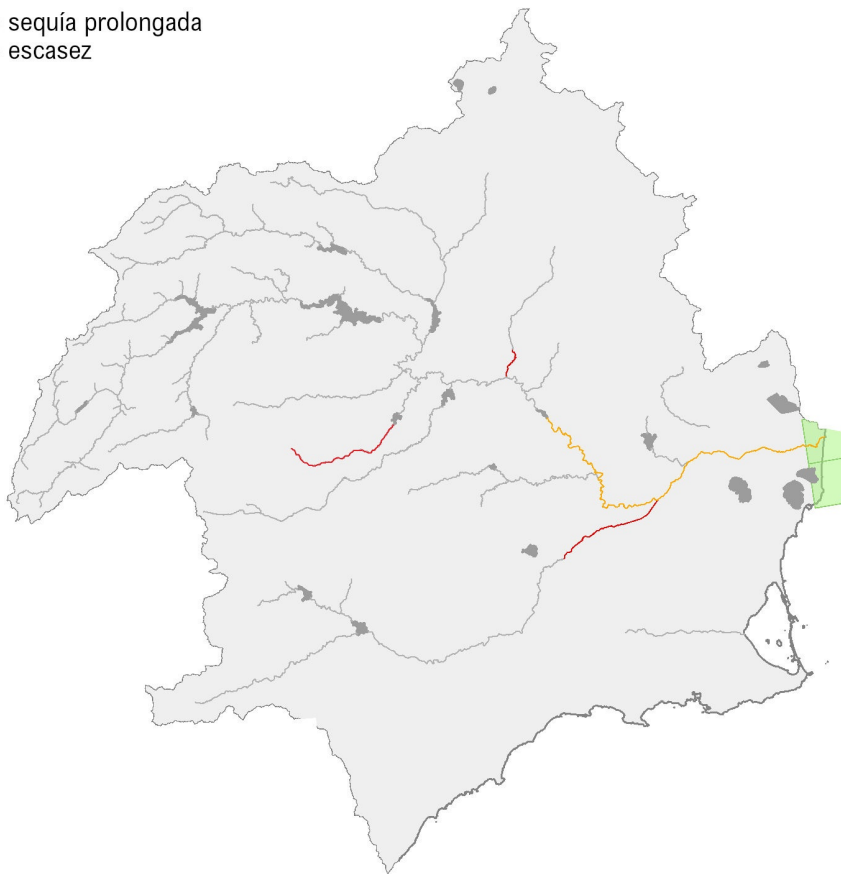

 Distribución del Hábitat de Interés Comunitario

Masas de Agua:

 Masas con medidas de sequía prolongada

 Masas con medidas de escasez

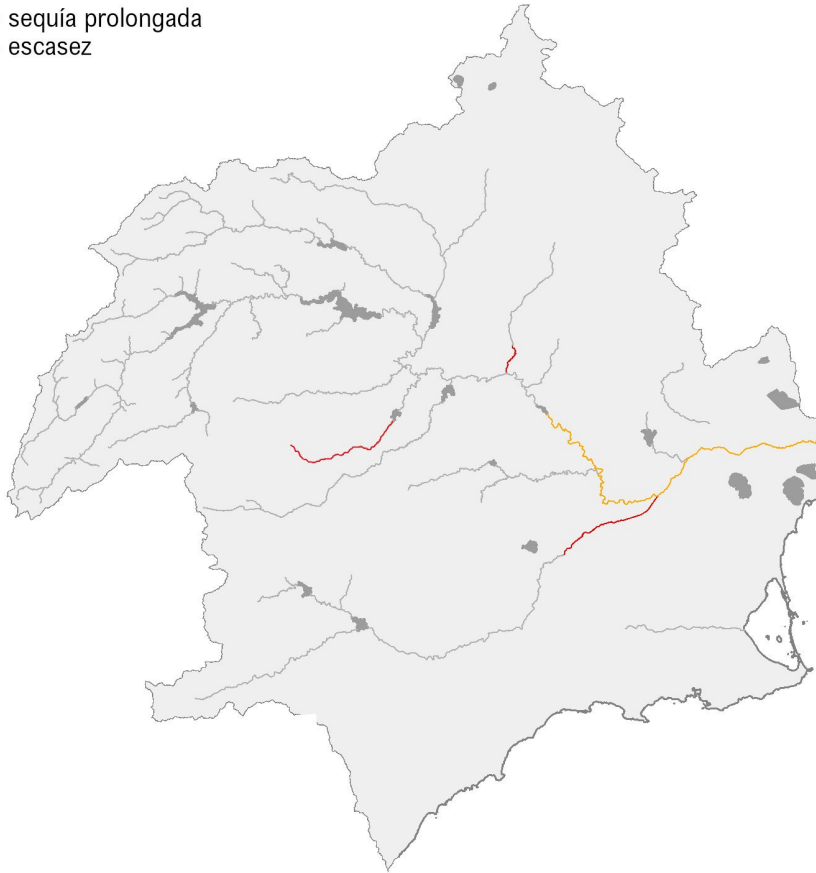

T3140_Aguas_oligomesotróficas_calcáreas_con_vegetación_béntica_de_Chara_spp

Anexo IV. Parte 3.
Hábitas de Interés Comunitario

 Distribución del Hábitat de Interés Comunitario

Masas de Agua:

 Masas con medidas de sequía prolongada

 Masas con medidas de escasez

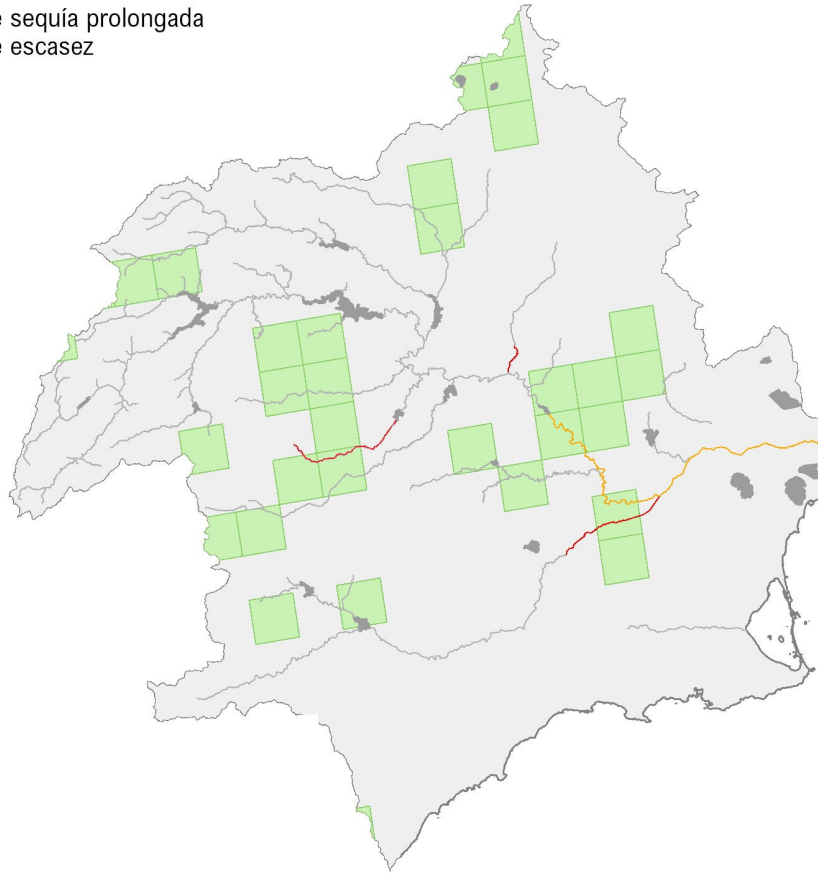

T3150_Lagos_eutróficos_naturales_con_vegetación_Magnopotamion_o_Hydrocharition

Anexo IV. Parte 3.
Hábitas de Interés Comunitario

 Distribución del Hábitat de Interés Comunitario

Masas de Agua:

 Masas con medidas de sequía prolongada

 Masas con medidas de escasez

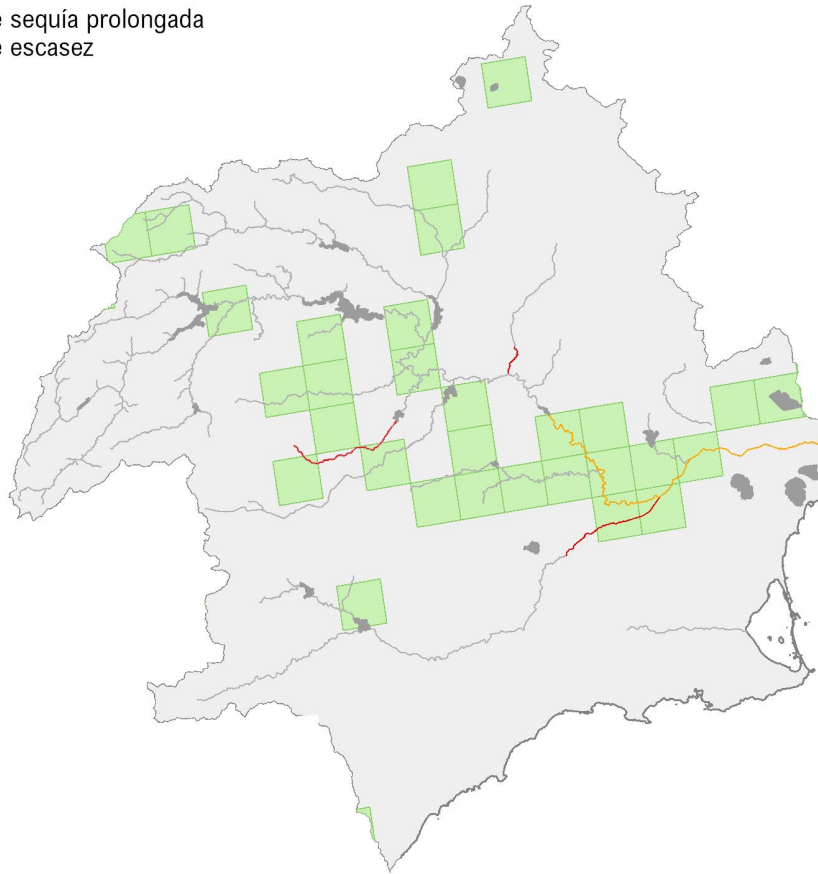



T3160_Lagos_y_estanques_distróxicos_naturales

Anexo IV. Parte 3.
Hábitas de Interés Comunitario

 Distribución del Hábitat de Interés Comunitario

Masas de Agua:

 Masas con medidas de sequía prolongada

 Masas con medidas de escasez

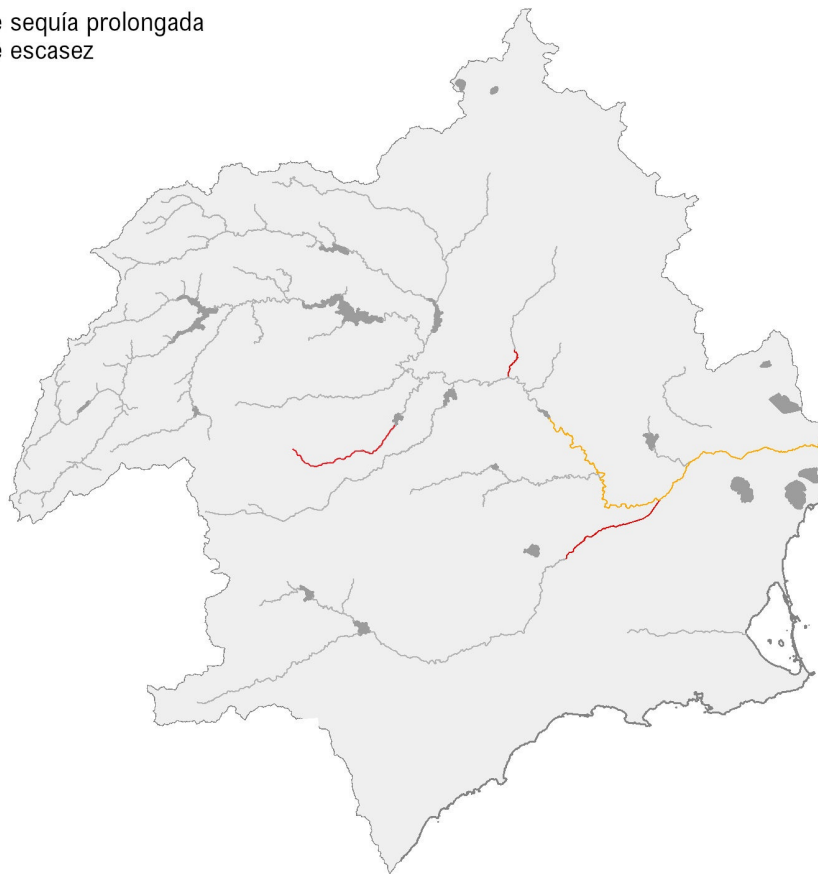

 Distribución del Hábitat de Interés Comunitario

Masas de Agua:

 Masas con medidas de sequía prolongada

 Masas con medidas de escasez

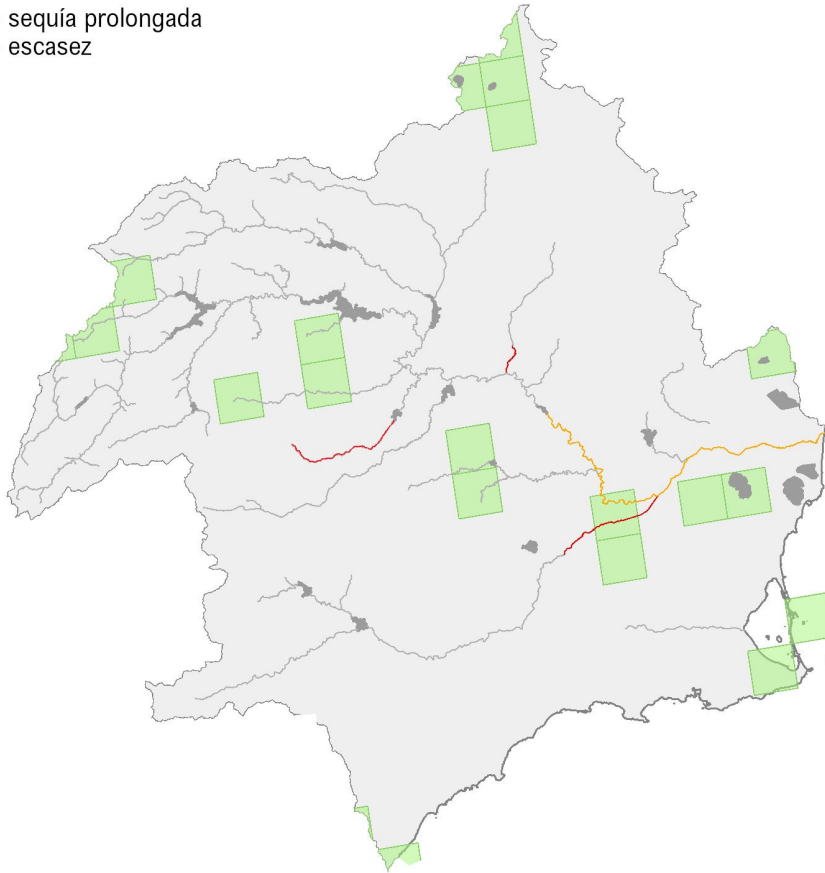

 Distribución del Hábitat de Interés Comunitario

Masas de Agua:

 Masas con medidas de sequía prolongada

 Masas con medidas de escasez

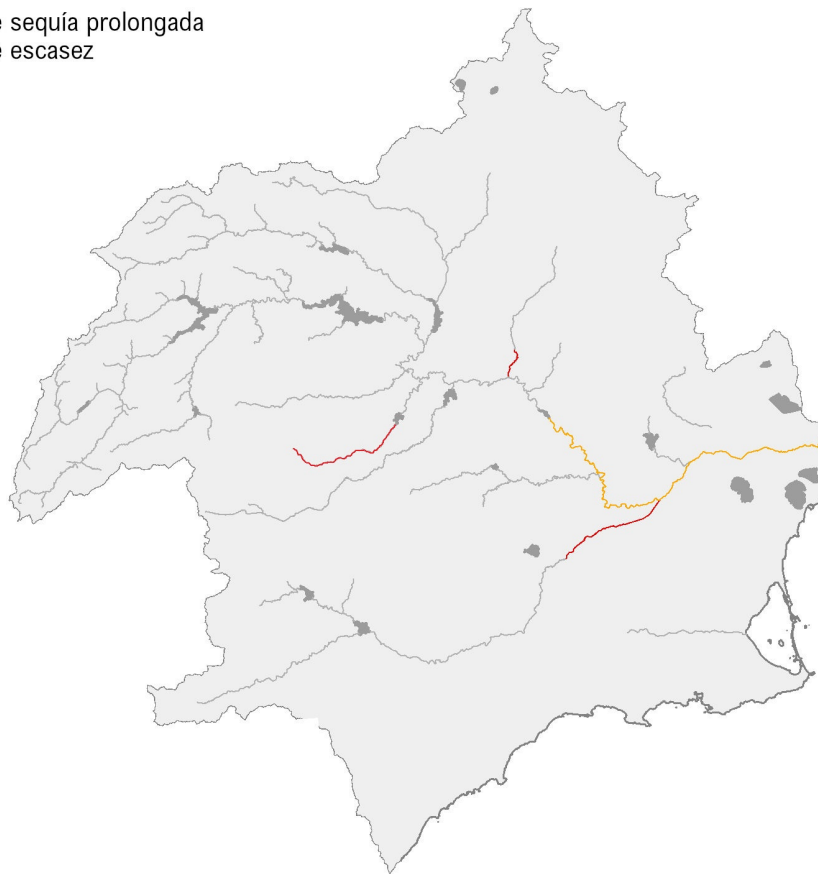

T3230_Ríos_alpinos_con_vegetación_leñosa_en_sus_orillas_de_Myricaria_germanica

Anexo IV. Parte 3.
Hábitas de Interés Comunitario

 Distribución del Hábitat de Interés Comunitario

Masas de Agua:

 Masas con medidas de sequía prolongada

 Masas con medidas de escasez

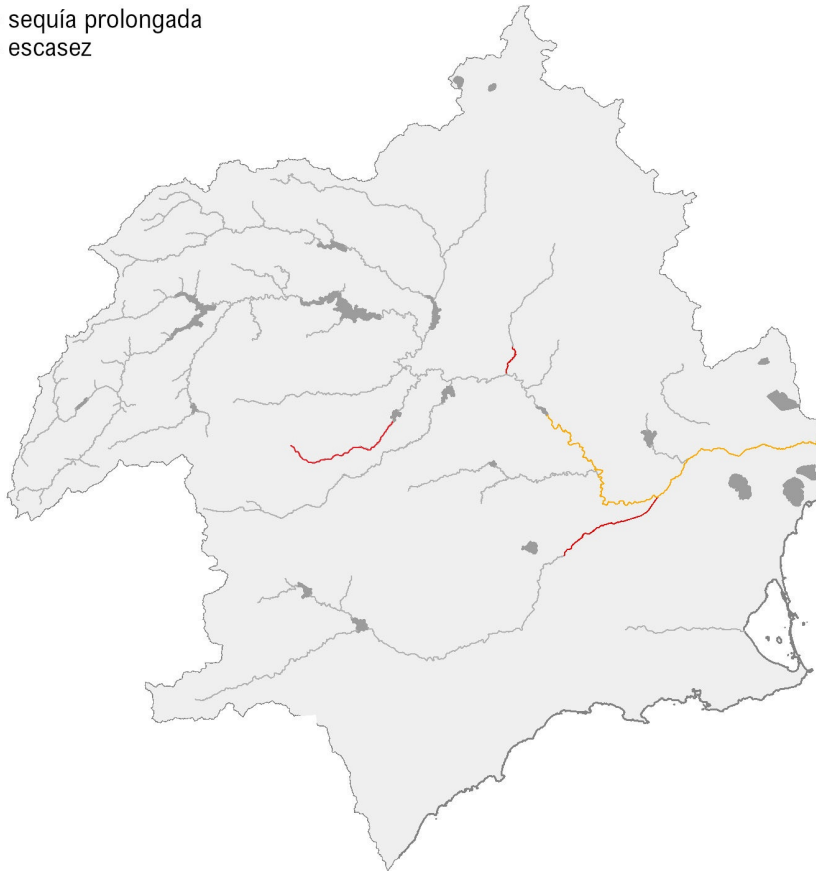

T3240_Ríos_alpinos_con_vegetación_leñosa_en_sus_orillas_de_Salix_elaeagnos

Anexo IV. Parte 3.
Hábitas de Interés Comunitario

 Distribución del Hábitat de Interés Comunitario

Masas de Agua:

 Masas con medidas de sequía prolongada

 Masas con medidas de escasez

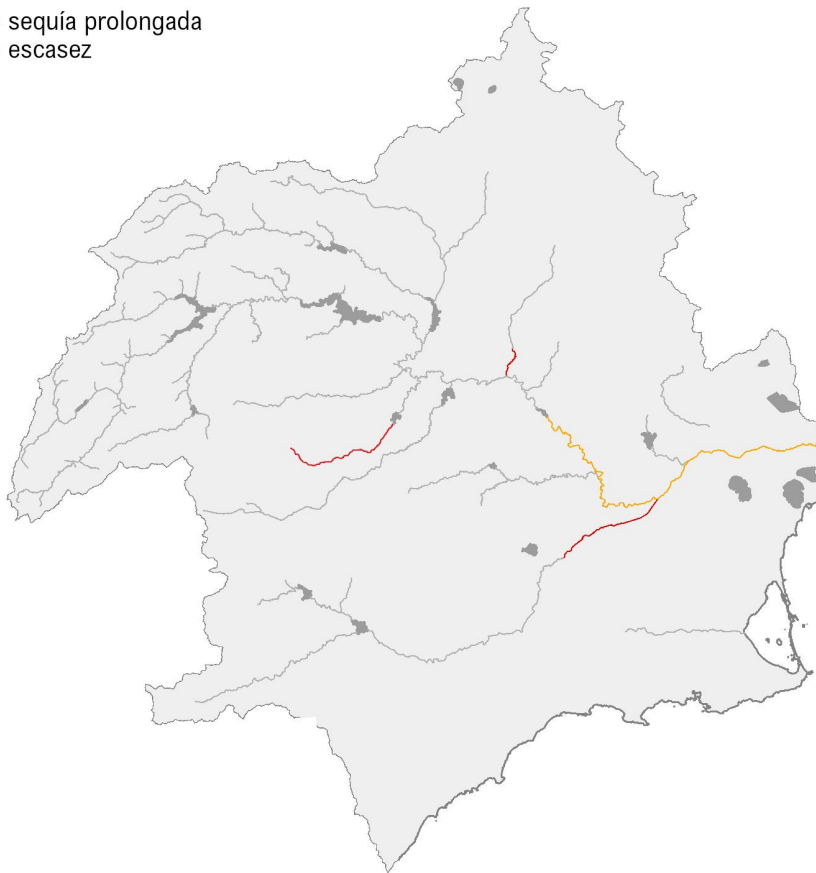



T3250_Ríos_mediterráneos_de_caudal_permanente_con_Glaucium_flavum

Anexo IV. Parte 3.
Hábitas de Interés Comunitario

 Distribución del Hábitat de Interés Comunitario

Masas de Agua:

-  Masas con medidas de sequía prolongada
-  Masas con medidas de escasez

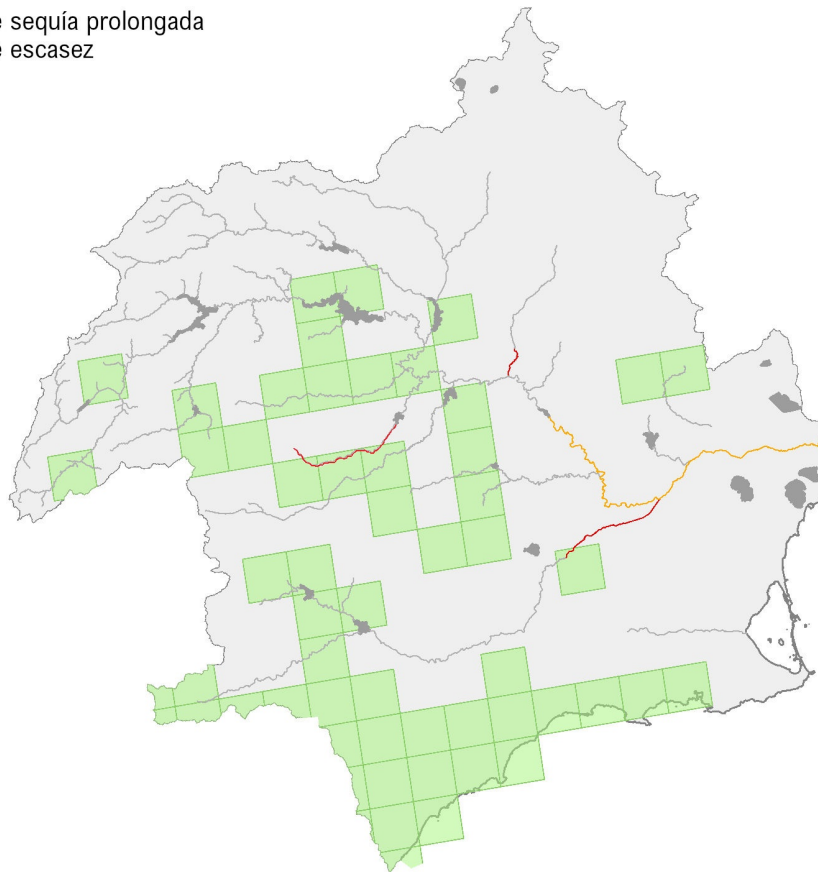

 Distribución del Hábitat de Interés Comunitario

Masas de Agua:

 Masas con medidas de sequía prolongada

 Masas con medidas de escasez

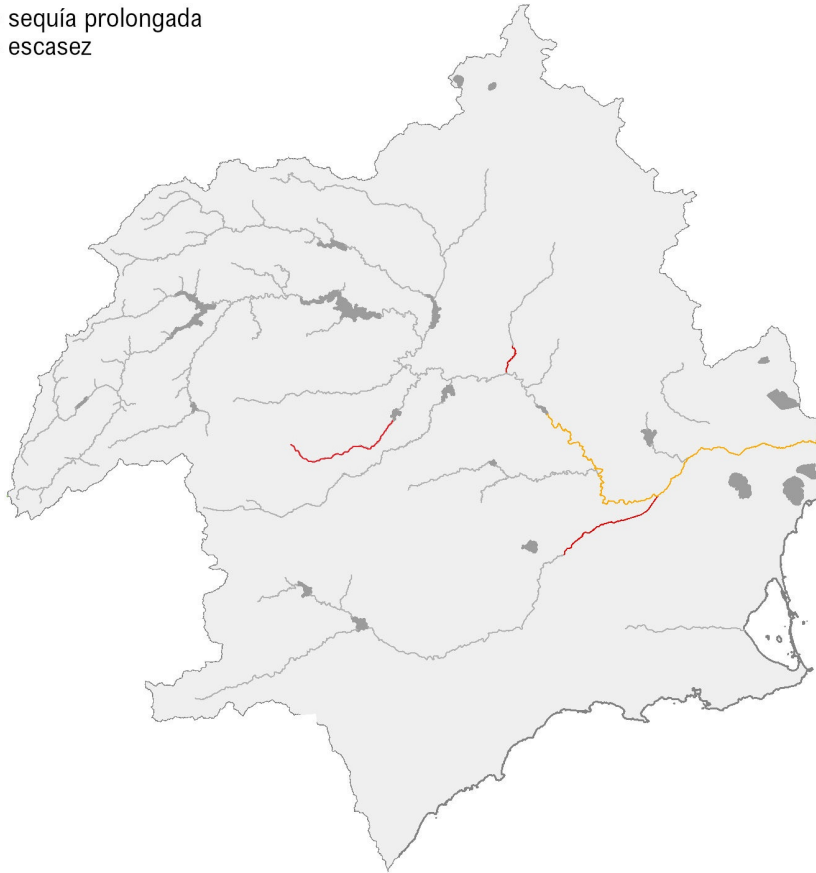

 Distribución del Hábitat de Interés Comunitario

Masas de Agua:

 Masas con medidas de sequía prolongada

 Masas con medidas de escasez

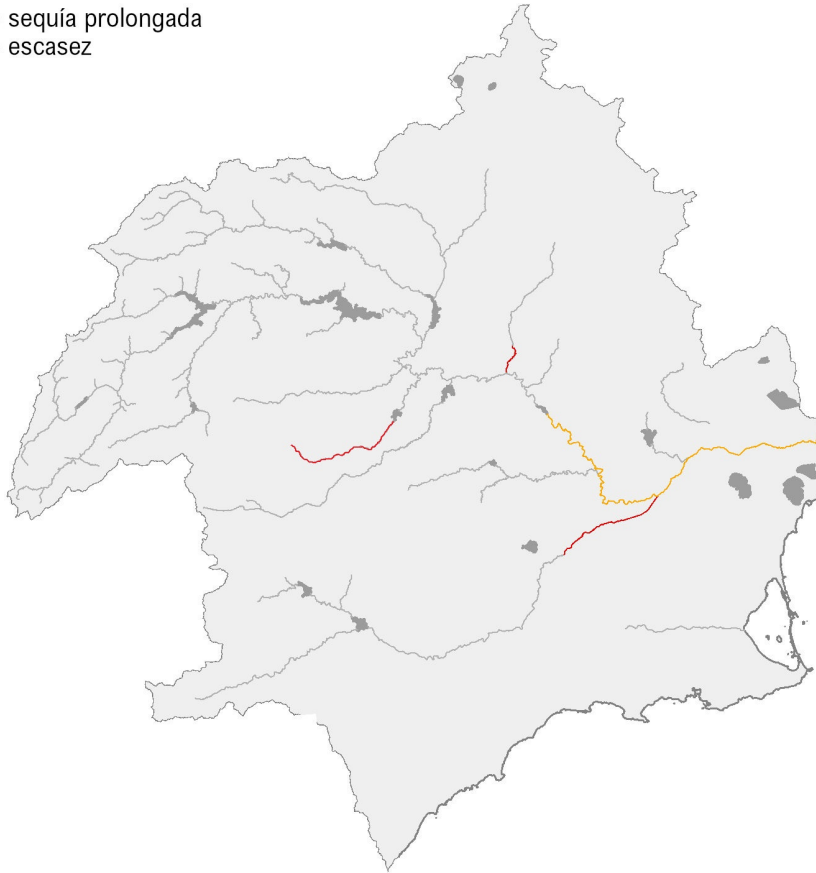

T3280_Ríos_mediterráneos_de_caudal_permanente_del_Paspalo_Agrostidion_con_cortinas_vegetales_riberañas_de_Salix

Anexo IV. Parte 3.

Hábitas de Interés Comunitario

 Distribución del Hábitat de Interés Comunitario

Masas de Agua:

 Masas con medidas de sequía prolongada

 Masas con medidas de escasez

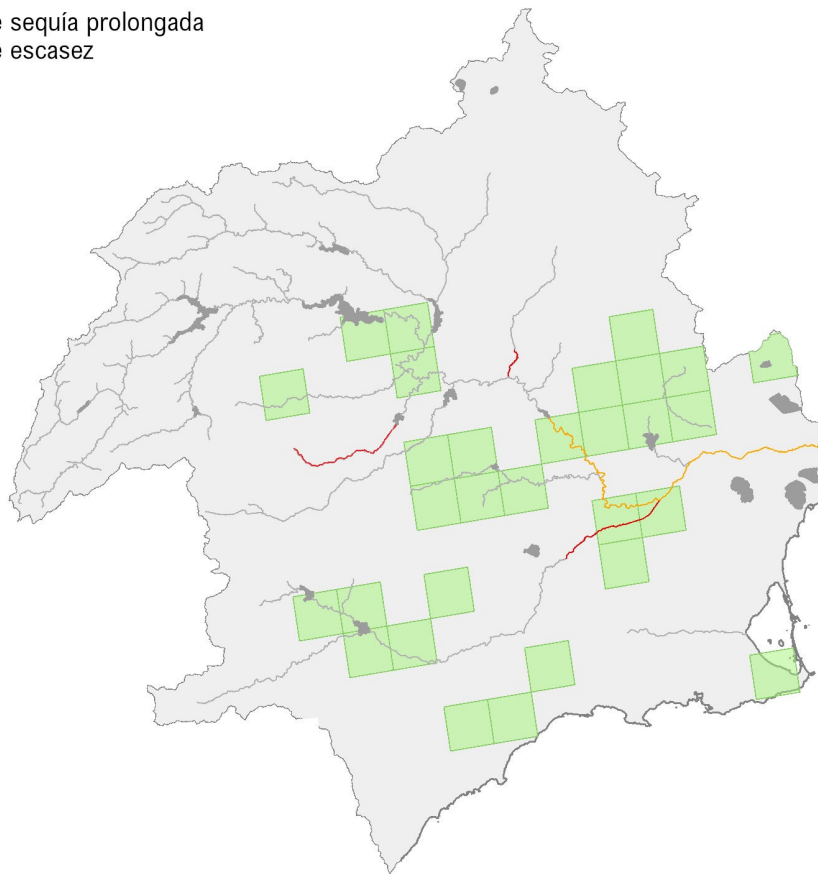

 Distribución del Hábitat de Interés Comunitario

Masas de Agua:

 Masas con medidas de sequía prolongada

 Masas con medidas de escasez

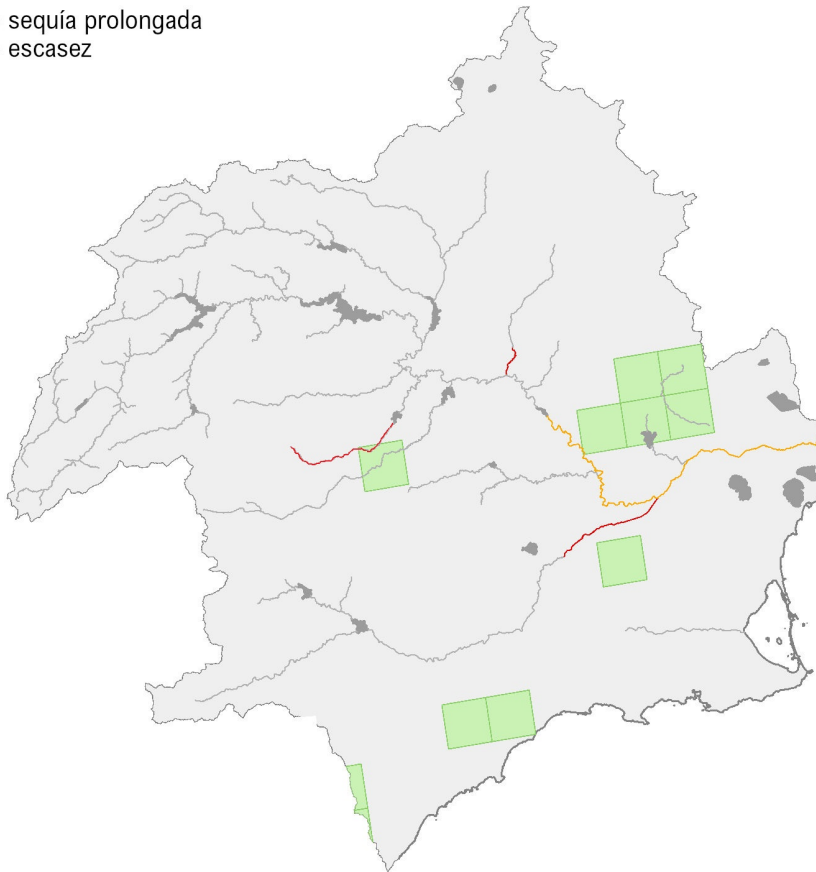

 Distribución del Hábitat de Interés Comunitario

Masas de Agua:

 Masas con medidas de sequía prolongada

 Masas con medidas de escasez

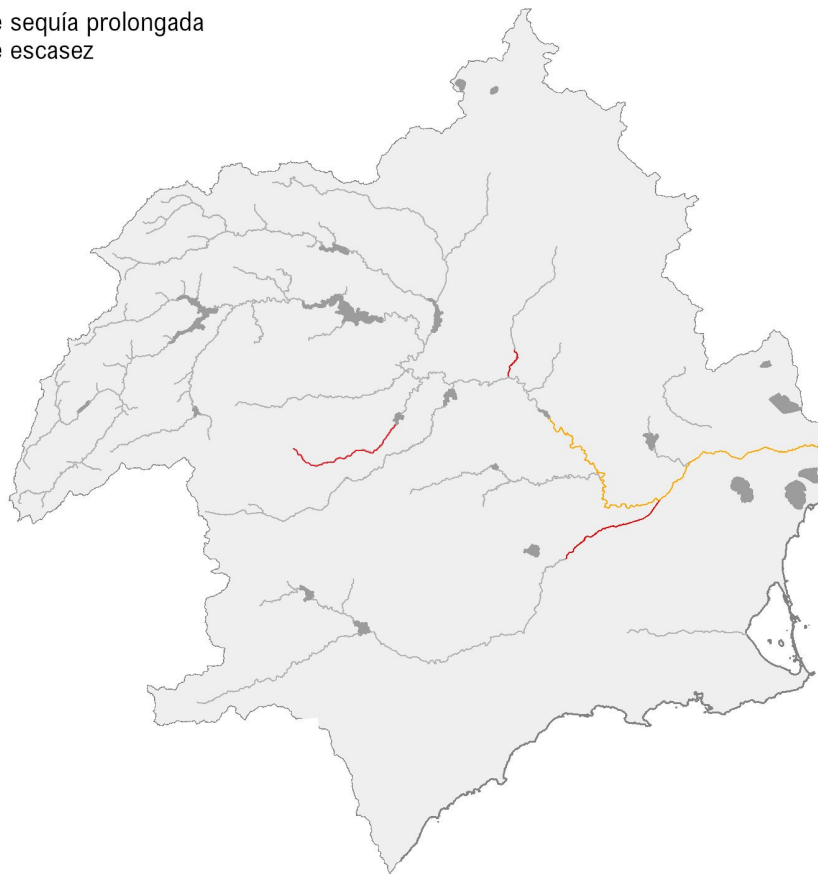

 Distribución del Hábitat de Interés Comunitario

Masas de Agua:

 Masas con medidas de sequía prolongada

 Masas con medidas de escasez



 Distribución del Hábitat de Interés Comunitario

Masas de Agua:

 Masas con medidas de sequía prolongada

 Masas con medidas de escasez

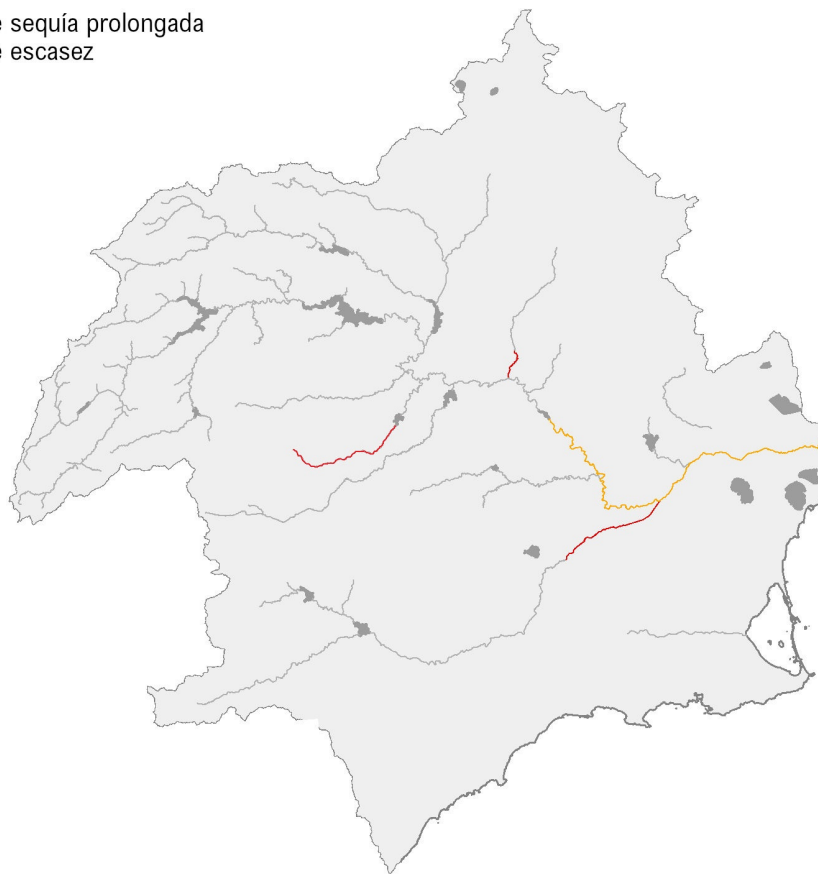

 Distribución del Hábitat de Interés Comunitario

Masas de Agua:

 Masas con medidas de sequía prolongada

 Masas con medidas de escasez

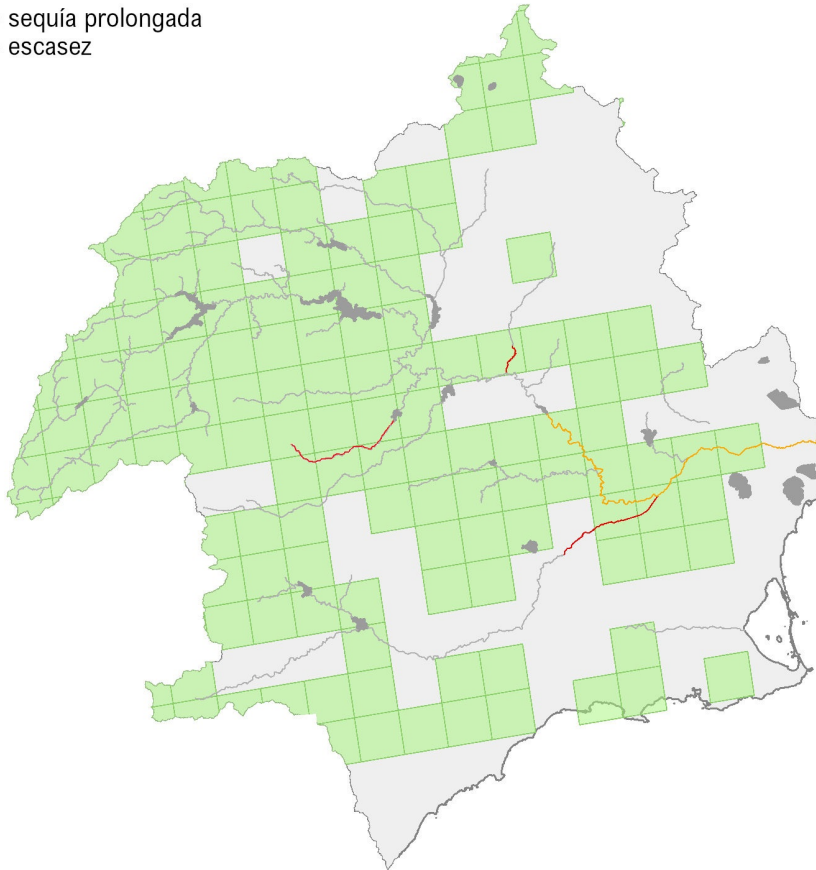

 Distribución del Hábitat de Interés Comunitario

Masas de Agua:

 Masas con medidas de sequía prolongada

 Masas con medidas de escasez

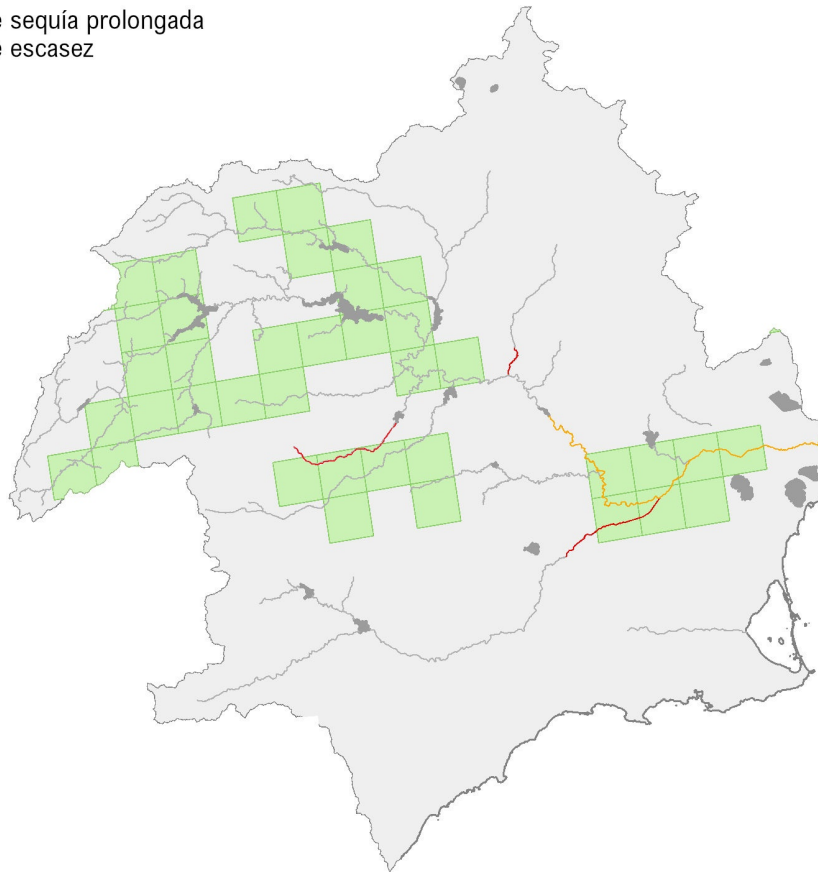

 Distribución del Hábitat de Interés Comunitario

Masas de Agua:

 Masas con medidas de sequía prolongada

 Masas con medidas de escasez

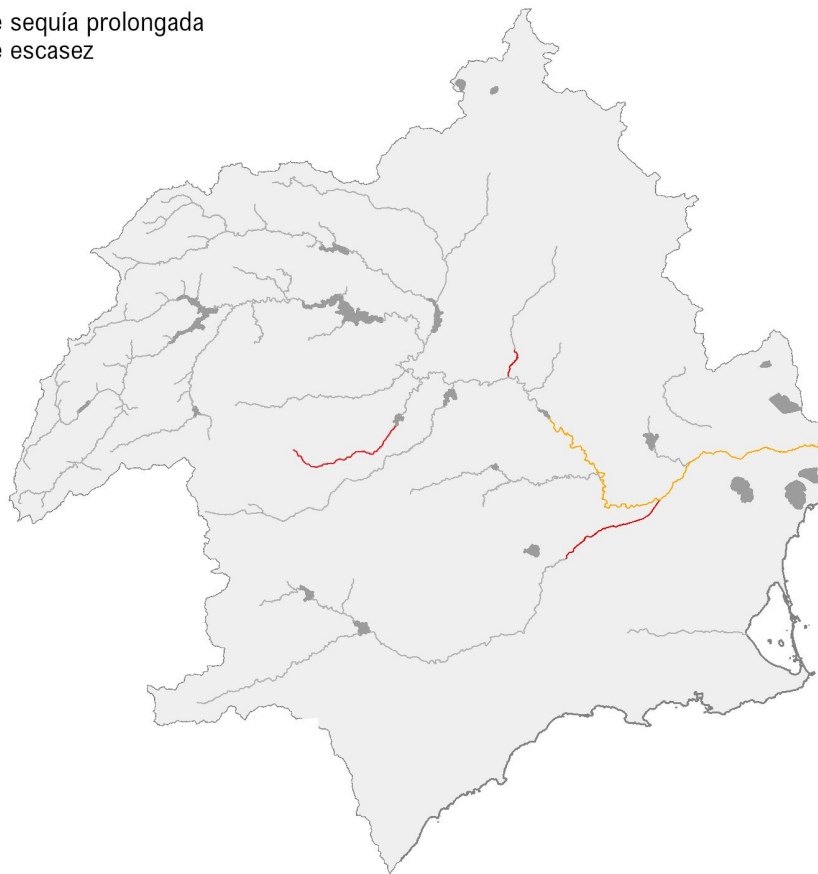

 Distribución del Hábitat de Interés Comunitario

Masas de Agua:

 Masas con medidas de sequía prolongada

 Masas con medidas de escasez

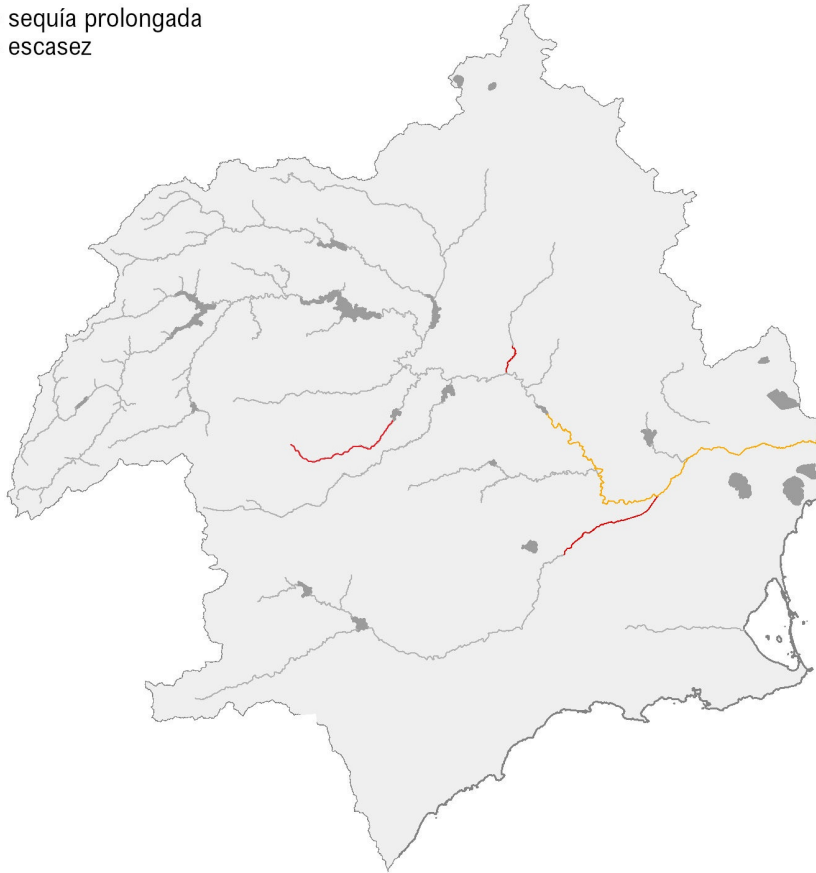

 Distribución del Hábitat de Interés Comunitario

Masas de Agua:

 Masas con medidas de sequía prolongada

 Masas con medidas de escasez

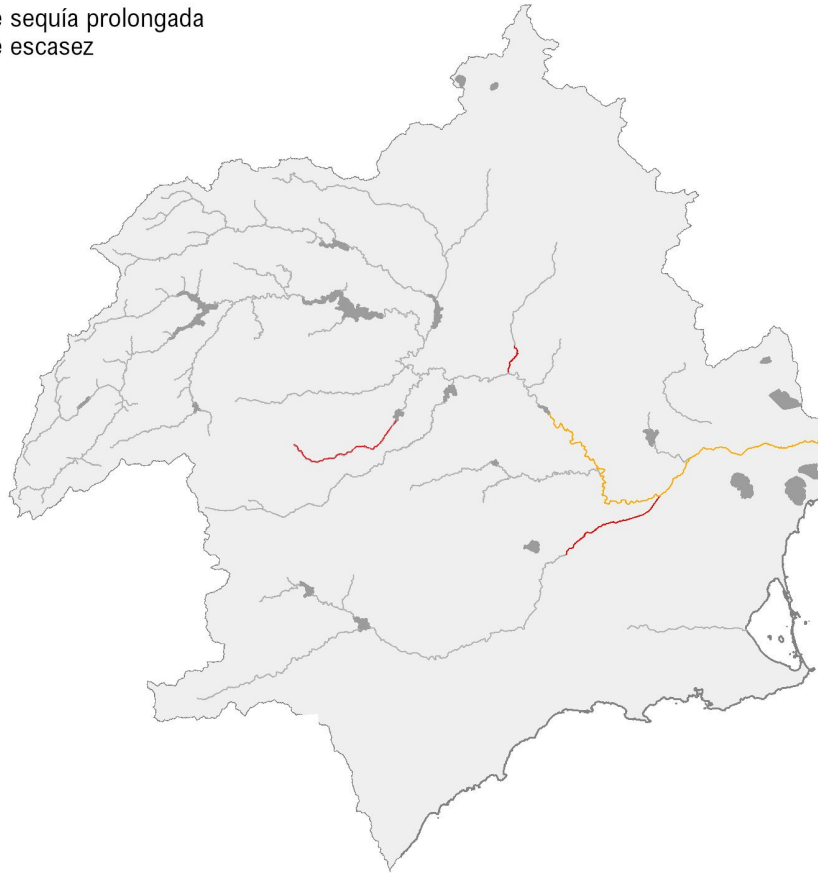

 Distribución del Hábitat de Interés Comunitario

Masas de Agua:

 Masas con medidas de sequía prolongada

 Masas con medidas de escasez

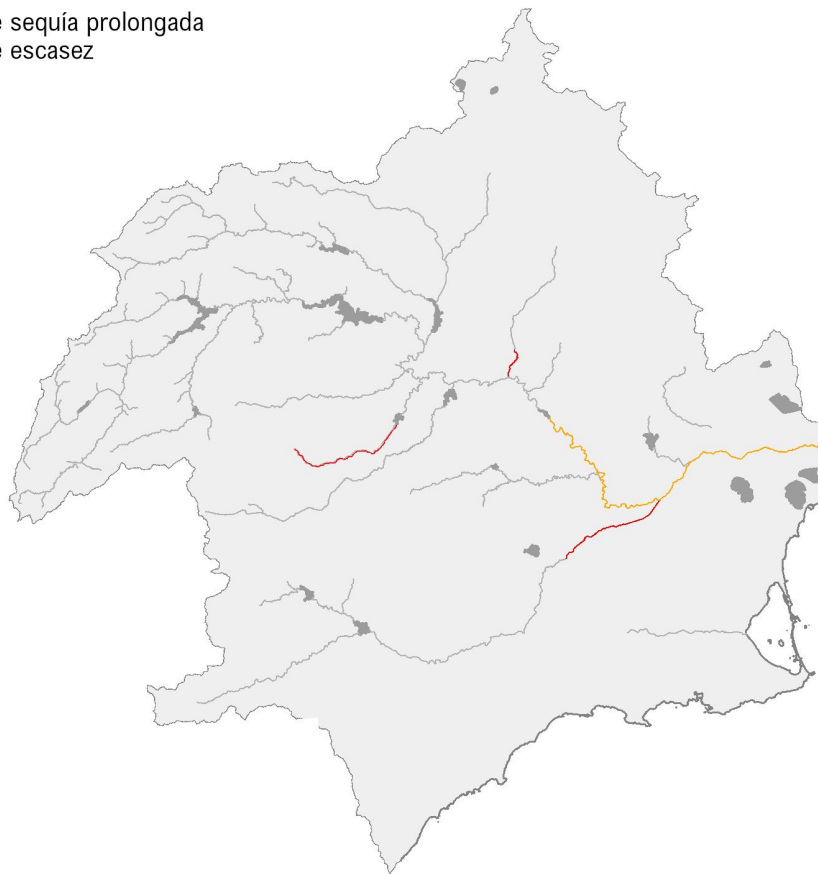

T7210_Turberas_calcáreas_del_Cladium_mariscus_y_con_especies_del_Caricion_davallianae

Anexo IV. Parte 3.

Hábitas de Interés Comunitario

 Distribución del Hábitat de Interés Comunitario

Masas de Agua:

 Masas con medidas de sequía prolongada

 Masas con medidas de escasez

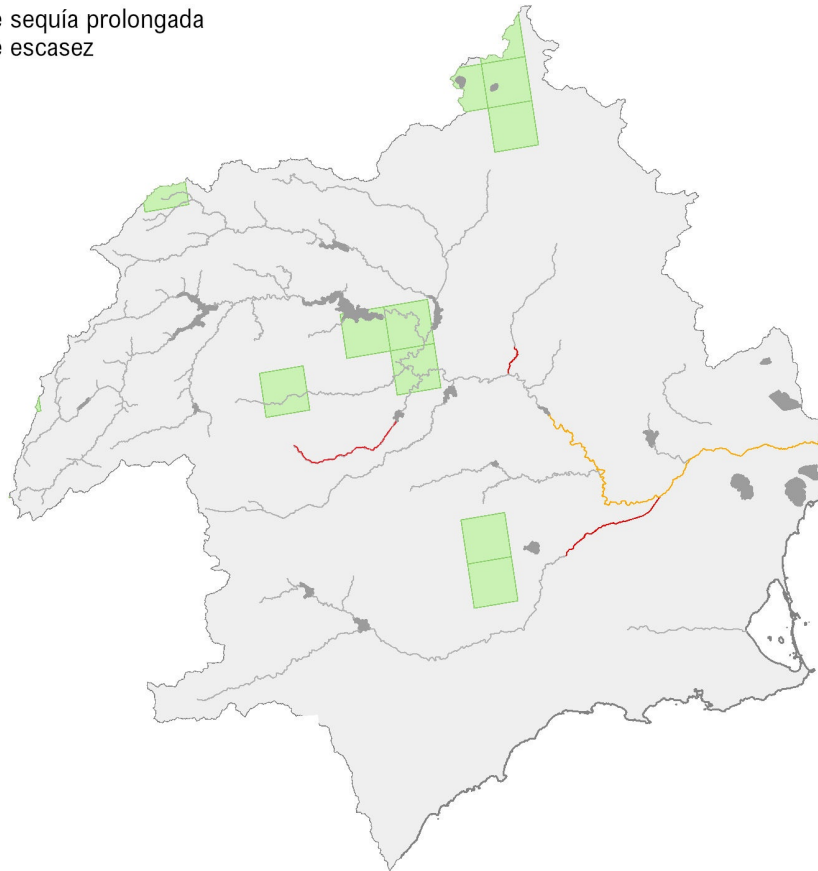

 Distribución del Hábitat de Interés Comunitario

Masas de Agua:

 Masas con medidas de sequía prolongada

 Masas con medidas de escasez

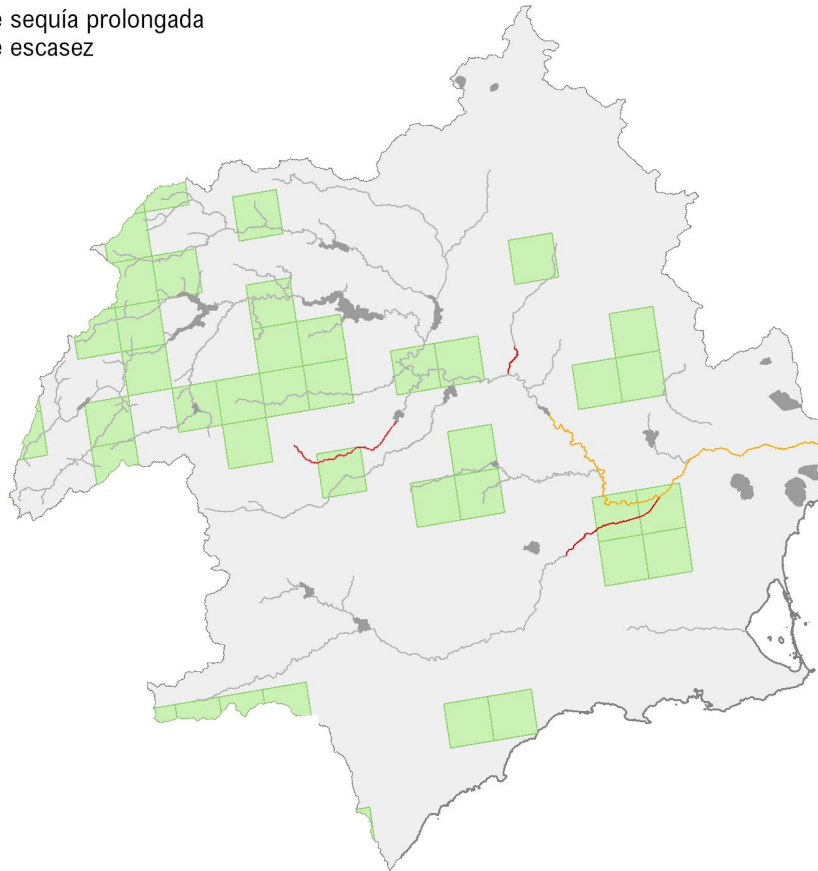

 Distribución del Hábitat de Interés Comunitario

Masas de Agua:

 Masas con medidas de sequía prolongada

 Masas con medidas de escasez

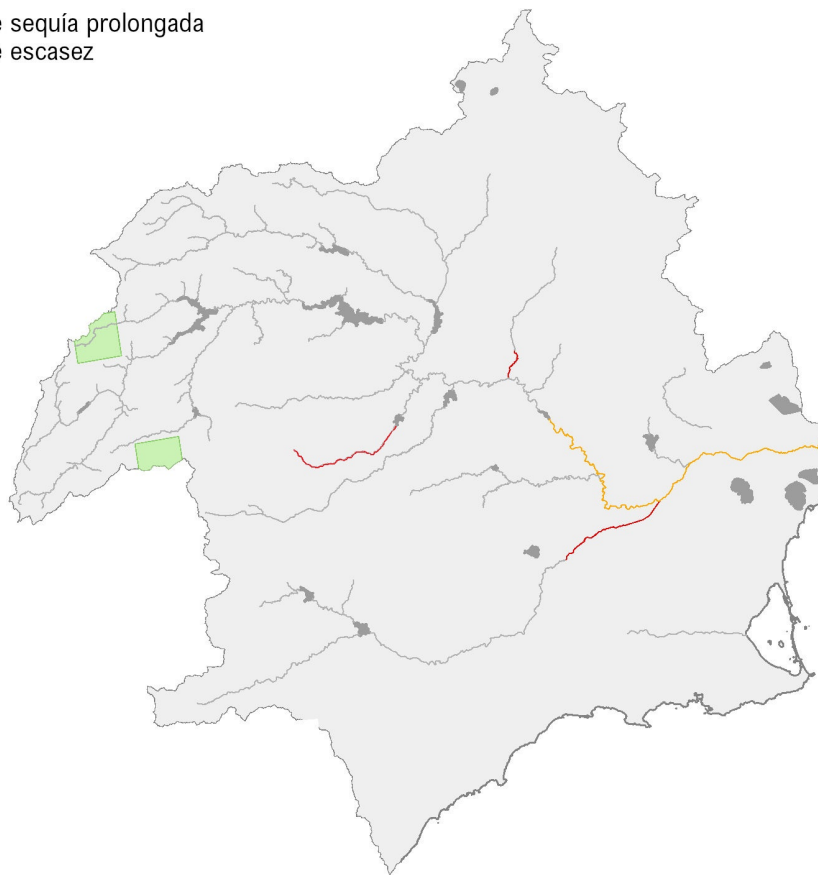

 Distribución del Hábitat de Interés Comunitario

Masas de Agua:

 Masas con medidas de sequía prolongada

 Masas con medidas de escasez

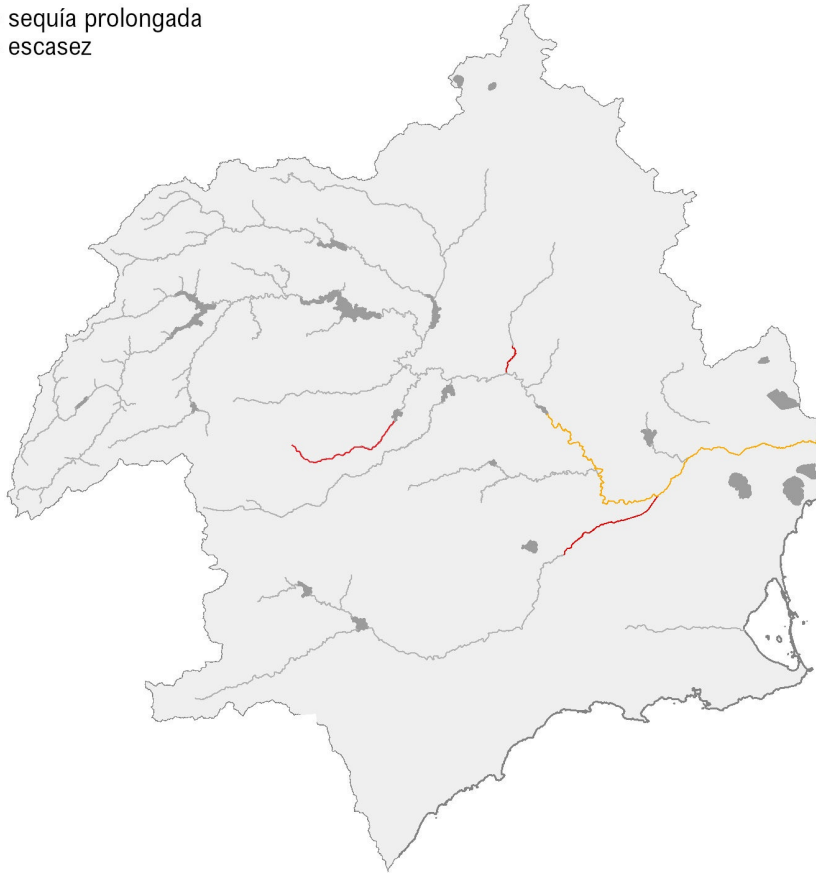

 Distribución del Hábitat de Interés Comunitario

Masas de Agua:

 Masas con medidas de sequía prolongada

 Masas con medidas de escasez

