CONFEDERACIÓN HIDROGRÁFICA DEL SEGURA - Entrada Nº. 201300014168 05/12/2013 12:37:20 Dest: 4

0065

AYUNTAMIENTO DE PILAR DE LA HORADADA

CONFEDERACIÓN HIDROGRÁFICA DEL SEGURA
OFICINA DE PLANIFICACIÓN HIDROLÓGICA
ENTRADA
FECHA 5 - DIC. 2013
Nº 493/2013
COPIA
CASE A
ORIGINAL
Para informe
Para conocimiento
Para despachar conmigo
Procede contestación

José Fidel Ros Samper, ALCALDE-PRESIDENTE del Excmo. Ayuntamiento de PILAR DE LA HORADADA, ALICANTE, de acuerdo con la Resolución de la Dirección General del Agua por la que se anuncia la apertura del período de consulta pública de los documentos "Propuesta de Proyecto de Plan Hidrológico" e "Informe de Sostenibilidad Ambiental" del proceso de planificación hidrológica correspondiente a la Demarcación del Segura conforme al BOE de 7 junio de 2.013:

Excmo. Ayuntamiento Pilar de la Horadada
2013008883 05-12-2013 11 27
LIBRO REGISTRO GENERAL DE SALIDA
07160212143566512123

EXPONE

I) Que en la PROPUESTA DEL PROYECTO DEL PLAN HIDROLOGICO DE LA CUENCA DEL SEGURA, de mayo de 2013, documento MEMORIA, se describe y valora el PROGRAMA DE MEDIDAS que se llevaran a cabo en con el desarrollo del plan.

II) Que en función del tipo de medida el Proyecto del Plan Hidrológico de la Cuenca del Segura establece una serie de actuaciones, obras, proyectos, estudios, etc.

III) Que en el Anejo 10 "PROGRAMA DE MEDIDAS" y en concreto en su Anejo VI "Programación Presupuestaria del Programa de Medidas" se relacionan una serie de proyectos, obras y actuaciones a desarrollar en el ámbito de la Demarcación del Segura.

IV) Que no se recogen actuaciones para el Término Municipal de Pilar de la Horadada que este Ayuntamiento cree necesarias y que son de la misma tipología de las descritas en el Programa de Medidas para llevar a cabo en otros puntos de la Demarcación.

Ayuntamiento Pilar de la Horadada ALCALDÍA ALICANTE

En virtud de lo expuesto, SOLICITO **que se incluyan** en la PROPUESTA DEL PROYECTO DE PLAN HIDROLÓGICO DE LA CUENCA DEL SEGURA, en su Anejo 10 PROGRAMA DE ACTUACIONES y en su Anejo VI PROGRAMACION PRESUPUESTARA DEL PROGRAMA DE MEDIDAS los siguientes proyectos:

- PROYECTO DE CONSTRUCCION: PROLONGACIÓN DE CANALIZACIÓN DE RAMBLA EN PILAR DE LA HORADADA, ALICANTE, presupuesto: 5.560.922,56 €. Se adjunta al cuerpo de esta alegación documentación descriptiva de la actuación.

- EMBALSE PARA LAMINACIÓN DE AVENIDAS EN LA ZONA SUDOESTE DEL TERMINO MUNICIPAL DE PILAR DE LA HORADADA, presupuesto: 1.407.855,06 €. Se adjunta al cuerpo de esta alegación documentación descriptiva de la actuación.

Plaza Campoamor, nº 2. 03190 PILAR DE LA HORADADA (Alicante)
Telf. 965352225. Fax 965352325. e-mail: ayto@pilardelahoradada.org - Web: www.pilardelahoradada.org

- OBRAS DE DEFENSA FRENTE A INUNDACIONES EN LA ZONA SUR DEL TERMINO MUNICIPAL DE PILAR DE LA HORADADA, ALICANTE: *ENCAUZAMIENTO DE LA RAMBLA DE 7 HIGUERAS DE EL CANAL DEL TRASVASE TAJO-SEGURA A EL MOJON,* presupuesto: 13.231.207,86 €. Se adjunta al cuerpo de esta alegación documentación descriptiva de la actuación.

Con todo ello, solicito que se entienda por presentada la presente ALEGACIÓN en tiempo y forma y que sea estimada en beneficio del interés general del Municipio de Pilar de la Horadada.

Agradezco de antemano, la favorable acogida que no dudo dispensará Ud. al presente asunto.

En Pilar de la Horadada, 5 de diciembre de 2013.

EL ALCALDE - PRESIDENTE

Ayuntamiento Pilar de la Horadada ALCALDIA ALICANTE

José Fidel Ros Samper.

SR PRESIDENTE DE LA CONFEDERACION HIDROGRAFICA DEL SEGURA
PLAZA DE FONTES, Nº 1
30001 MURCIA

DOCUMENTACION ADJUNTA:

Proyecto de Construcción PROLONGACIÓN DE LA RAMBLA DE PILAR DE LA HORADADA, ALICANTE.

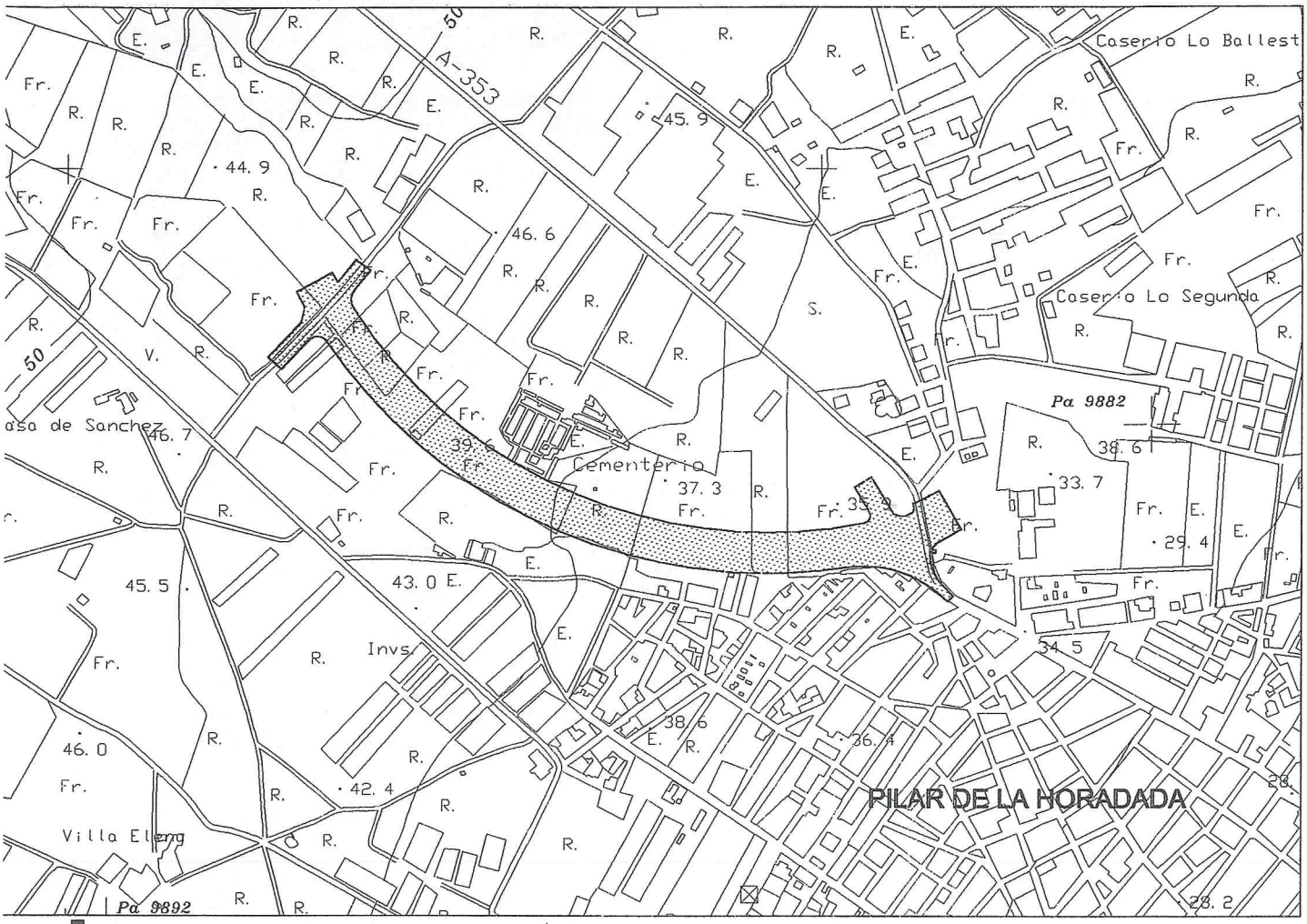

PROYECTO DE CONSTRUCCIÓN

PROLONGACIÓN DE CANALIZACIÓN DE RAMBLA

EN PILAR DE LA HORADADA –ALICANTE–

Aprobado por Ayuntamiento Pleno
el día 24 de octubre de 2.006.
El Secretario Acctal.

Ayuntamiento Pilar de la Horadada
SEC
ALICANTE

PROMOTOR :

EXCMO AYUNTAMIENTO DE PILAR DE LA HORADADA

AUTOR:

POR OFI 208 S.L. : JOSE FRANCISCO CAMPELLO GARCIA

INGENIERO DE CAMINOS, CANALES Y PUERTOS

JULIO 2.006

PROYECTO DE CONSTRUCCIÓN PROLONGACIÓN DE CANALIZACIÓN DE RAMBLA EN PILAR DE LA HORADADA – ALICANTE-

Ayuntamiento Pilar de la Horadada
SECRETARÍA
ALICANTE

PRESUPUESTO DE EJECUCIÓN MATERIAL	3.837.677,24 euros
13% GASTOS GENERALES	498.898,04 euros
6% BENEFICIO INDUSTRIAL	230.260,63 euros
TOTAL PRESUPUESTO POR CONTRATA (SIN I.V.A)	4.566.835,91 euros
16 % I.V.A.	730.693,75 euros
TOTAL PRESUPUESTO BASE DE LICITACIÓN	**5.297.529,66 euros**

Asciende el Presupuesto Base de Licitación a la expresada cantidad de CINCO MILLONES DOSCIENTOS NOVENTA Y SIETE MIL QUINIENTOS VEINTINUEVE EUROS CON SESENTA Y SEIS CÉNTIMOS.

Julio 2006. Pilar de la Horadada-Alicante

Por OFI 208,S.L.

Ingeniero de Caminos, Canales y Puertos

José Francisco Campello García
Colegiado nº 7.294

EMBALSE PARA LAMINACIÓN DE AVENIDAS EN LA ZONA SUDOESTE DEL TERMINO MUNICIPAL DE PILAR DE LA HORADADA, ALICANTE.

Estudio de soluciones y anteproyecto de las obras de defensa frente a inundaciones en la zona sudoeste del término municipal de Pilar de la Horadada

Solución Complementaria: EMBALSE PARA LAMINACIÓN DE AVENIDAS

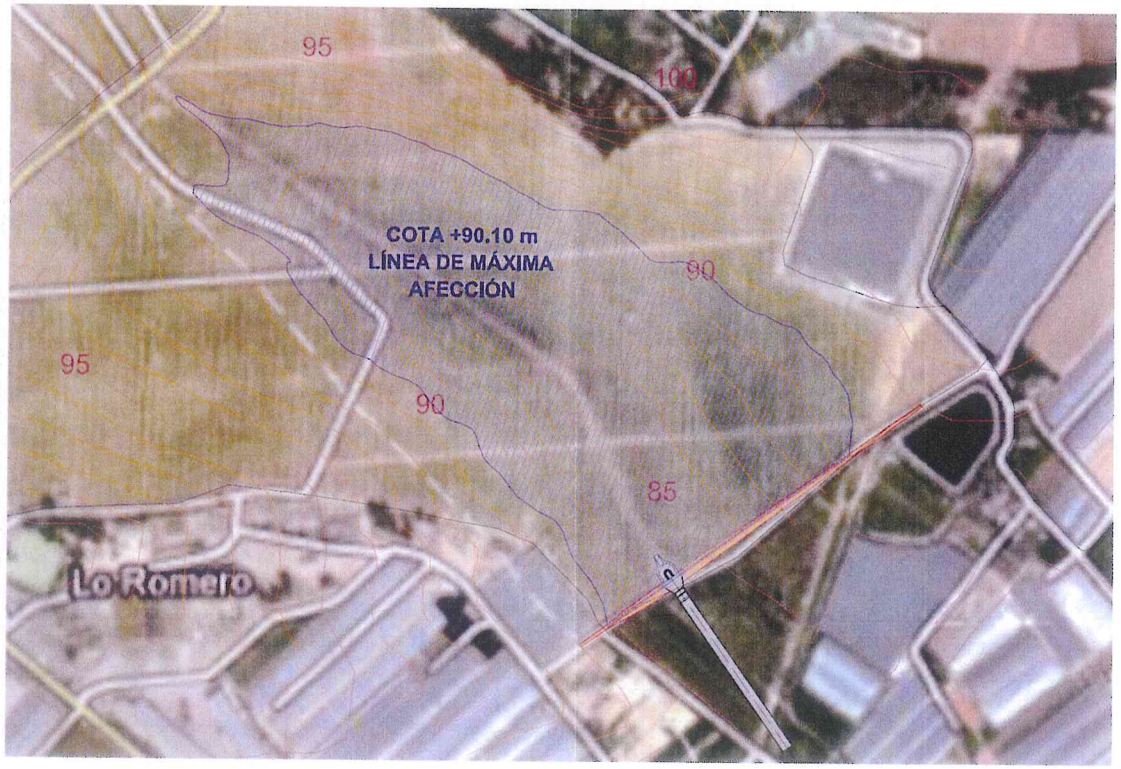

Pilar de la Horadada PHO 0602 Pluviales sudoeste.

Junio de 2013

GUÍA consultores.
Autores del Proyecto:
Ingeniero de Caminos, C. Y P.
Miguel A. Crespo Zaragoza
c/ San Fernando, nº 55 – 2º D, Alicante
Telf. 965216046
guia@guiaconsultores.com

EXCELENTÍSIMO AYUNTAMIENTO
DE PILAR DE LA HORADADA

DOCUMENTO Nº 3: PRESUPUESTO.

OBRAS DE DEFENSA FRENTE A INUNDACIONES EN LA ZONA SUR DEL TERMINO MUNICIPAL DE PILAR DE LA HORADADA, ALICANTE, *ENCAUZAMIENTO DE LA RAMBLA DE 7 HIGUERAS DE EL CANAL DEL TRASVASE TAJO-SEGURA A EL MOJON.*

Estudio de soluciones y anteproyecto de las obras de defensa frente a inundaciones en la zona sudoeste del término municipal de Pilar de la Horadada

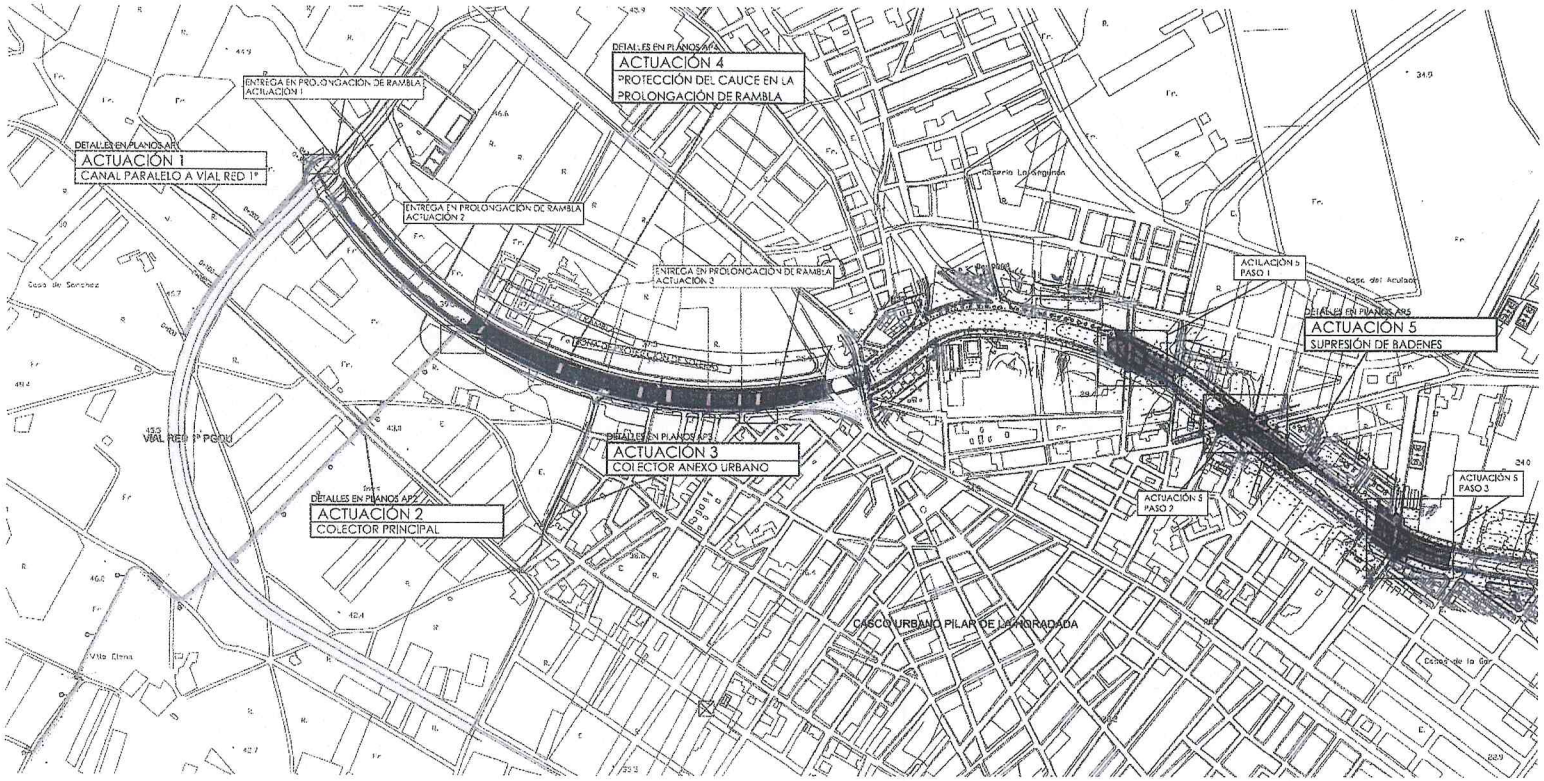

Pilar de la Horadada PHO 0602 Pluviales sudoeste.

Diciembre de 2011

GUÍA consultores.
Autores del Proyecto:
Ingeniero de Caminos, C. Y P.
Miguel A. Crespo Zaragoza
c/ San Fernando, nº 55 – 2º D, Alicante
Telf. 965216046
guia@guiaconsultores.com

EXCELENTÍSIMO AYUNTAMIENTO
DE PILAR DE LA HORADADA

Actuación 3: Encauzamiento de Rambla 7 Higueras desde Canal de Cartagena a El Mojón.

Actuación 4: Canal Pedanía.

3. SOLUCIÓN PROPUESTA.

E03 Actuaciones 3 y 4.

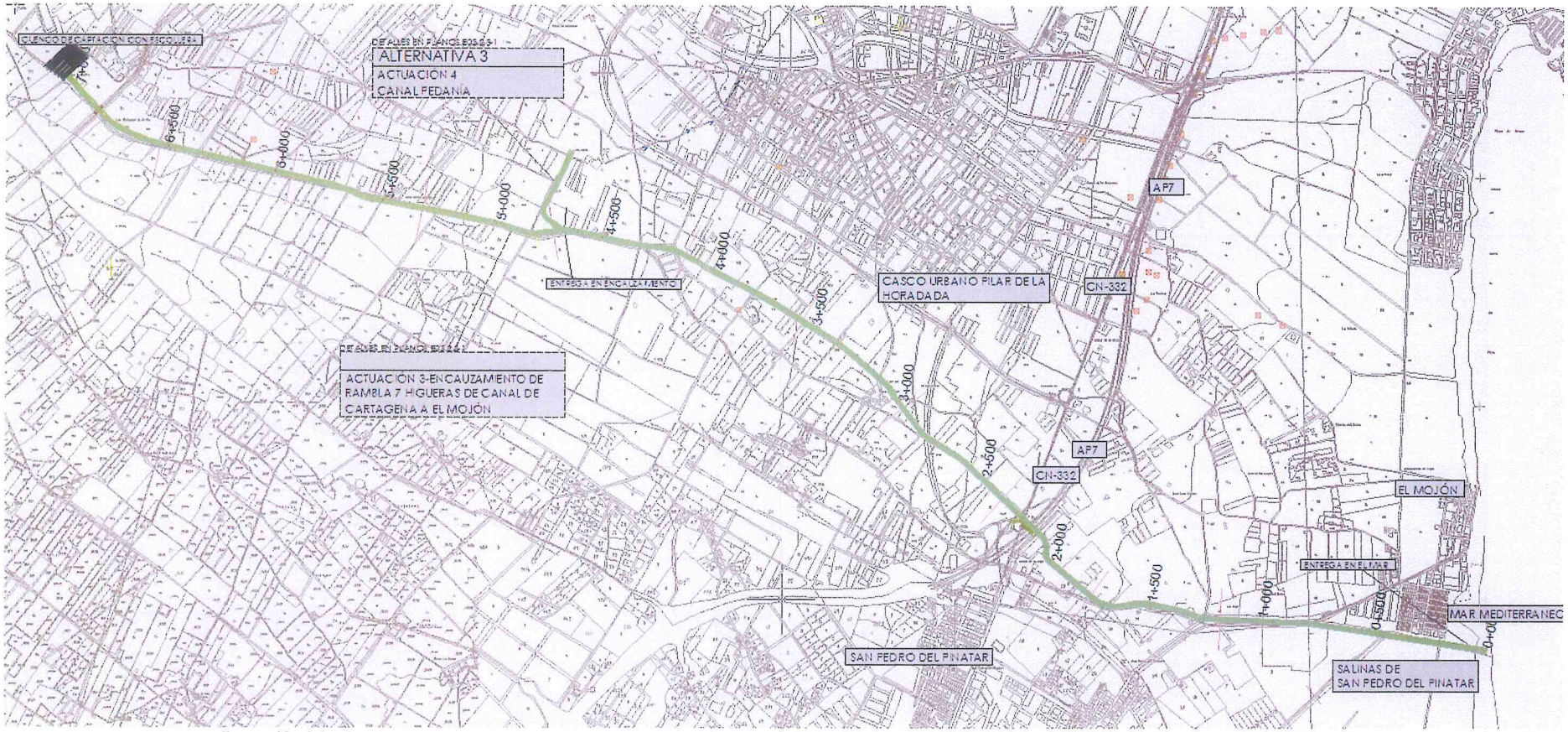

Ilustración 1 Conjunto de actuaciones.

6. COSTE DE LAS OBRAS.

Seguidamente se resume los costes de ejecución material de las distintas actuaciones estudiadas:

Actuaciones 3 y 4

CODIGO		P.E.M	COMENTARIOS
AL3.AC3	ACTUACIÓN 3:	469,196.40 €	Canal pedania
AL3.AC4	ACTUACIÓN 4:	8,567,897.41 €	Encauzamiento de Rambla 7 higueras de Canal de Cartagena a El Mojón.
	TOTAL	9,037,093.81 €	