

0133

**CONFEDERACION HIDROGRAFICA DEL SEGURA**  
**Plaza Fontes 1,**  
**30.001 MURCIA**

**OFICINA DE PLANIFICACIÓN HIDROLÓGICA DE LA**  
**CONFEDERACIÓN HIDROGRÁFICA DEL SEGURA**

**Maria Teresa Morales Sobejano**, mayor de edad, con DNI **74401337-V**, con domicilio a efectos de notificación en C/ García Alix 4, 30850 Totana (MURCIA) ([andres.ivars.vives@gmail.com](mailto:andres.ivars.vives@gmail.com))

EXPONGO

Que encontrándose abierto el plazo de información pública de la Propuesta de proyecto de Plan Hidrológico y del Informe de Sostenibilidad Ambiental de la Demarcación Hidrográfica del Segura, mediante el presente escrito DIGO:

Que soy propietaria de la parcela 55 del polígono 19 de catastro de rústica del término municipal de Totana (adjunto cédula y plano catastral). DOC.1

Que en esa Confederación Hidrográfica del Segura aparece el:

- Nº aprovechamiento 5.400
- Sección K
- Tomo 7
- Hoja 1305
- Expediente asociados IPC 700 2001
- Fecha inscripción 09-03-2007



Que me encuentro incluida dentro de los titulares de dicho aprovechamiento. (adjunto copia de ello). DOC. 2

Que de la información contenida en los planos correspondientes a la UDA 65, concretamente en el plano nº 48.12, la parcela de la cual soy titular, nº 55 del polígono 19, no se encuentra incluida en su totalidad dentro del perímetro reconocido.

Que la parcela mencionada, ha formado parte en su totalidad, y desde la inscripción primitiva del aprovechamiento, siempre, no habiendo solicitado cambio alguno por ningún concepto, siendo cultivada la misma, como se puede comprobar por los testimonios gráficos, cartomur, con arbolado de cítricos y con posterioridad de parral de uva de mesa.

Que recientemente por Comisaría de Aguas, se ha abierto el expediente INF 778/2013, al no contemplarse nada más que una pequeña parte de la mencionada parcela, dentro del perímetro de riego del aprovechamiento.

Que el no encontrarse incluida en su totalidad la parcela dentro del perímetro del aprovechamiento debe considerarse un error de definición de las propiedades de los titulares sobre los planos aportados al expediente.

Es por todo ello que **SOLICITO:**

CHS			PASE A	
PRE	COM	DT	SG	O.R

Sea considerado el presente escrito como **ALEGACIONES**, en tiempo y forma, se me considere como parte interesada, y sean incluidas las modificaciones o rectificaciones que correspondan, en la **PROPUESTA DE PLAN HIDROLOGICO** y del **INFORME DE SOSTENIBILIDAD AMBIENTAL** de la Demarcación Hidrográfica del Segura, para que **LA TOTALIDAD** de la parcela nº 19 del polígono de rústica del término municipal de Totana, conste dentro del perímetro autorizado de riego del mencionado aprovechamiento nº 5.400.-

En Totana a tres de Diciembre del dos mil trece.



Fdo/ María Teresa Morales Sobejano.











CÉDULA CATASTRAL

Titular: MORALES SOBEJANO MARIA TERESA  
Domicilio Fiscal: CL GARCIA ALIX, 0004  
TOTANA 30850 - MURCIA

D.N.I./C.I.F.: 74401337V

Referencia Catastral	30039A019000550000GW	Naturaleza del Bien	Rústica
Situación	VIÑA LARGA Cód. Polígono: 19 Núm. Parcela: 55 TOTANA 00000 - MURCIA		
Tipo Titular	Unico	Ejercicio Padrón	2013
Derecho Titular	Propiedad	Porcentaje Participación	100,00%
Superficie Suelo	13.584,00m <sup>2</sup>	Valor Suelo	0,00€
Superficie Construida	0,00m <sup>2</sup>	Valor Construido	0,00€
		Valor Catastral	234,94€

Total Superficie Suelo	13.584,00m <sup>2</sup>	Total Valor Suelo	0,00€
Total Super. Construida	0,00m <sup>2</sup>	Total Valor Construido	0,00€
		Total Valor Catastral	234,94€



# CONSULTA DESCRIPTIVA Y GRÁFICA DE DATOS CATASTRALES BIENES INMUEBLES DE NATURALEZA RÚSTICA

Municipio de TOTANA Provincia de MURCIA

INFORMACIÓN GRÁFICA

E: 1/2000

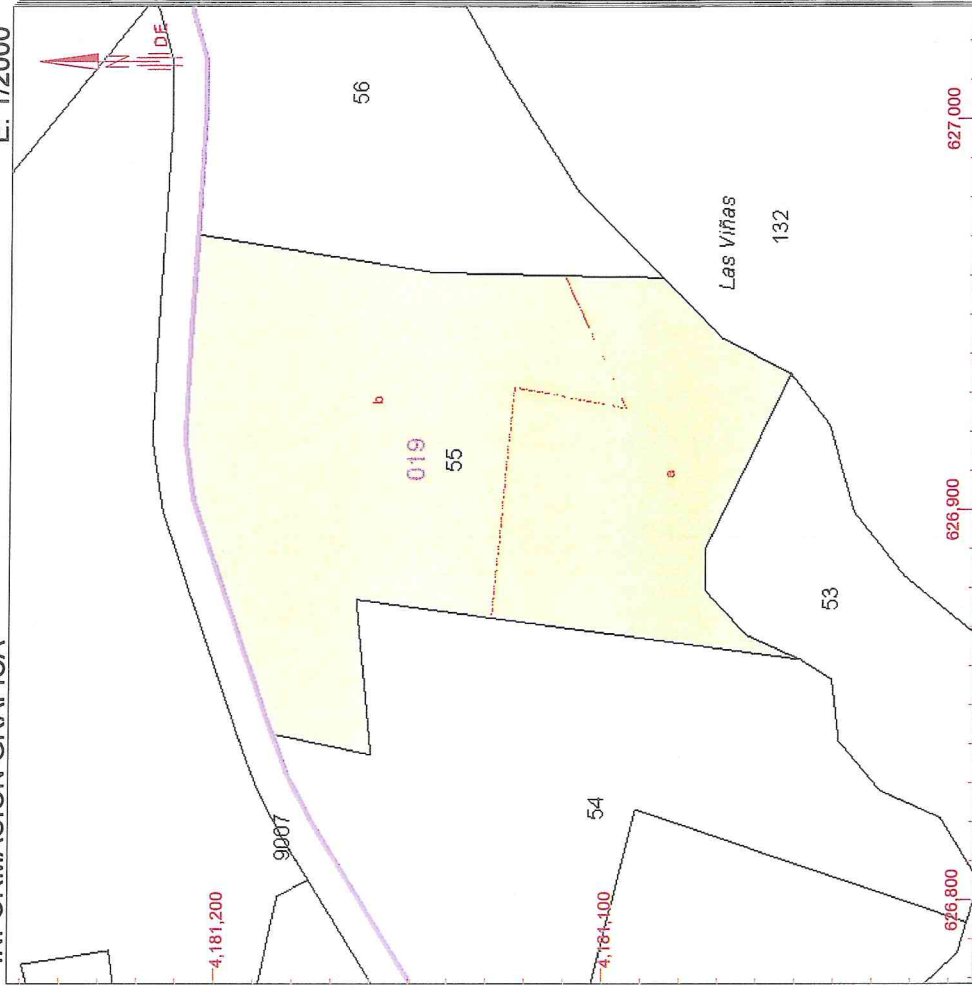

Este documento no es una certificación catastral, pero sus datos pueden ser verificados a través del 'Acceso a datos catastrales no protegidos' de la SEC.

Martes, 3 de Diciembre de 2013

- 627.000 Coordenadas U.T.M. Huso 30 ETRS89
- Límite de Manzana
- Límite de Parcela
- Límite de Construcciones
- Mobiliario y aceras
- Límite zona verde
- Hidrografía

REFERENCIA CATASTRAL DEL INMUEBLE  
**30039A019000550000GW**

## DATOS DEL INMUEBLE

LOCALIZACIÓN  
Polígono 19 Parcela 55  
VIÑA LARGA. TOTANA [MURCIA]

USO LOCAL PRINCIPAL  
Agrario

AÑO CONSTRUCCIÓN  
---

COEFICIENTE DE PARTICIPACIÓN  
100,000000

SUPERFICIE CONSTRUIDA [m²]  
---

## DATOS DE LA FINCA A LA QUE PERTENECE EL INMUEBLE

SITUACIÓN  
Polígono 19 Parcela 55  
VIÑA LARGA. TOTANA [MURCIA]

SUPERFICIE CONSTRUIDA [m²]  
---

SUPERFICIE SUELO [m²]  
13.584

TIPO DE FINCA  
---

## SUBPARCELAS

Subparcela	CC	Cultivo	IP	Superficie [Ha]
a	MT	Matorral	00	0,4764
b	C-	Labor o Labradío seco	00	0,8820



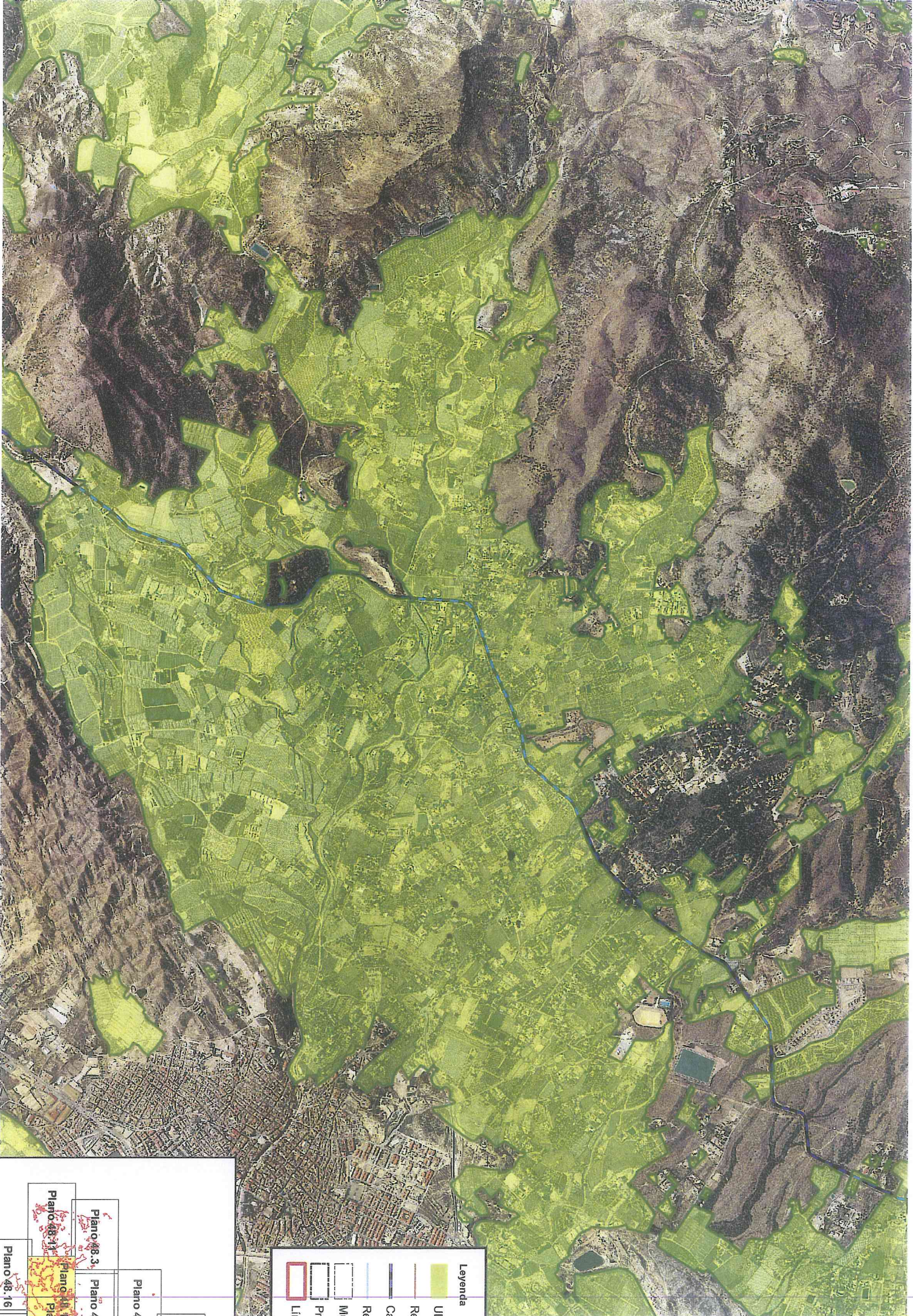

**Leyenda**

UT	UT
Re	Re
Ce	Ce
Re	Re
Mh	Mh
Pn	Pn
Lir	Lir

