

CONFEDERACIÓN
HIDROGRÁFICA
DEL SEGURA, O.A.

**PLAN HIDROLÓGICO DE LA DEMARCACIÓN
HIDROGRÁFICA DEL SEGURA
(REVISIÓN DE TERCER CICLO: 2022-2027)**

**ANEXO VIII DEL ANEJO III
ZONAS REGABLES DOTADAS CON AGUA
PROCEDENTE DEL TRASVASE NEGRATÍN-
ALMANZORA**

Diciembre de 2022

CONFEDERACIÓN HIDROGRÁFICA DEL SEGURA, O.A.

ÍNDICE

| | |
|------------------------------|----------|
| <u>1. INTRODUCCIÓN</u> | <u>5</u> |
| <u>2. PLANO</u> | <u>6</u> |

1. INTRODUCCIÓN

En este anexo se muestra descripción de las principales características de las zonas regables dotadas con aguas del trasvase Negratín - Almanzora. En primer lugar se describen las comunidades de regantes dotadas con agua procedente del referido trasvase, sumando un total de 24.000 ha, de las que una fracción de **10.388,17 ha se localizan íntegramente en territorio de la DHS**, procediendo a la representación gráfica de estas últimas.

| NOMBRE | SUP DE RIEGO (HA) |
|-----------------------------------|-------------------|
| CR Fuente del Beneficiado (Fines) | 51,00 |
| CR de la Hoica | 19,00 |
| CR Cerro Gordo | 359,00 |
| CR Fuente Marqués | 282,00 |
| CR San Ramón Nonato | 707,00 |
| CR Zona Norte | 2.372,00 |
| CR Sierra En medio | 800,00 |
| S.A.T. nº1685 Los Guiraos | 2.000,00 |
| CR Pulpí | 7.000,00 |
| CR Saltador | 2.600,00 |
| CR Bajo Almanzora | 2.115,00 |
| SAT nº2503 Antas | 2.108,00 |
| CR Cuevas | 2.796,00 |
| CR Vera | 100,00 |
| S.A.T. Agrolujo | 80,00 |
| CR Fuente de la Capellanía | 222,00 |
| Junta Central de Usuarios | 389,00 |
| TOTAL | 24.000,00 |
| Total en la DHS | 10.388,17 |

2. PLANO

A continuación se adjunta la representación gráfica de las comunidades de regantes dotadas con agua procedente del trasvase Negratín-Almanzora en el contexto geográfico de la DHS.

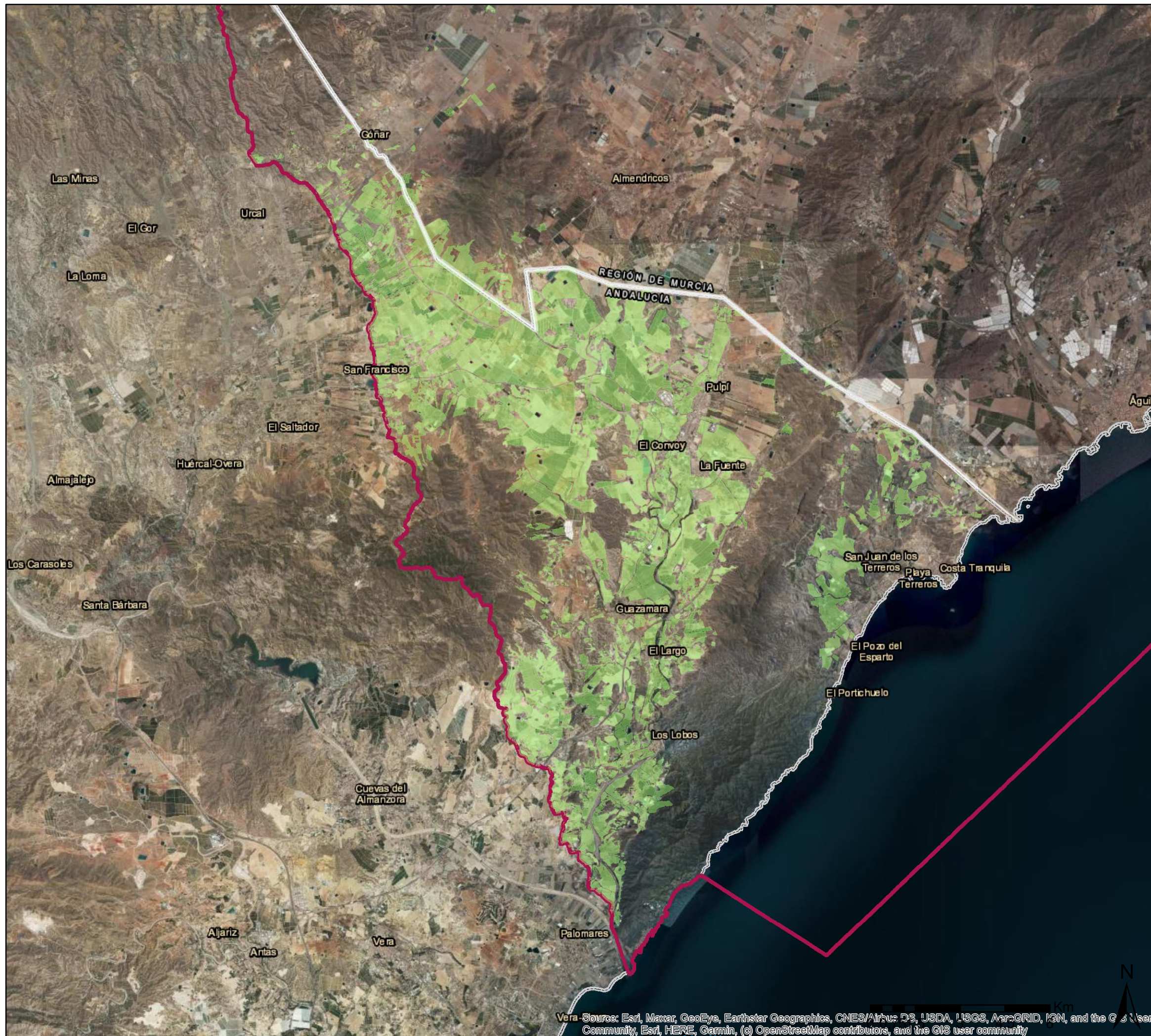

Vera - Source: Esri, Maxar, GeoEye, Earthstar Geographics, CNES/Airbus DS, USDA, USGS, AeroGRID, IGN, and the GIS User Community, Esri, HERE, Garmin, (c) OpenStreetMap contributors, and the GIS user community



Leyenda

- Zonas regables dotadas con agua procedente del trasvase Negratín-Almanzora en el ámbito de la DHS.
- Límite Provincial
- Límite DHS



TÍTULO: **Zonas regables dotadas con agua procedente del trasvase Negratín-Almanzora en el ámbito de la DHS.**

FECHA: **Abril 2022**

FUENTE: PROYECTO DE PLAN HIDROLÓGICO DE LA DEMARCACIÓN HIDROGRÁFICA DEL SEGURA 2022-2027.

ESCALA: **1:125.000**

SISTEMA DE COORDENADAS: European Terrestrial Reference System 1989 (ETRS 89)
Elipsoide GRS80. Proyección U.T.M. Huso 30

