

PROYECTO DE PLAN HIDROLÓGICO DE LA DEMARCACIÓN HIDROGRÁFICA DEL SEGURA (REVISIÓN DE TERCER CICLO: 2022-2027)

Láminas del Anejo 4. Zonas protegidas

Diciembre de 2022

CONFEDERACIÓN HIDROGRÁFICA DEL SEGURA, O.A.

INDICE

4.1. ZONAS PROTEGIDAS POR CAPTACIÓN DE AGUA PARA ABASTECIMIENTO	2
4.2. ZONAS DE PROTECCIÓN DE ESPECIES ACUÁTICAS ECONÓMICAMENTE SIGNIFICATIVAS (MASAS DE AGUA COSTERA).....	3
4.3. ZONAS DE PROTECCIÓN DE ESPECIES ACUÁTICAS ECONÓMICAMENTE SIGNIFICATIVAS (MASAS DE AGUA SUPERFICIALES CONTINENTALES).....	4
4.4. ZONAS DE BAÑO	5
4.5. ZONAS VULNERABLES	6
4.6. ZONAS SENSIBLES	7
4.7.1. RED NATURA 2000 EN LA DHS	8
4.7.2. RED NATURA 2000 RELACIONADA CON EL AGUA EN LA DHS	9
4.8. ZONAS ESPECIALMENTE PROTEGIDAS DE IMPORTANCIA PARA EL MEDITERRÁNEO	10
4.9. ZONAS Y PERIMETROS DE PROTECCIÓN DE AGUAS MINERALES Y TERMALES.	11
4.10. ZONAS HÚMEDAS EN LA DHS	12
4.11. RESERVAS NATURALES FLUVIALES	13
4.12. PROPUESTA DE RESERVAS NATURALES SUBTERRÁNEAS	14

4.1. ZONAS PROTEGIDAS POR CAPTACIÓN DE AGUA PARA ABASTECIMIENTO

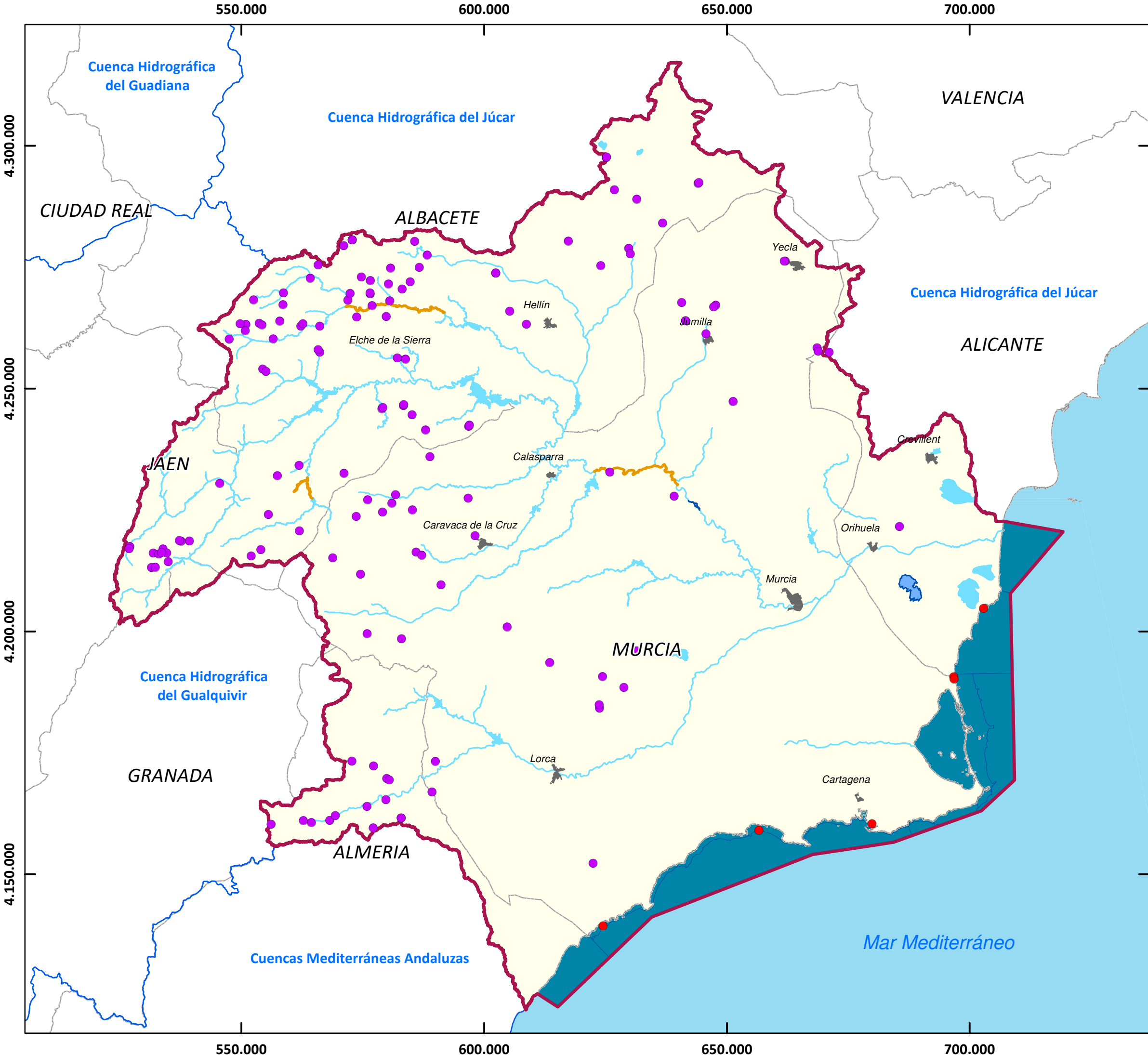

Leyenda



- Zonas protegidas por captaciones para abastecimiento en masas de agua subterráneas
- Zonas protegidas por captaciones para abastecimiento en masas de agua costeras (Desaladoras)
- Zonas protegidas por captaciones para abastecimiento en masas de agua superficiales (Ríos)
- Zonas protegidas por captaciones para abastecimiento en masas de agua superficiales (Embalse)
- Límite de la DHS

TÍTULO:	4.1. ZONAS PROTEGIDAS POR CAPTACIÓN DE AGUA PARA ABASTECIMIENTO
FECHA:	Diciembre 2022
FUENTE:	PROYECTO DE PLAN HIDROLÓGICO DE LA DEMARCACIÓN HIDROGRÁFICA DEL SEGURA 2022-2027.
ESCALA:	1:750.000
SISTEMA DE COORDENADAS:	European Terrestrial Reference System 1989 (ETRS 89) Elipsoide GRS80. Proyección U.T.M. Huso 30

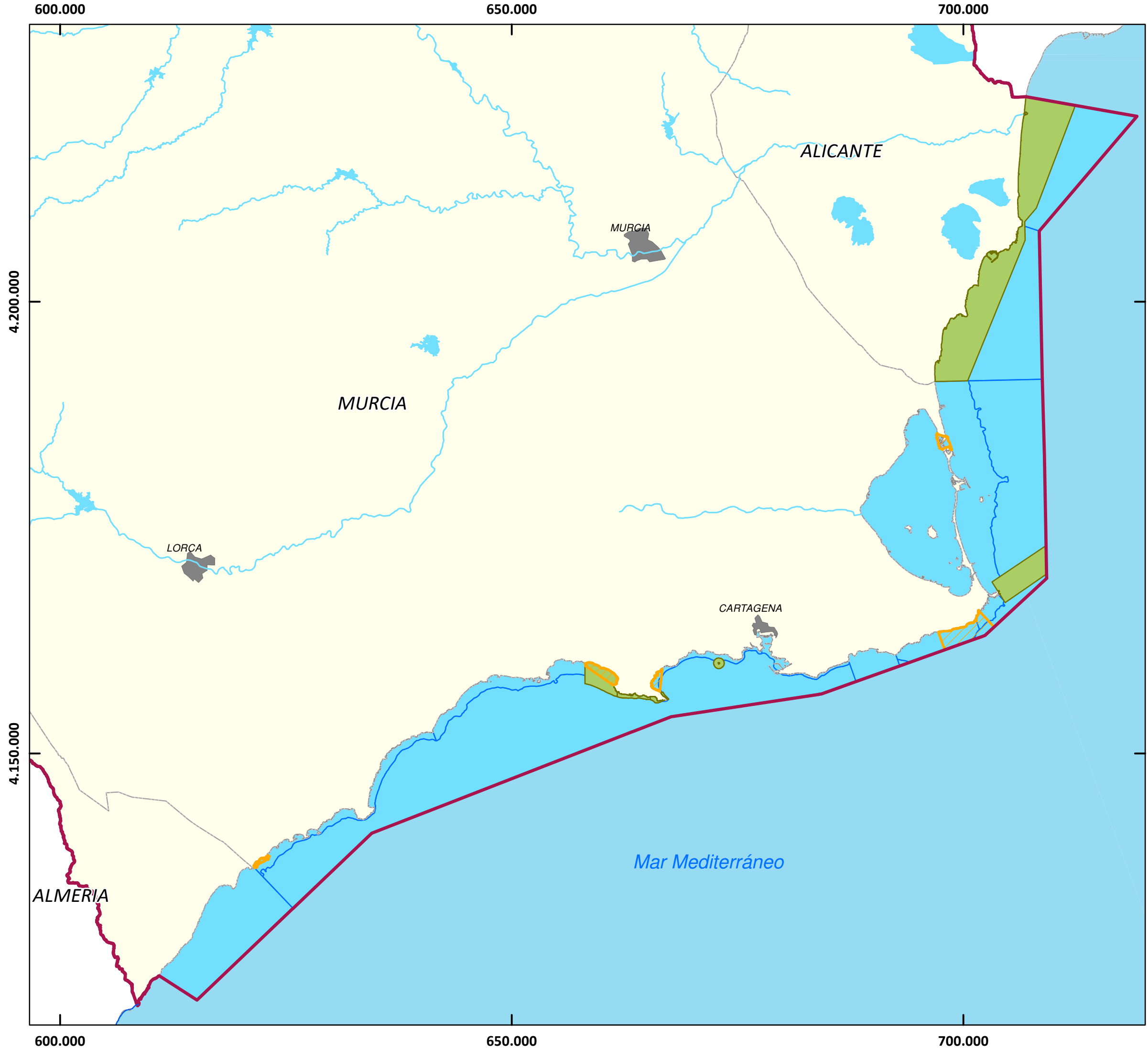
**4.2. ZONAS DE PROTECCIÓN DE ESPECIES ACUÁTICAS
ECONÓMICAMENTE SIGNIFICATIVAS (MASAS DE AGUA
COSTERA)**



Leyenda

-  Zonas de producción de moluscos
-  Zonas de interés pesquero
-  Límite de la DHS



TÍTULO: 4.2 ZONAS DE PROTECCIÓN DE ESPECIES ACUÁTICAS ECONÓMICAMENTE SIGNIFICATIVAS (masas de agua costeras)

FECHA: Diciembre 2022

FUENTE: PROYECTO DE PLAN HIDROLÓGICO DE LA DEMARCACIÓN HIDROGRÁFICA DEL SEGURA 2022-2027.

ESCALA: 1:400.000  Km

SISTEMA DE COORDENADAS: European Terrestrial Reference System 1989 (ETRS 89)
Elipsoide GRS80. Proyección U.T.M. Huso 30 

**4.3. ZONAS DE PROTECCIÓN DE ESPECIES ACUÁTICAS
ECONÓMICAMENTE SIGNIFICATIVAS (MASAS DE AGUA
SUPERFICIALES CONTINENTALES)**

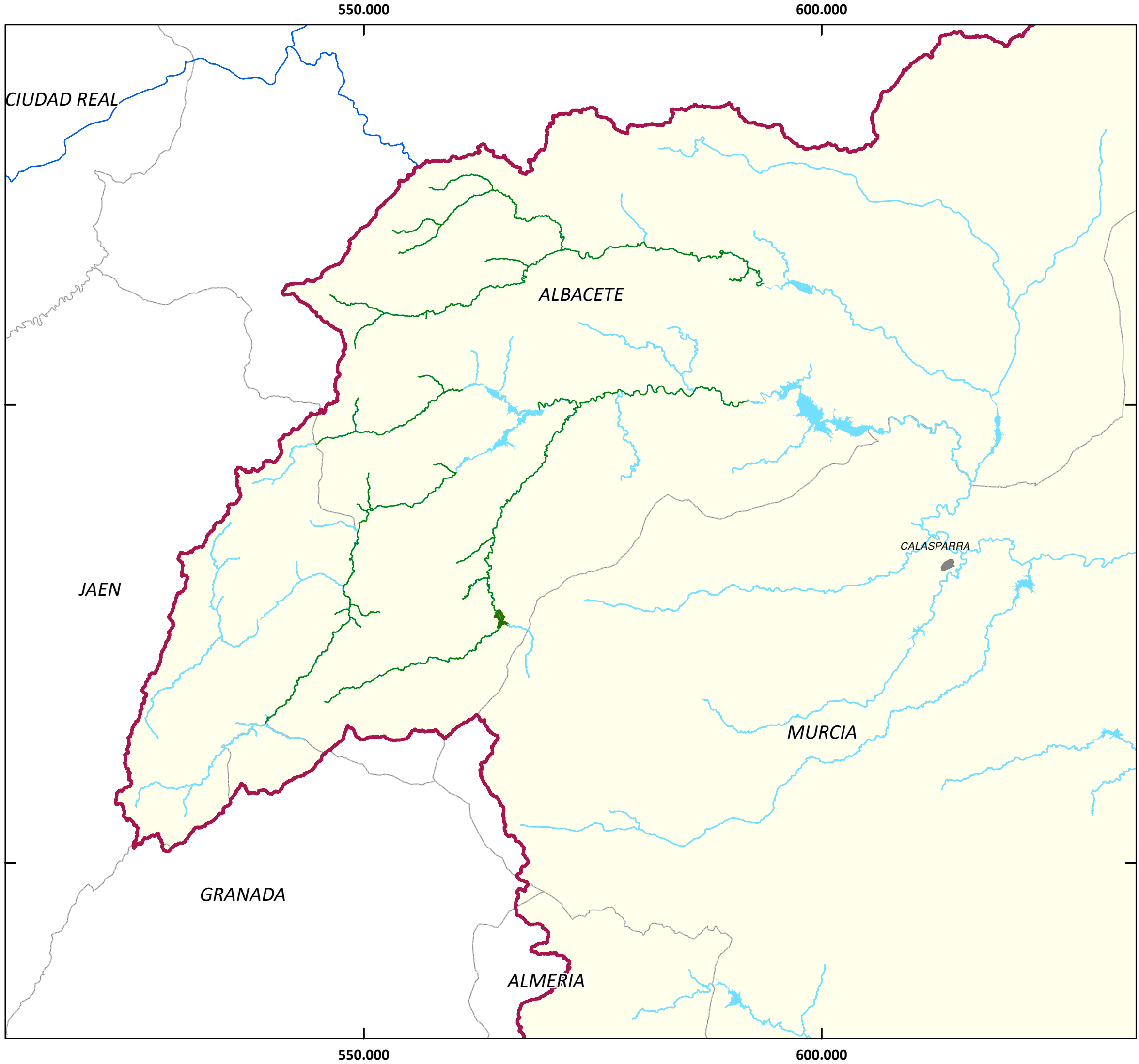

Leyenda

- Aguas trucheras Castilla la Mancha
- Límite de la DHS



<p>TÍTULO: 4.3 ZONAS DE PROTECCIÓN DE ESPECIES ACUÁTICAS ECONÓMICAMENTE SIGNIFICATIVAS (masas de agua superficiales continentales)</p>
<p>FECHA: Diciembre 2022</p>
<p>FUENTE: PROYECTO DE PLAN HIDROLÓGICO DE LA DEMARCACIÓN HIDROGRÁFICA DEL SEGURA 2022-2027.</p>
<p>ESCALA: 1:400.000</p> <div style="text-align: right;"> </div>
<p>SISTEMA DE COORDENADAS: European Terrestrial Reference System 1989 (ETRS 89) Elipsoide GRS80. Proyección U.T.M. Huso 30</p> <div style="text-align: right;"> </div>

4.4. ZONAS DE BAÑO



Leyenda

- Zonas de baño costeras
- Límite de la DHS

TÍTULO: 4.4. ZONAS DE BAÑO
FECHA: Diciembre 2022
FUENTE: PROYECTO DE PLAN HIDROLÓGICO DE LA DEMARCACIÓN HIDROGRÁFICA DEL SEGURA 2022-2027.
ESCALA: 1:400.000 <div style="display: flex; align-items: center; margin-top: 5px;"> <div style="width: 100px; border-bottom: 1px solid black; position: relative;"> 0 11 </div> <div style="margin-left: 5px;">2,75 5,5 Km</div> </div>
SISTEMA DE COORDENADAS: European Terrestrial Reference System 1989 (ETRS 89) Elipsoide GRS80. Proyección U.T.M. Huso 30 <div style="text-align: right; margin-top: 5px;">  </div>

4.5. ZONAS VULNERABLES

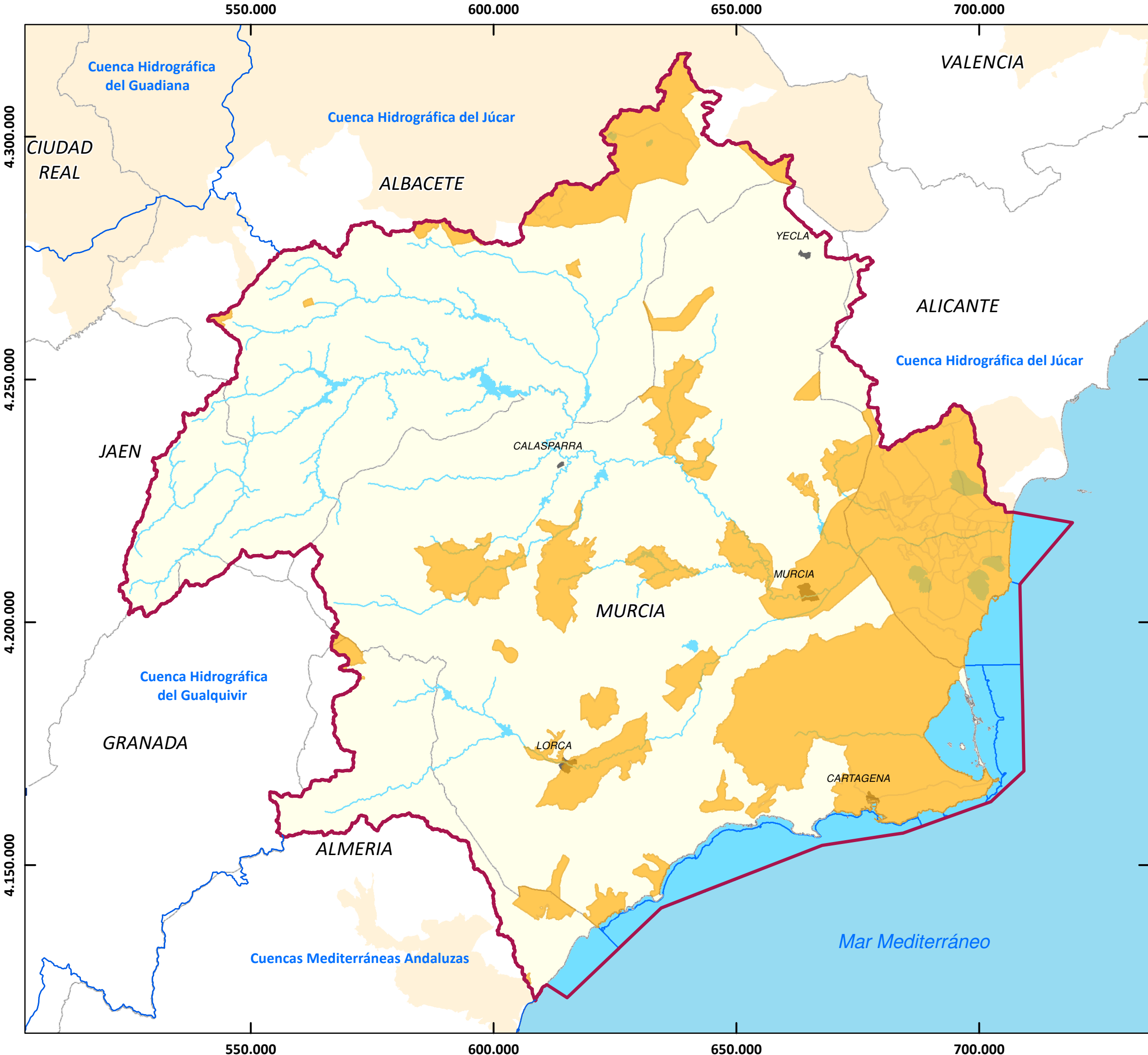

Leyenda

- Zonas Vulnerables
- Límite de la DHS

TÍTULO: 4.5. ZONAS VULNERABLES
FECHA: Diciembre 2022
FUENTE: PROYECTO PLAN HIDROLÓGICO DE LA DEMARCACIÓN HIDROGRÁFICA DEL SEGURA 2022-2027.
ESCALA: 1:750.000
SISTEMA DE COORDENADAS: European Terrestrial Reference System 1989 (ETRS 89) Elipsoide GRS80. Proyección U.T.M. Huso 30

4.6. ZONAS SENSIBLES

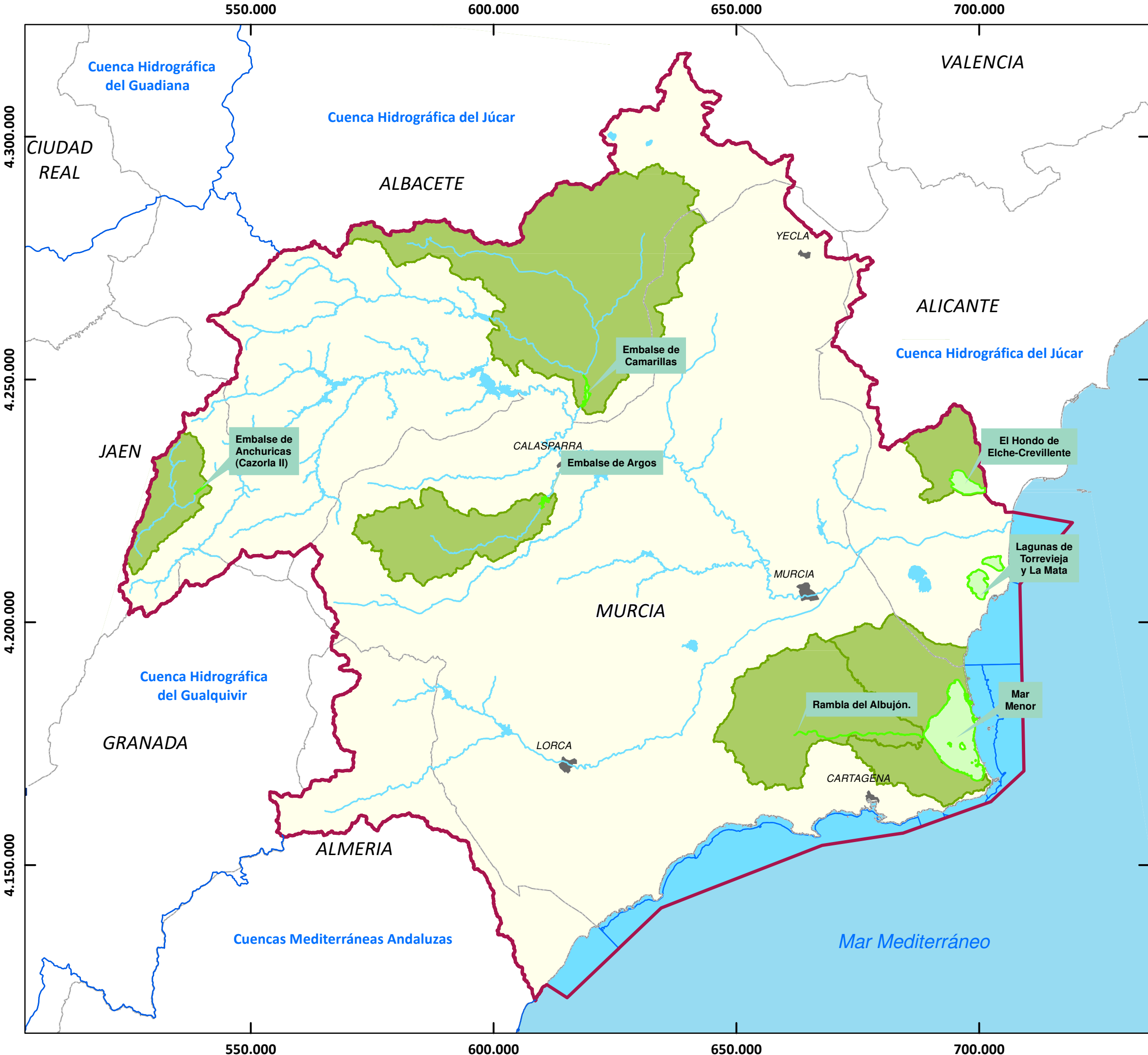

Leyenda

Zonas sensibles



- ESCA627-Mar Menor
- ESCM1032-Rambla del Albuñón
- ESLK655-El Hondo de Elche-Crevillente
- ESLK762-Lagunas de Torrevieja y La Mata
- ESLK837-Embalse de Anchuricas (Cazorla II)
- ESRI501-Embalse de Camarillas
- ESRI589-Embalse de Argos
- Areas de Captación
- Límite de la DHS

TÍTULO: 4.6. ZONAS SENSIBLES
FECHA: Diciembre 2022
FUENTE: PROYECTO DE PLAN HIDROLÓGICO DE LA DEMARCACIÓN HIDROGRÁFICA DEL SEGURA 2022-2027.
ESCALA: 1:750.000
SISTEMA DE COORDENADAS: European Terrestrial Reference System 1989 (ETRS 89) Elipsoide GRS80. Proyección U.T.M. Huso 30

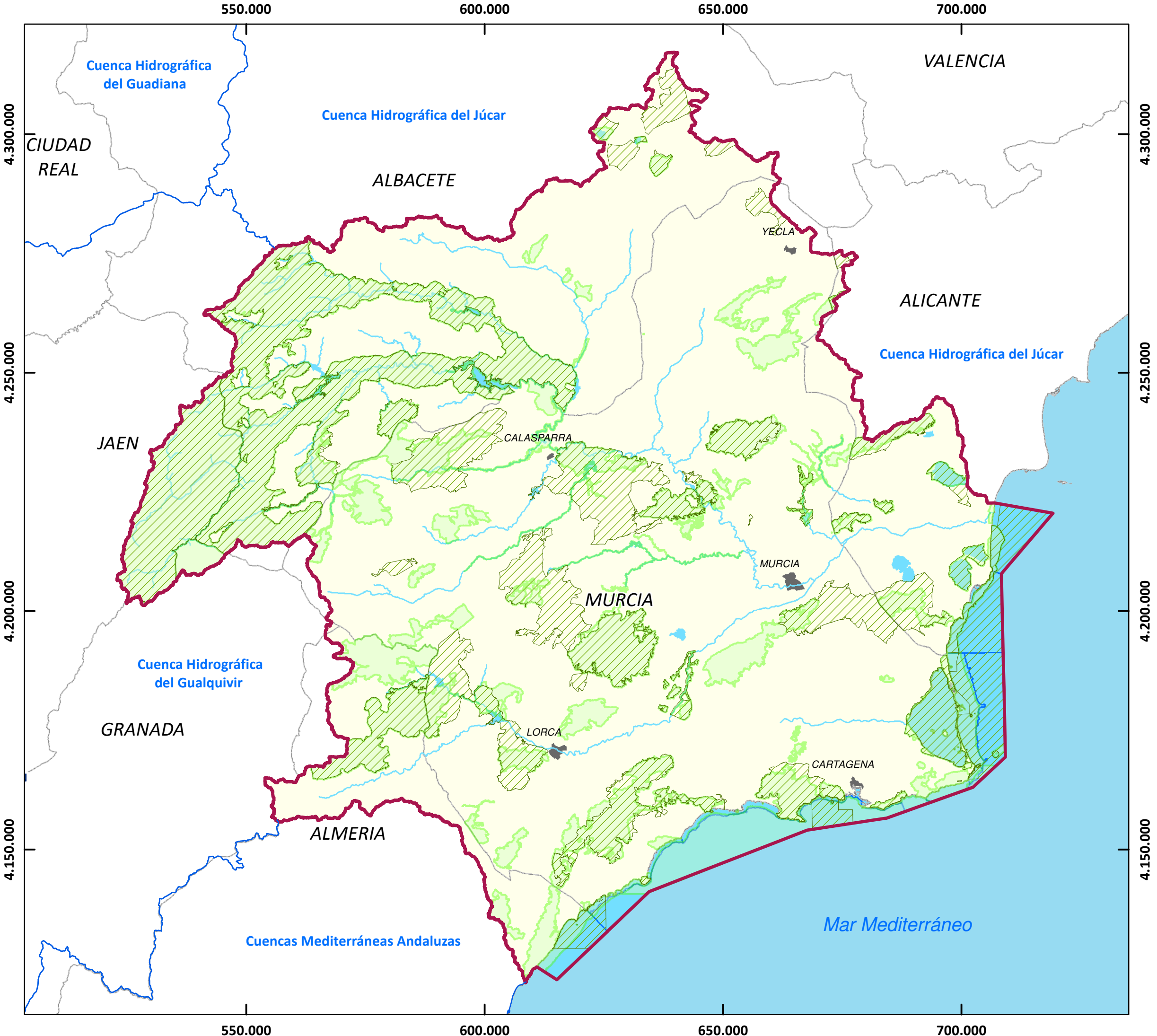
4.7.1. RED NATURA 2000 EN LA DHS



Legenda

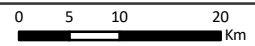

-  Intersección ZEPA dentro de la DHS
-  Intersección LIC/ZEC dentro de la DHS
-  Límite de la DHS

	
TÍTULO:	4.7.1. RED NATURA 2000 EN LA DHS
FECHA:	Diciembre 2022
FUENTE:	PROYECTO DE PLAN HIDROLÓGICO DE LA DEMARCACIÓN HIDROGRÁFICA DEL SEGURA 2022-2027.
ESCALA:	1:750.000 
SISTEMA DE COORDENADAS:	European Terrestrial Reference System 1989 (ETRS 89) Elipsoide GRS80. Proyección U.T.M. Huso 30

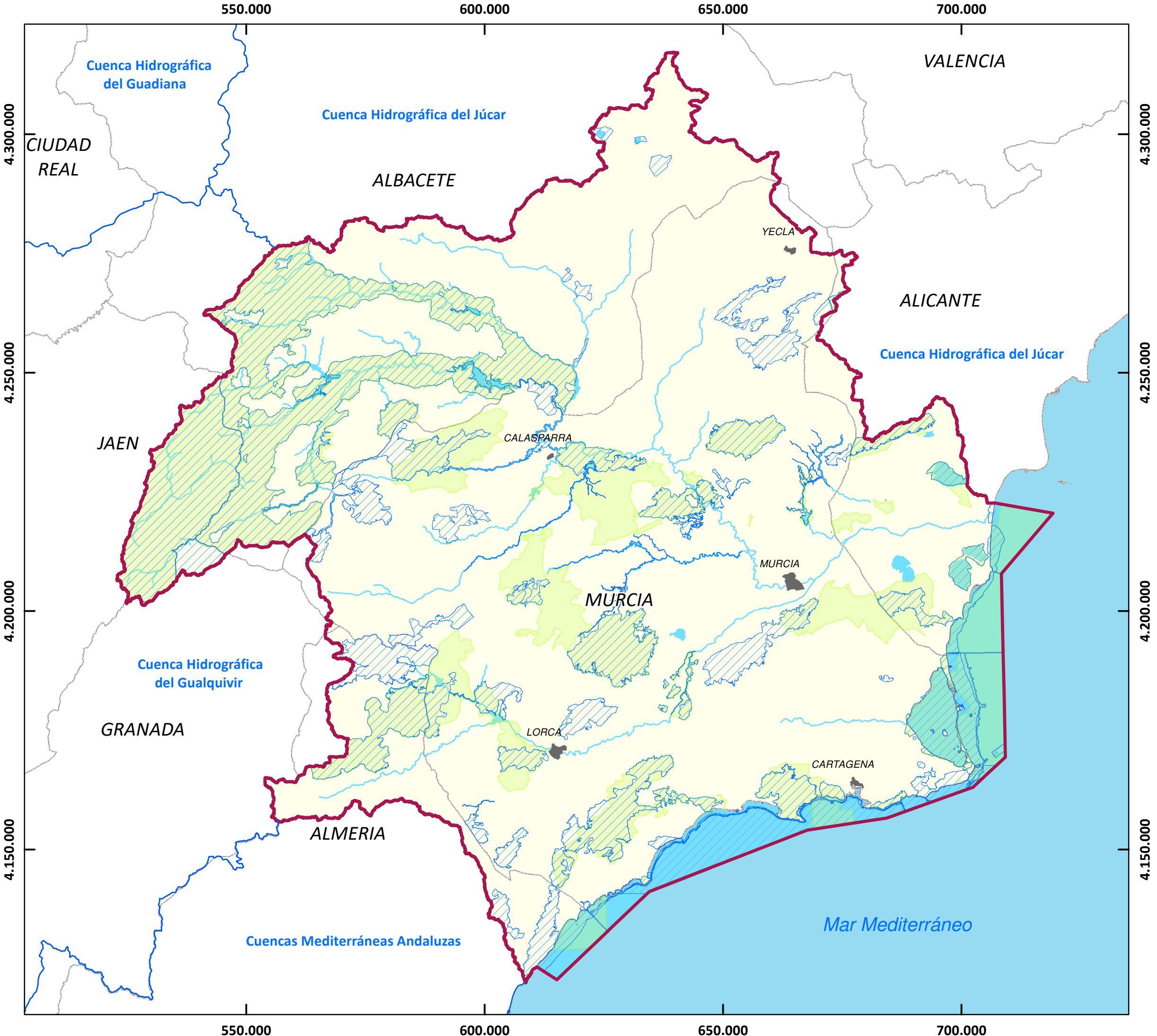
4.7.2. RED NATURA 2000 RELACIONADA CON EL AGUA EN LA DHS



Leyenda

-  Intersección LIC/ZEC relacionadas con el agua dentro de la DHS
-  Intersección ZEPA relacionadas con el agua dentro de la DHS
-  Límite de la DHS

	
TÍTULO:	4.7.2. RED NATURA 2000 RELACIONADA CON EL AGUA EN LA DHS.
FECHA:	Diciembre 2022
FUENTE:	PROYECTO DE PLAN HIDROLÓGICO DE LA DEMARCACIÓN HIDROGRÁFICA DEL SEGURA 2022-2027.
ESCALA:	1:750.000 
SISTEMA DE COORDENADAS:	European Terrestrial Reference System 1989 (ETRS 89) Elipsoide GRS80. Proyección U.T.M. Huso 30

4.8. ZONAS ESPECIALMENTE PROTEGIDAS DE IMPORTANCIA PARA EL MEDITERRÁNEO

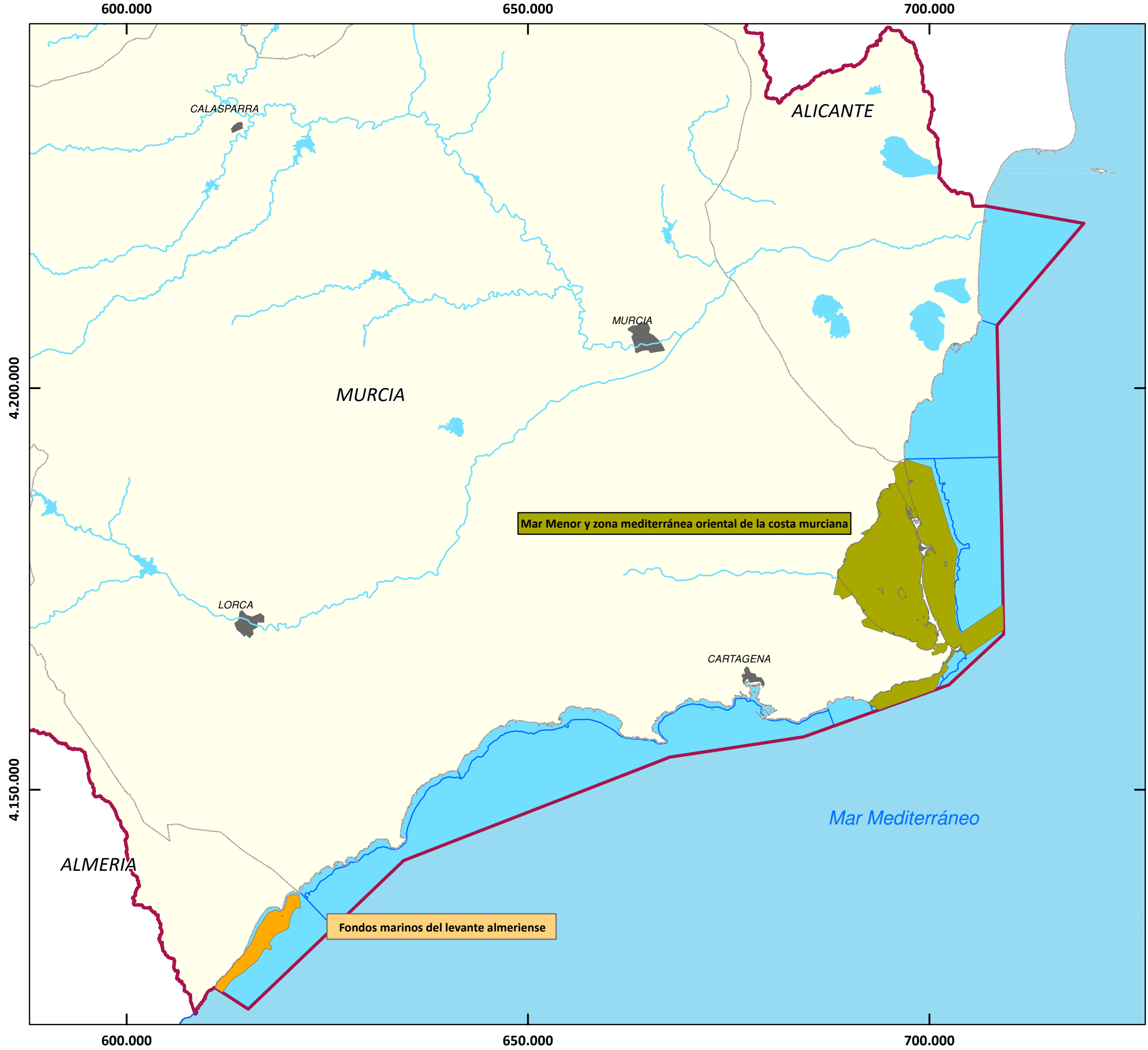

Leyenda

Zonas especialmente protegidas de importancia para el Mediterráneo

- Fondos marinos del levante almeriense
- Mar Menor y zona mediterránea oriental de la costa murciana
- Límite de la DHS

TÍTULO: 4.8. ZONAS ESPECIALMENTE PROTEGIDAS DE IMPORTANCIA PARA EL MEDITERRÁNEO
FECHA: Diciembre 2022
FUENTE: PROYECTO DE PLAN HIDROLÓGICO DE LA DEMARCACIÓN HIDROGRÁFICA DEL SEGURA 2022-2027.
ESCALA: 1:450.000
0 3,25 6,5 13 Km
SISTEMA DE COORDENADAS: European Terrestrial Reference System 1989 (ETRS 89) Elipsoide GRS80. Proyección U.T.M. Huso 30

4.9. ZONAS Y PERIMETROS DE PROTECCIÓN DE AGUAS MINERALES Y TERMALES.

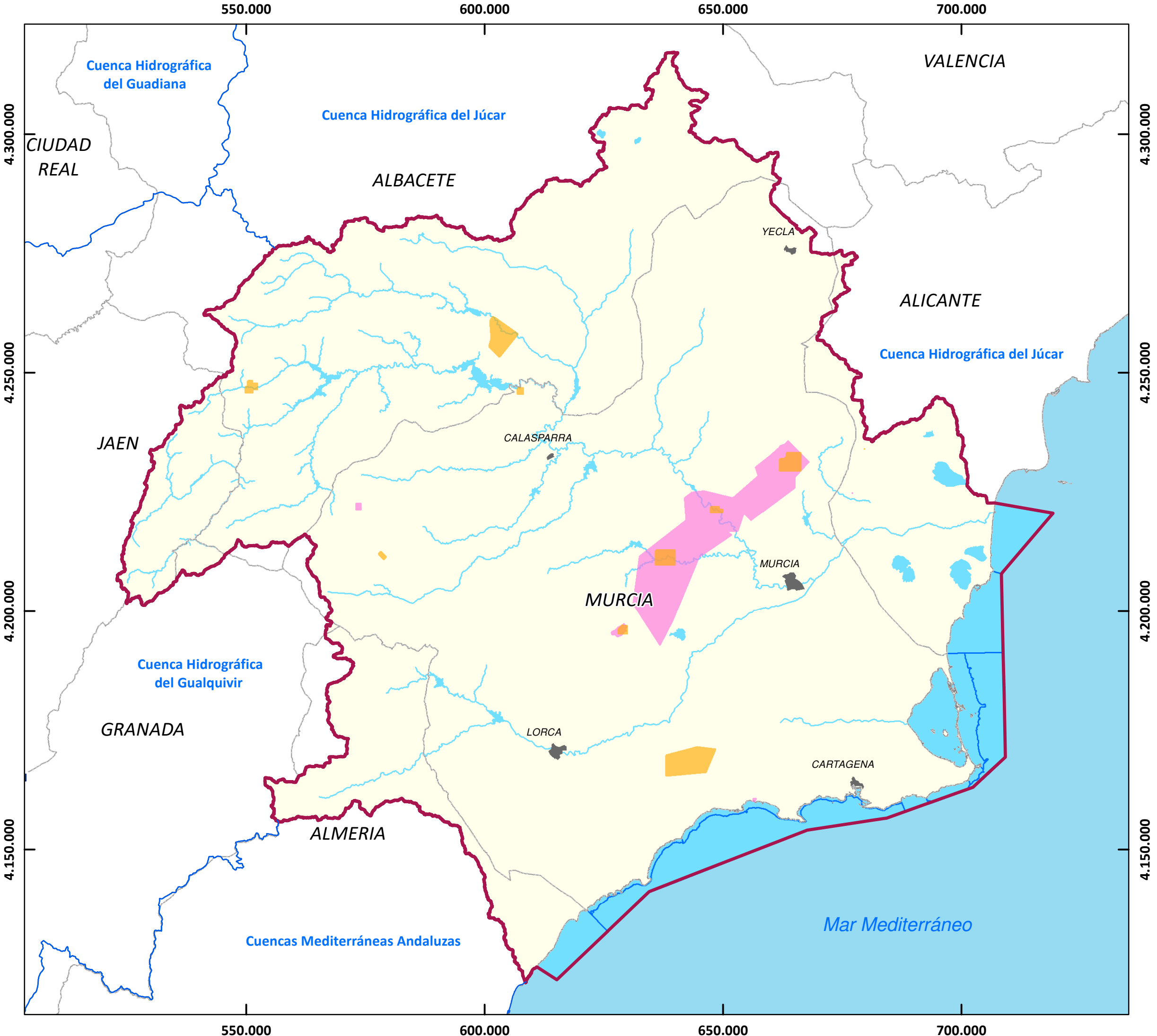

Leyenda



- Perímetros de protección de aguas minerales y termales
- Zonas de protección y/o ampliaciones de aguas minerales y termales con autorizaciones de aprovechamiento en trámite
- Límite de la DHS

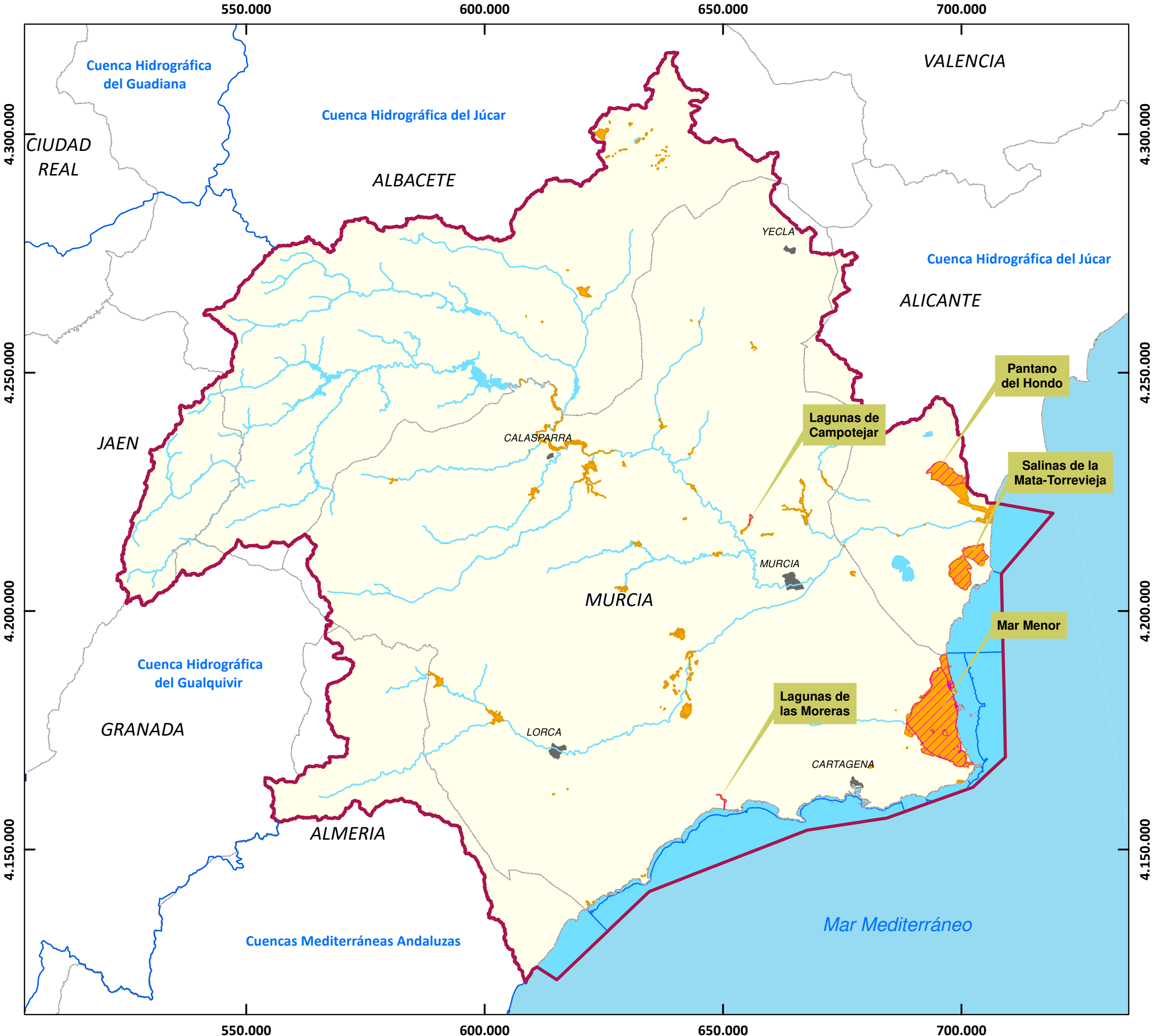

<p>TÍTULO: 4.9. ZONAS Y PERÍMETROS DE PROTECCIÓN DE AGUAS MINERALES Y TERMALES.</p>
<p>FECHA: Diciembre 2022</p>
<p>FUENTE: PROYECTO DE PLAN HIDROLÓGICO DE LA DEMARCACIÓN HIDROGRÁFICA DEL SEGURA 2022-2027.</p>
<p>ESCALA: 1:750.000</p> <div style="text-align: right;"> </div>
<p>SISTEMA DE COORDENADAS: European Terrestrial Reference System 1989 (ETRS 89) Elipsoide GRS80. Proyección U.T.M. Huso 30</p> <div style="text-align: right;"> </div>

4.10. ZONAS HÚMEDAS EN LA DHS

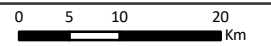

Leyenda

-  Humedales RAMSAR
-  Humedales del IEZH dentro de la DHS
-  Límite de la DHS

	
TÍTULO:	4.10. ZONAS HÚMEDAS EN LA DHS
FECHA:	Diciembre 2022
FUENTE:	PROYECTO DE PLAN HIDROLÓGICO DE LA DEMARCACIÓN HIDROGRÁFICA DEL SEGURA 2022-2027.
ESCALA:	1:750.000 
SISTEMA DE COORDENADAS:	European Terrestrial Reference System 1989 (ETRS 89) Elipsoide GRS80. Proyección U.T.M. Huso 30 

4.11. RESERVAS NATURALES FLUVIALES



- Leyenda**
- ZONAS HÚMEDAS DE LA DHS**
- Arroyo de Los Collados y arroyo Escudero
 - Arroyo de la Espinea
 - Arroyo del Puerto (tributario por la izquierda del río Tus)
 - Arroyos de los Endrinales y de Las Hoyas
 - Río Chícamo (desde su nacimiento hasta El Partidor)
 - Río Segura desde cabecera hasta embalse de Anchuricas
 - Río Tus desde su cabecera hasta el balneario de Tus
 - Río Zumeta (desde su nacimiento hasta el Embalse de la Novia)
 - Límite de la DHS

TÍTULO:	4.11. RESERVAS NATURALES FLUVIALES
FECHA:	Diciembre 2022
FUENTE:	PROYECTO DE PLAN HIDROLÓGICO DE LA DEMARCACIÓN HIDROGRÁFICA DEL SEGURA 2022-2027.
ESCALA:	1:750.000 Km
SISTEMA DE COORDENADAS:	European Terrestrial Reference System 1989 (ETRS 89) Elipsoide GRS80. Proyección U.T.M. Huso 30

4.12. PROPUESTA DE RESERVAS NATURALES SUBTERRÁNEAS

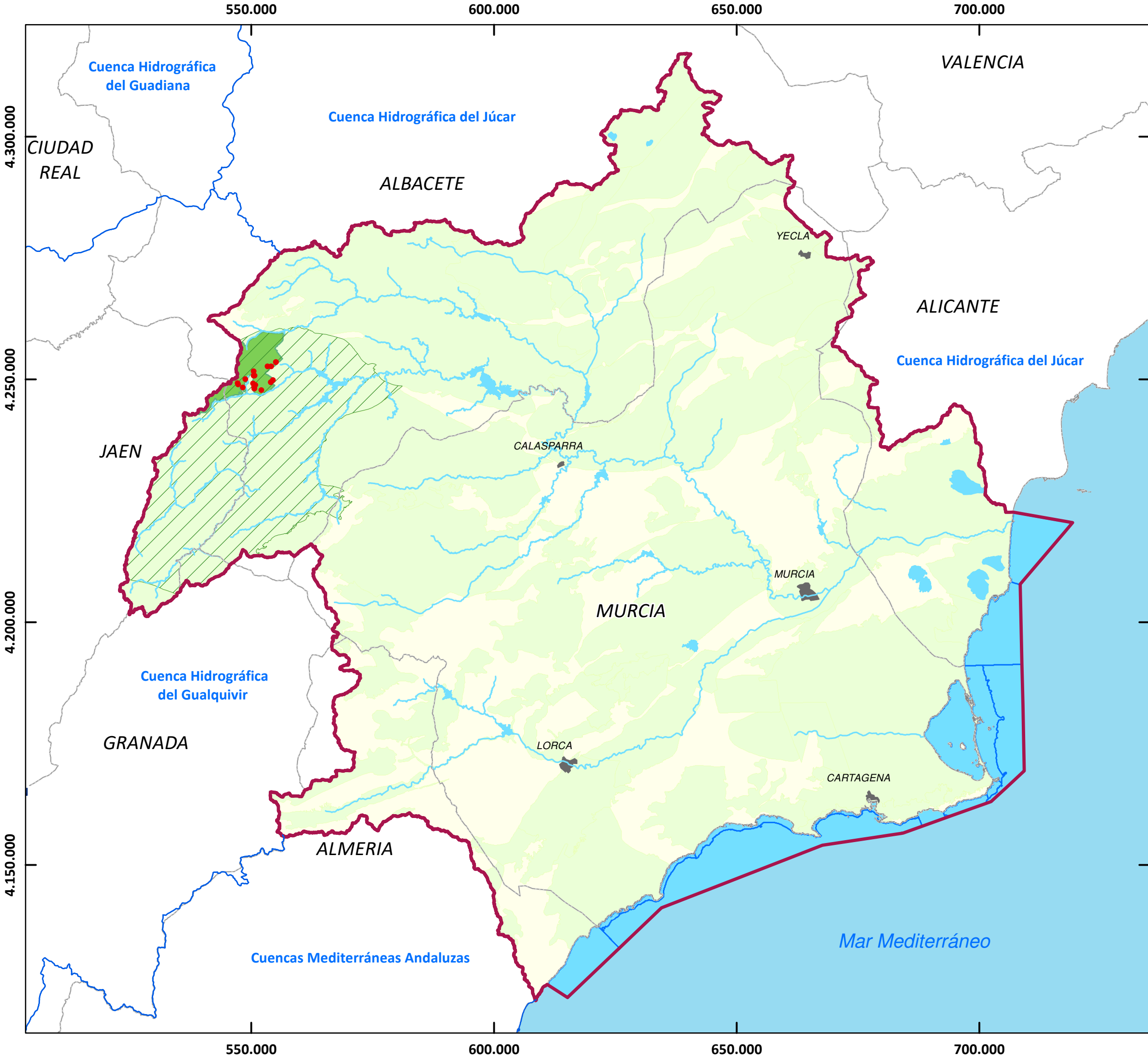

Leyenda

- Propuesta de reserva natural subterránea Calar del Mundo
- Manantiales
- Masas Subterráneas Inferiores
- Masas Subterráneas (MASUB)
- Límite de la DHS

<p>TÍTULO: 4.12. PROPUESTA DE RESERVAS NATURALES SUBTERRÁNEAS</p>
<p>FECHA: Diciembre 2022</p>
<p>FUENTE: PROYECTO DE PLAN HIDROLÓGICO DE LA DEMARCACIÓN HIDROGRÁFICA DEL SEGURA 2022-2027.</p>
<p>ESCALA: 1:750.000</p> <div style="text-align: right;"> </div>
<p>SISTEMA DE COORDENADAS: European Terrestrial Reference System 1989 (ETRS 89) Elipsoide GRS80. Proyección U.T.M. Huso 30</p> <div style="text-align: right;"> </div>