

ESTADO DE LA DEMARCACIÓN HIDROGRÁFICA DEL SEGURA (1-SEPTIEMBRE-2025)

	UNIDAD TERRITORIAL	ÍNDICE	SITUACIÓN	ESCENARIO		
ESCASEZ COYUNTURAL	UTE I. Principal	0,674 ¹	NORMALIDAD	NORMALIDAD	0,348	CUENCA
					1 ⁽¹⁾	TRASVASE
	UTE II. Cabecera	0,497	PREALERTA	PREALERTA		
	UTE III. Ríos MI	0,534	NORMALIDAD	PREALERTA		
	UTE IV. Ríos MD	0,921	NORMALIDAD	NORMALIDAD		
	GLOBAL	0,674¹	NORMALIDAD	NORMALIDAD		

	UNIDAD TERRITORIAL	INDICE	SITUACIÓN
SEQUIA PROLONGADA	SEGURA		
	UTS I. Principal	0,750	AUSENCIA DE SEQUÍA PROLONGADA
	UTS II. Cabecera	0,497	AUSENCIA DE SEQUÍA PROLONGADA
	UTS III. Ríos MI	0,534	AUSENCIA DE SEQUÍA PROLONGADA
	UTS IV. Ríos MD	0,921	AUSENCIA DE SEQUÍA PROLONGADA
	GLOBAL SEGURA	0,634	AUSENCIA DE SEQUÍA PROLONGADA

¹ Índices calculados según la nueva metodología presentada en la Propuesta de Proyecto de revisión del Plan Especial de Sequías (30 de marzo de 2023). Según la metodología descrita en el vigente "Plan Especial de Sequía" aprobado por Orden TEC/1399/2018 de 28 de noviembre (BOE de 26 de diciembre de 2018) el índice del subsistema trasvase es 0,953 y el global 0,650

ANEXO I. MAPA DE ESCASEZ COYUNTURAL

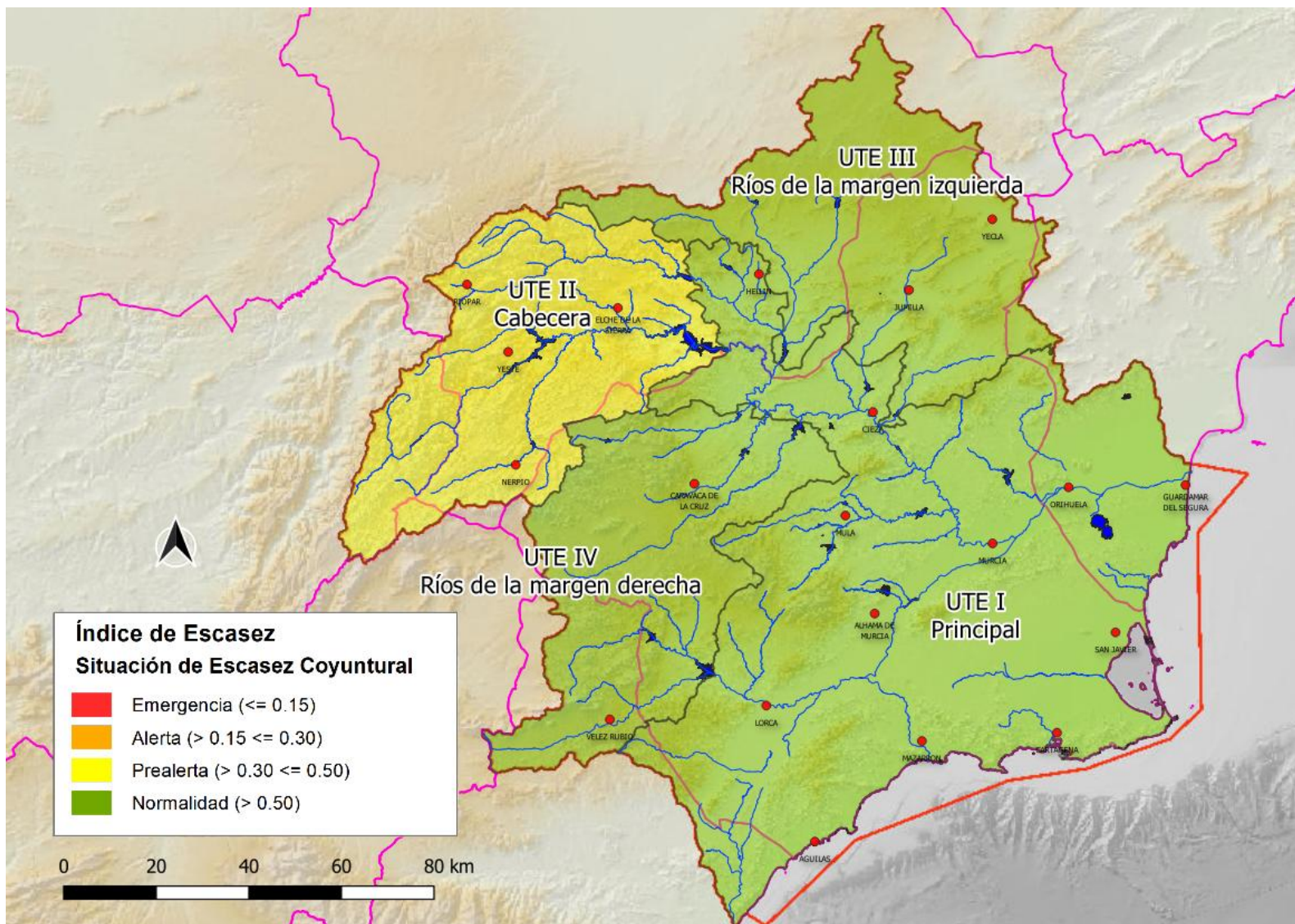

ANEXO II. MAPA DE SEQUÍA PROLONGADA

