



O F I C I O

N/REF: **RCR-0004/2024**
FECHA: La que figura en la firma
ASUNTO: Revisión del aprovechamiento de la C.R.
Motor Resurrección (LA-238 y CR-I I)
RAAP nº 22681 y 58876

C.R. MOTOR RESURRECCIÓN (ABARÁN)

CIF: G30028518

Camino CASA ALCÁNTARA SN
APARTADO DE CORREOS 19 ABARAN
30550 - Abarán (Murcia)

Con fecha 15 de octubre de 2025 se ha recibido en este organismo escrito de la Comunidad de Regantes Motor Resurrección en el que aportan la cartografía de su perímetro de riego, en contestación al requerimiento remitido el 31 de enero de 2025.

Recibida la información, se ha procedido a la revisión del perímetro aportado y se han detectado incongruencias que se detallan a continuación:

- A) Inclusión en el perímetro de superficies de balsas consideradas superficies no efectivas de riego y que, por tanto, no deberán estar incluidas en el mismo.



Balsa en parcela 30002A02000031



Balsa en parcela 30002A01800083

- B) Superficies de riego con continuidad en el marco de cultivo excluidas del perímetro, debiendo aclarar si pertenecen o no al perímetro a aprobar.

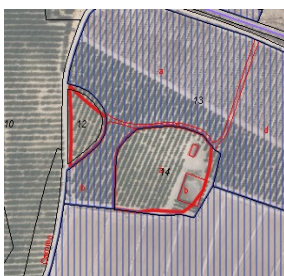

Parcelas 30002A02000012 y
30002A02000014



Parcela 30011A00600185

CORREO ELECTRÓNICO:

comisaria@chseguras

Plaza DE FONTES, Nº 1
30001 Murcia
TEL: 968 358890
FAX: 968211845

Información de Firmantes del Documento

DIAZ GARCIA-TERRER MARIA TERESA
Fecha última firma del documento: 24/10/2025 11:49

24/10/2025 11:49

- C) La parcela 5535005XH4353N está contenida en los perímetros propuestos tanto de la C.R. del Motor Resurrección (rayado en azul), como el propuesto por la C.R. Grupo 1485 de Abarán (rayado en rojo), debiendo ser incluida únicamente en el el perímetro que le corresponda de una u otra comunidad.

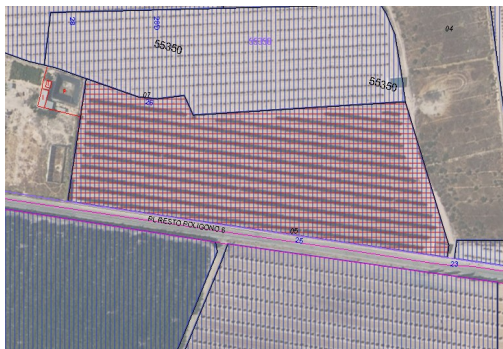

Lo que se les informa para su conocimiento y efectos, indicándoles que en las modificaciones que se realicen sobre el perímetro presentado, no podrán incluir zonas no efectivas de riego: zonas urbanas, balsas, etc..

LA JEFA DE SERVICIO
María Teresa Díaz García-Terrer
Firmado electrónicamente

